Neuzelle 18.11

Bahnhofstraße 9, 15898 Neuzelle, Brandenburg, DE
ETAGEN: 3

magicplan

▼ 1. Stock

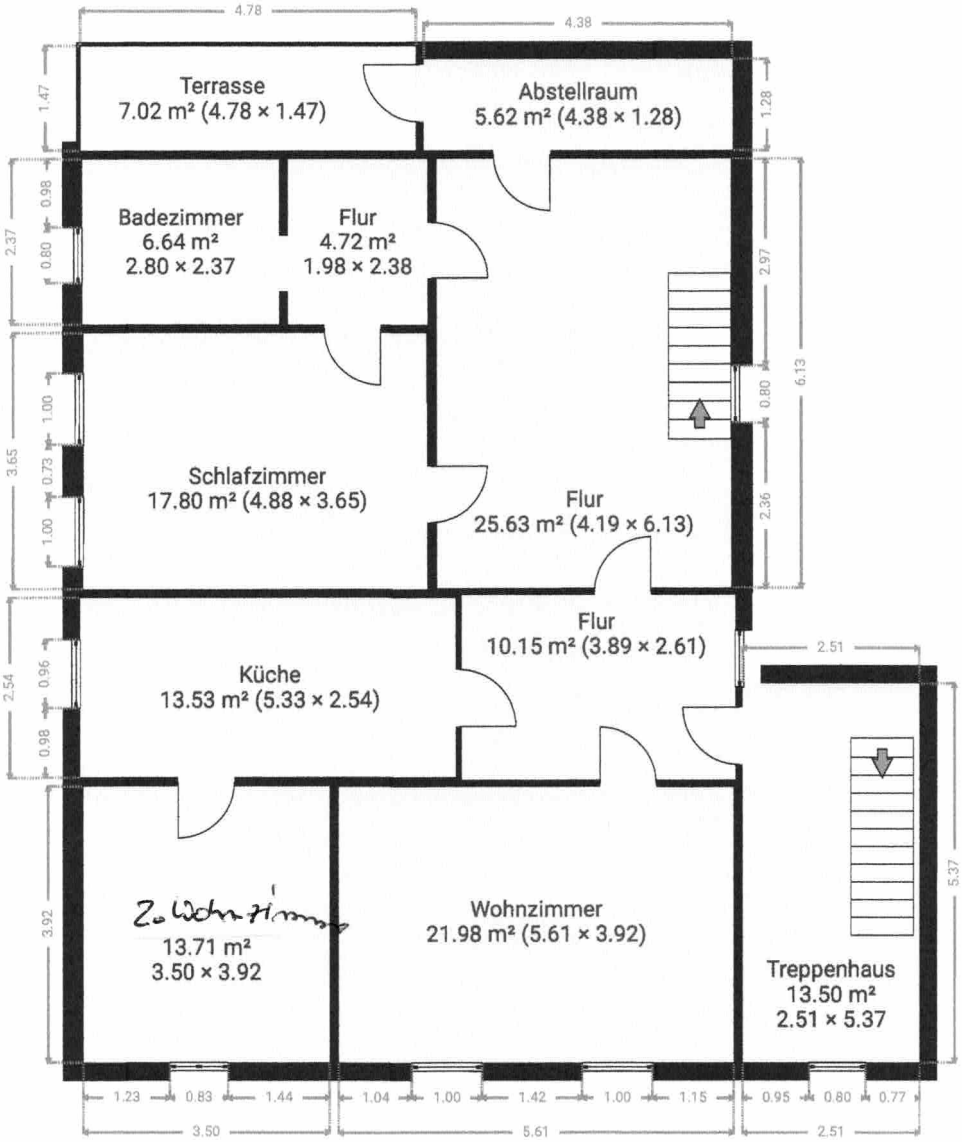

Haftungsbeschränkungen gelten gemäß Vertragsbestimmungen des SV Büro Melanie Boese-Czekala

0 1 2 3 4m
1:100