



Vermessungs- und Katasterverwaltung Niedersachsen

Gemeinde: Walkenried
Gemarkung: Wieda
Flur: 1 Flurstück: 274/1

Liegenschaftskarte 1:1000

Standardpräsentation

Erstellt am 12.07.2024
Aktualität der Daten 06.07.2024

N = 5721352

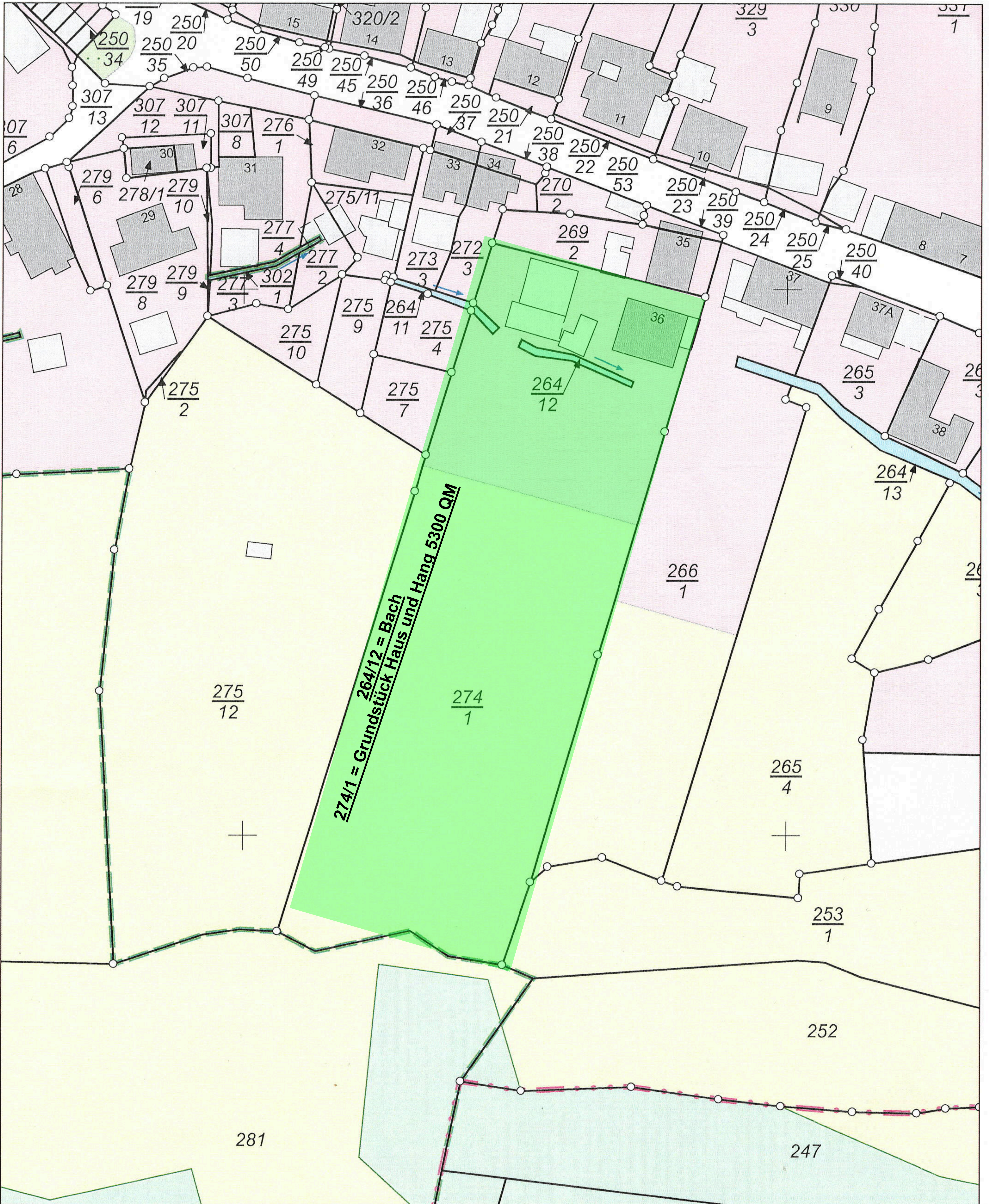

E = 32609356

E = 32609356

N = 5721132

Maßstab 1:1000



Meter

Verantwortlich für den Inhalt:

Landesamt für Geoinformation und Landesvermessung Niedersachsen
Regionaldirektion Northeim - Katasteramt Osterode am Harz -
Berliner Straße 6
37520 Osterode am Harz

Bereitgestellt durch:

Landesamt für Geoinformation und Landesvermessung Niedersachsen
- Katasteramt Osterode -
Berliner Str. 6
37520 Osterode am Harz

Zeichen: 060-V7-00168-2024

Bei einer Verwertung für nichteigene oder wirtschaftliche Zwecke oder einer öffentlichen Wiedergabe sind die Allgemeinen Geschäfts- und Nutzungsbedingungen (AGNB) zu beachten; ggf. sind erforderliche Nutzungsrechte über einen zusätzlich mit der für den Inhalt verantwortlichen Behörde abzuschließenden Nutzungsvertrag zu erwerben.