

VILLIDICISCHOS

meister

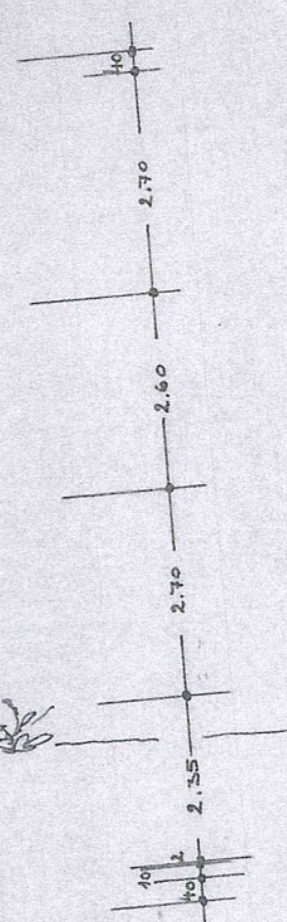
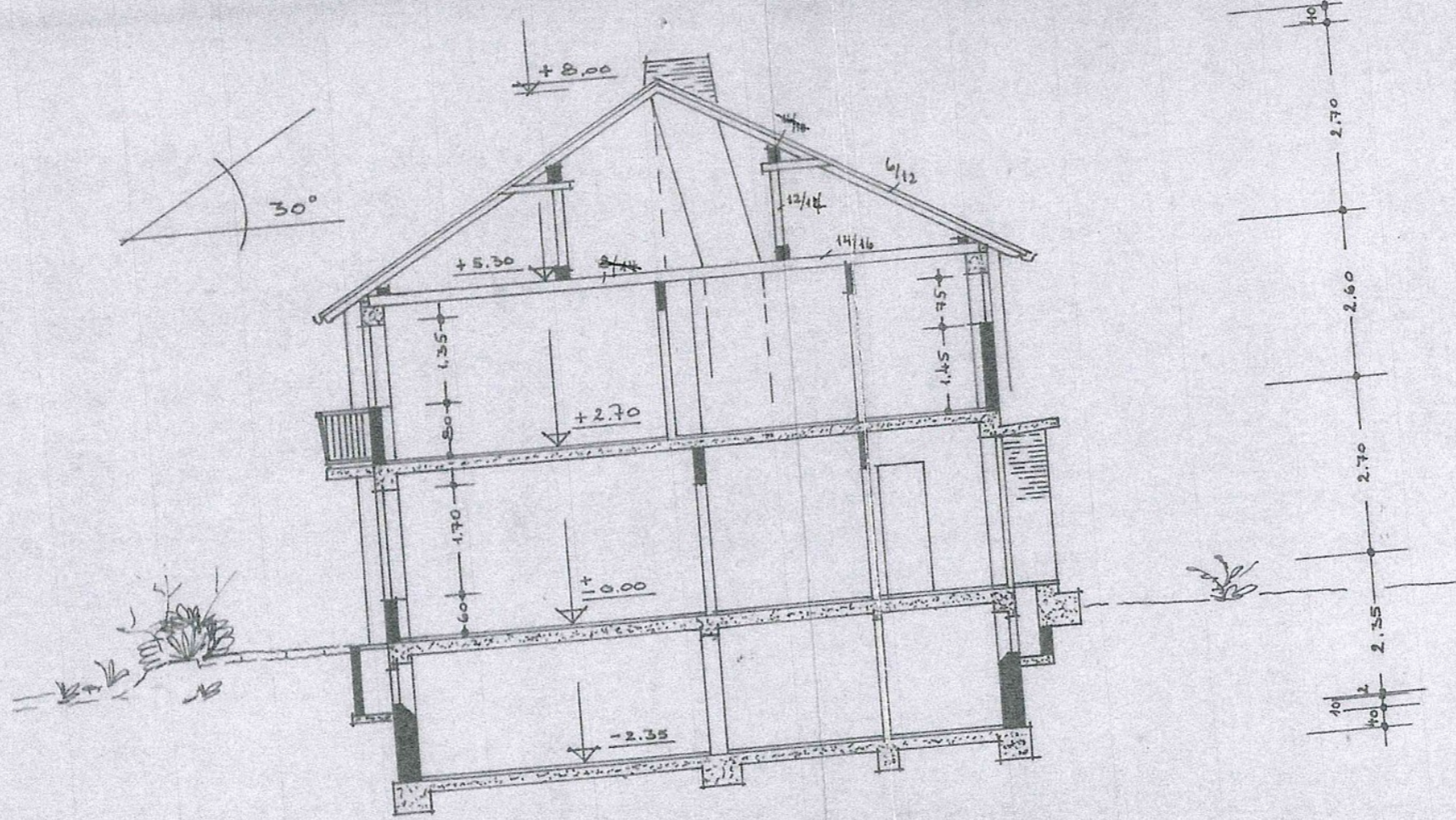
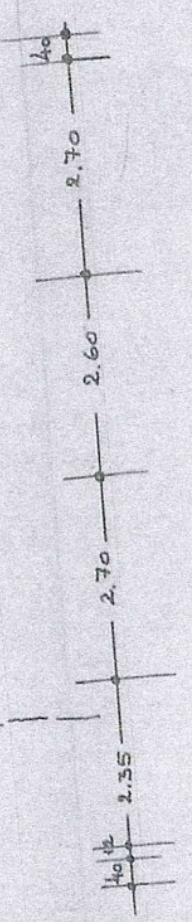

S C H N I T T

Das Urheberrecht an dieser Zeichnung - diesem Schriftstück und sämtlichen Beilagen - verbleibt mir. Ohne mein ausdrückliches Einverständnis dürfen sie nicht kopiert oder vervielfältigt werden, auch nicht an dritte Personen, insbesondere Wettbewerber, mitgeteilt oder zugänglich gemacht werden. Widerrechtliche Benutzung hat Zivil- u. strafrechtliche Folgen

DER BAUHERR:  
(IN VOLLMACHT)

ARCHITEKT BDA WOLFGANG RICHTER ROTENBURG / HANN., BUHRFEINDSTRASSE 58 TELEFON 9347 / 48		
Bauvorh.: Neubau von 10 Reihenwohnhäusern		
Bauherr: i.V. Fr. Gehrke yün. Mauersee-11pat senweg		
Blatt: Grundrisse + Schnitte		
gez.:	Gittel	1:100
geänd.:		
Aktenz.:	Blatt Nr.	Blattgr.: 1,13 II
ersetzt durch Blatt Nr.		Rotenburg / Hann. den 29. Jan. 1954 W. Meitz

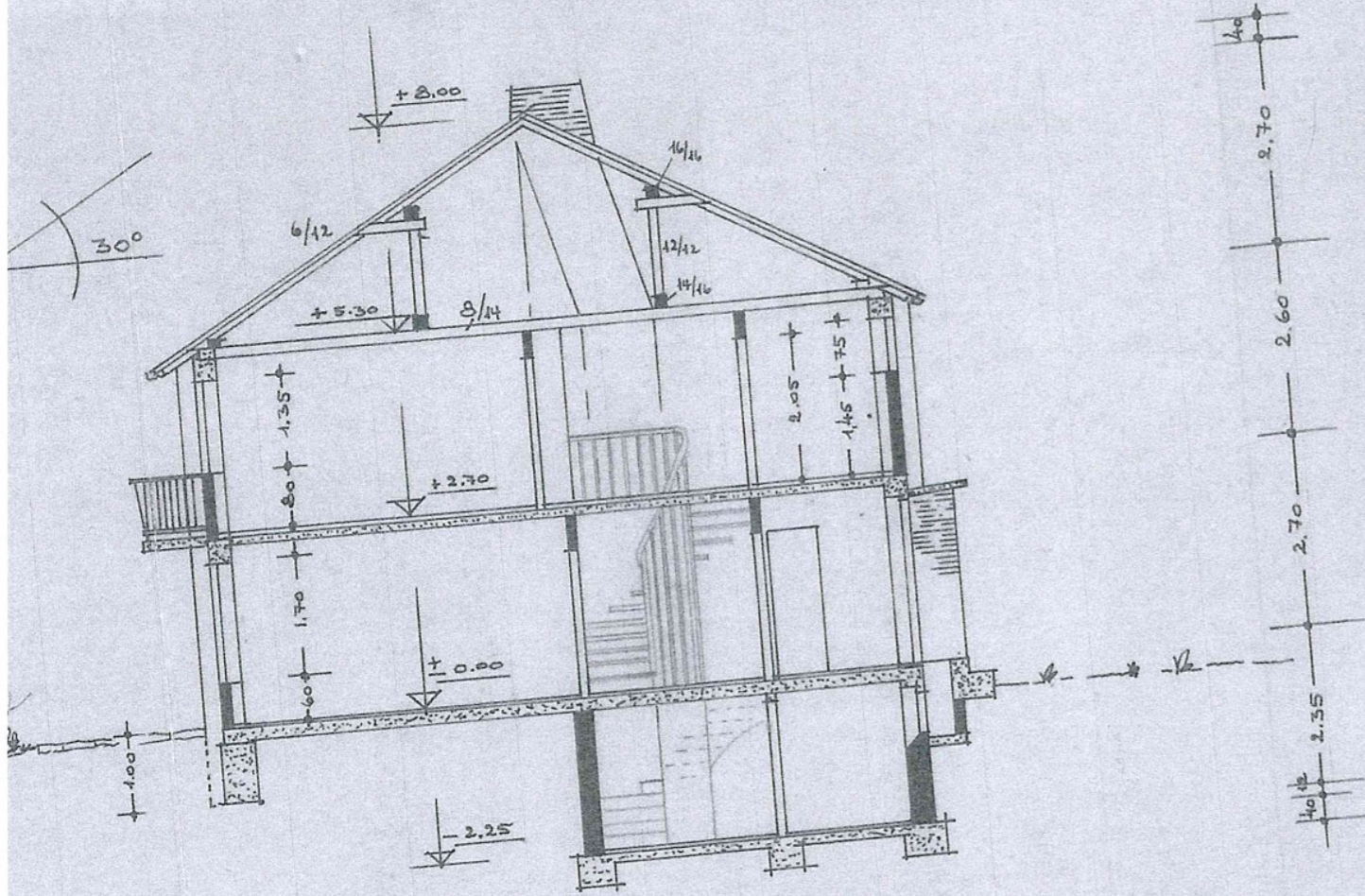

SCHNITT A-A

SÄMTLICHE MASSE  
SIND VOR BAUBEGINN  
AUF DER BAUSTELLE ZU ÜBERPRÜFEN

*feld*  
DER BAUHE  
(IN VOLLMA)

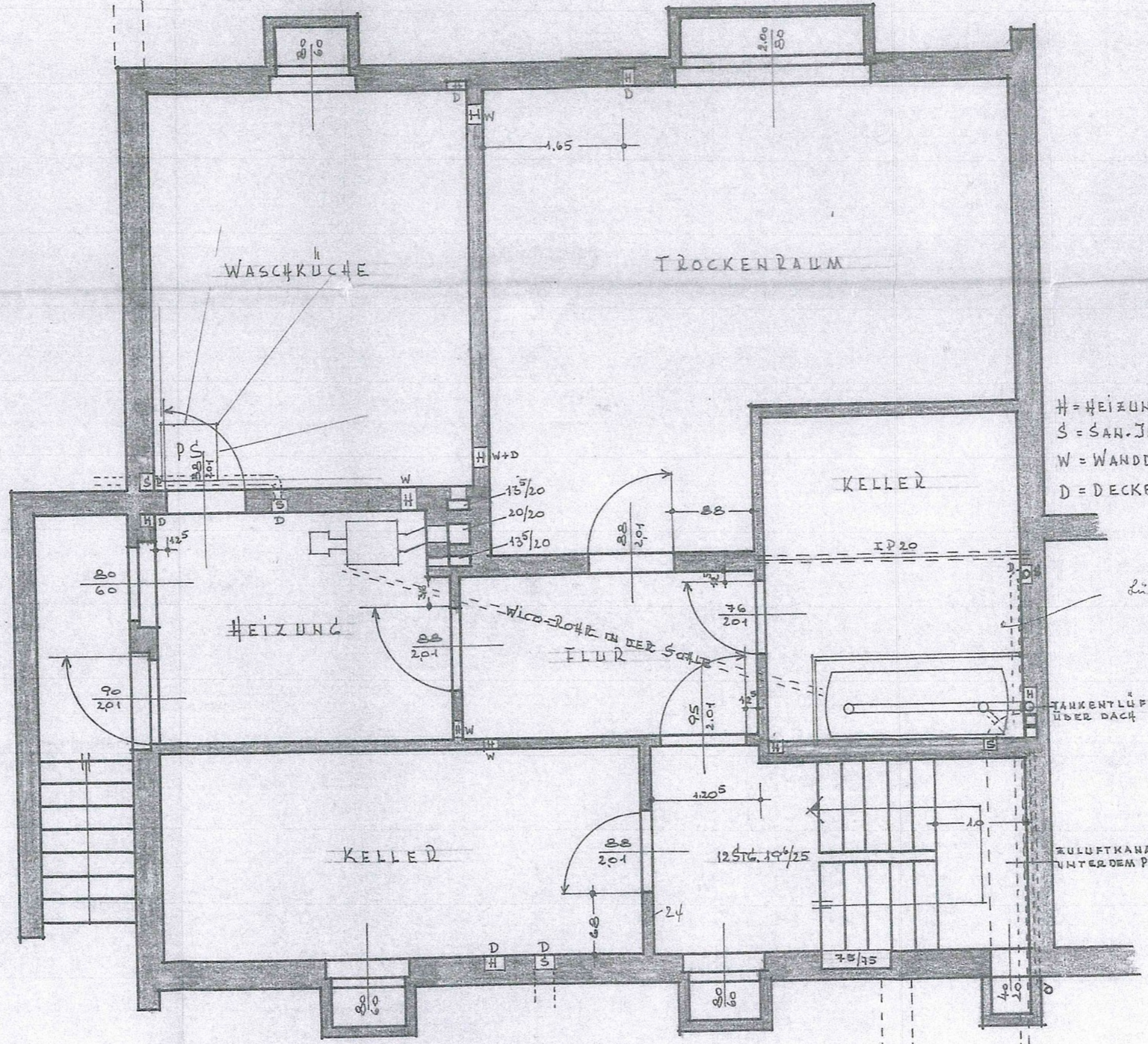
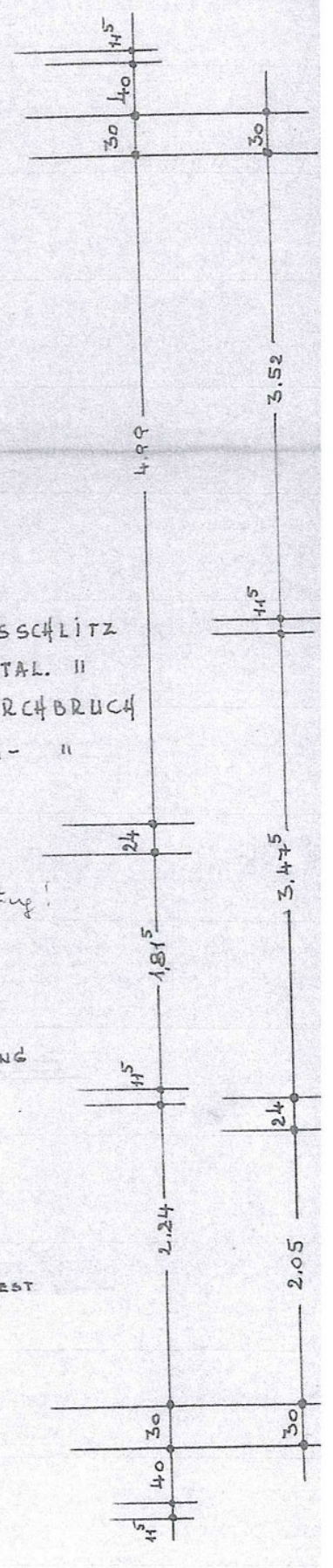
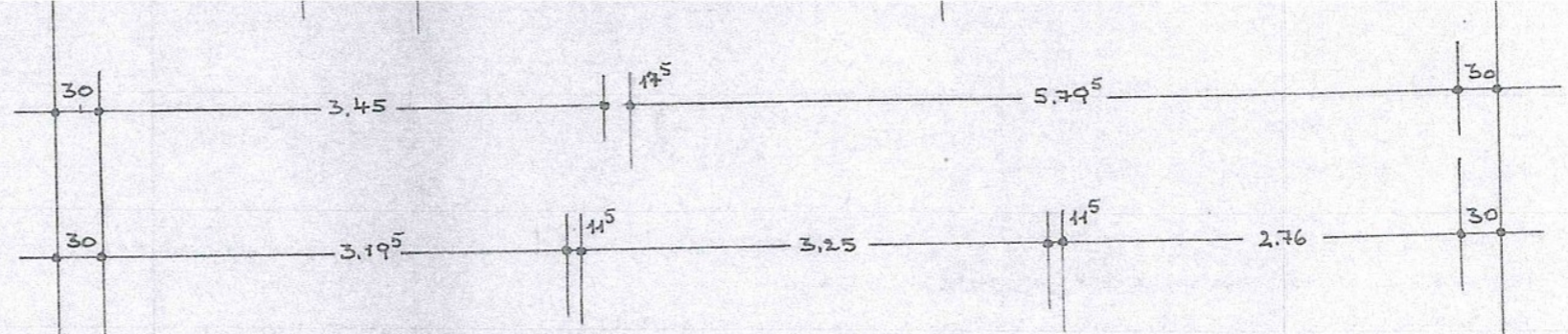
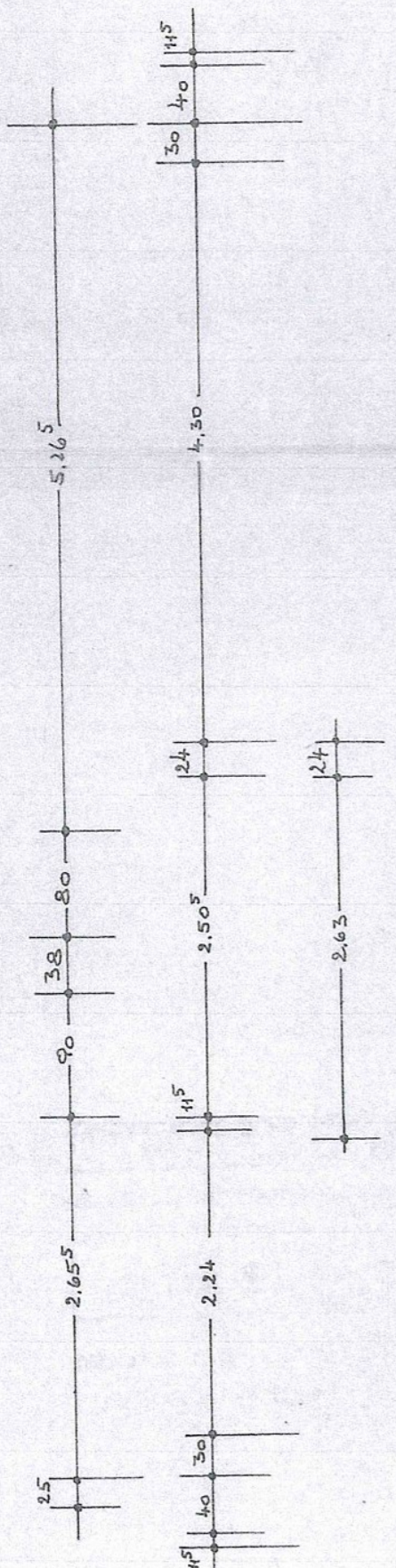

H = HEIZUNGSSCHLITZ  
 S = SAN. INSTAL. II  
 W = WANDDURCHBRUCH  
 D = DECKEN- "

TANKENTLÜFTUNG ÜBER DACH

ZULUFTKANAL UNTER DEM PODEST

lüftung!

D S

7.5/7.5

12 Stg. 19/25

15/20  
20/20  
13/20

Wied-Loch in der Sohle

FLUR

KELLER

TROCKENRAUM

WASHKÜCHE

KELLER

HEIZUNG

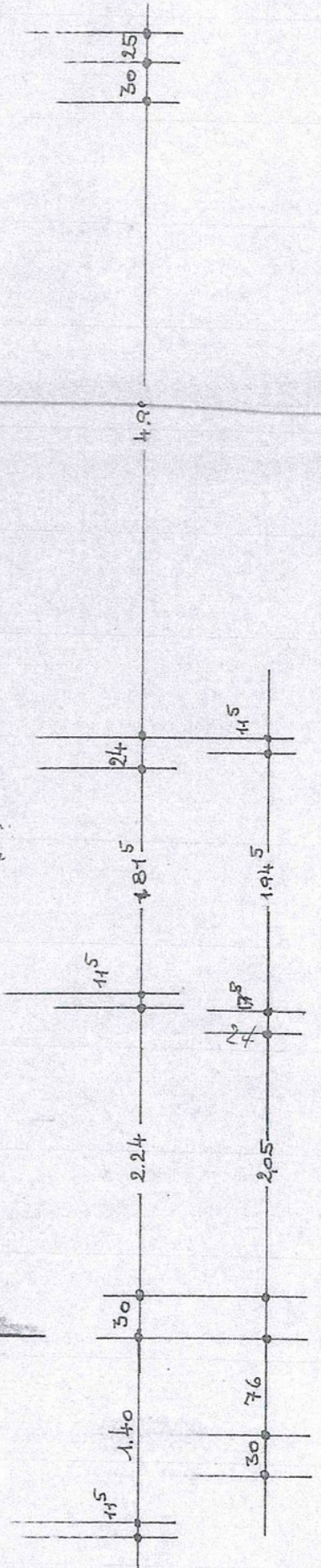
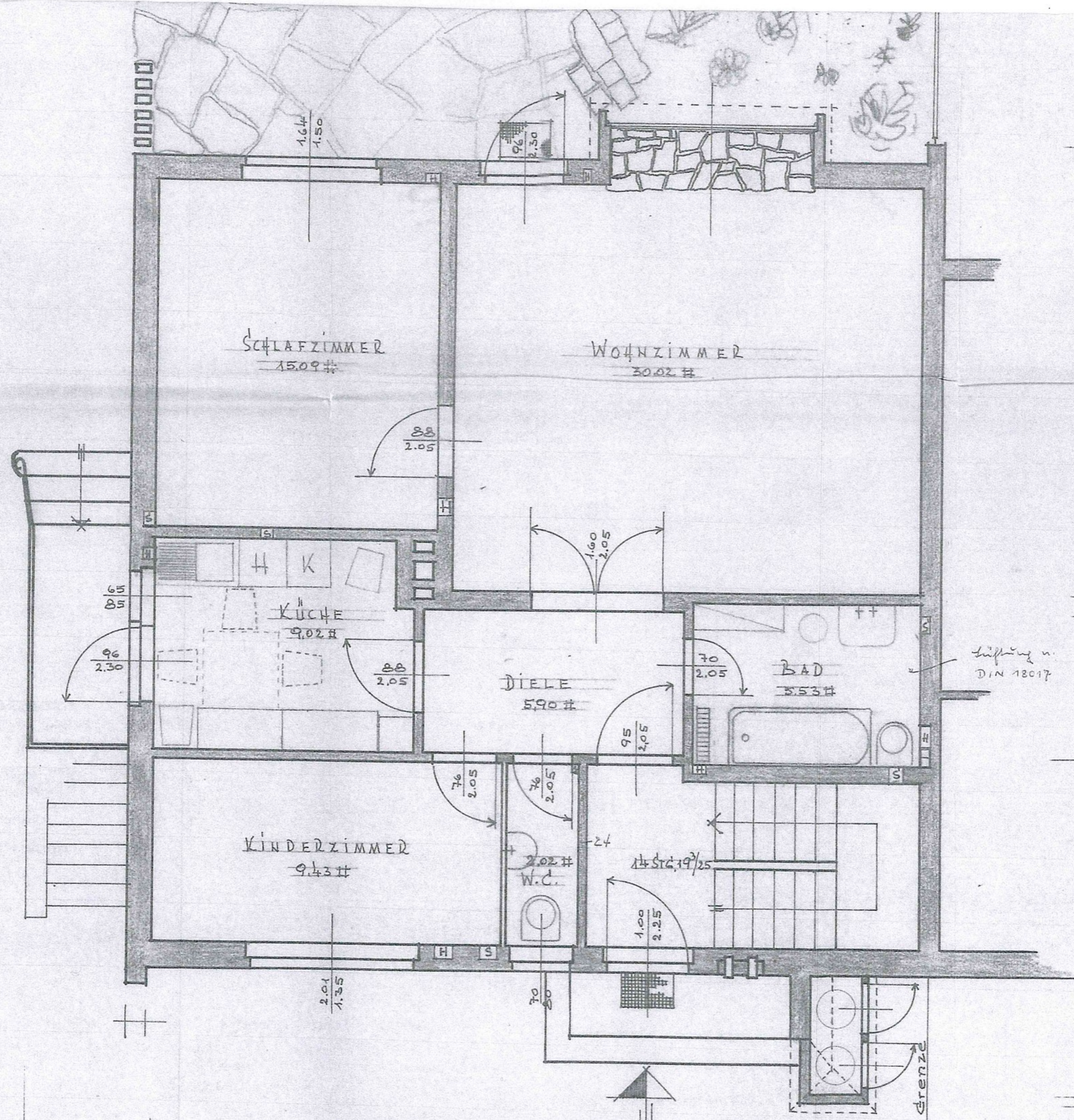
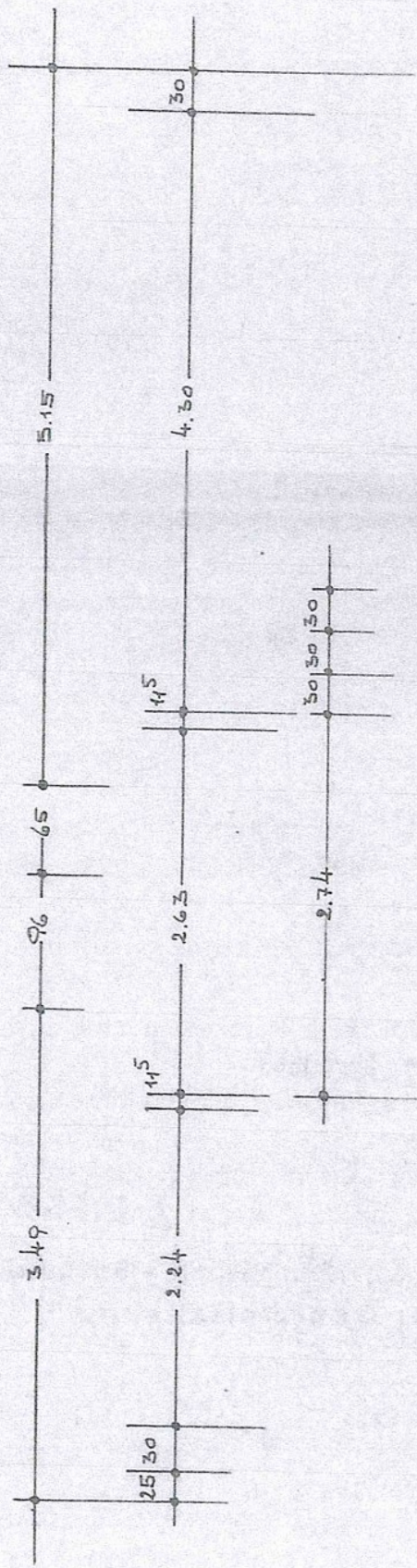

Bau  
9  
im  
Landkreis  
K

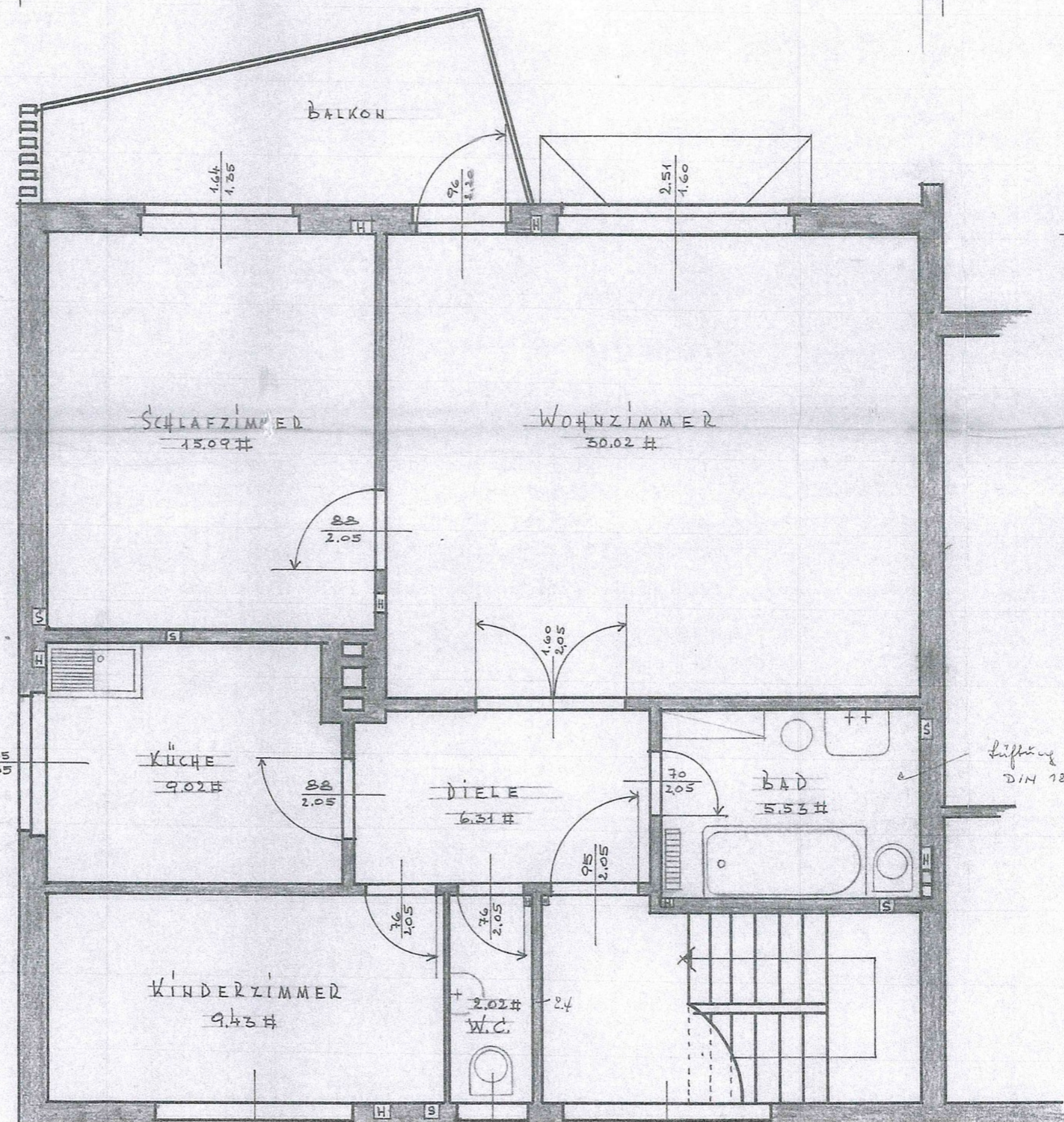
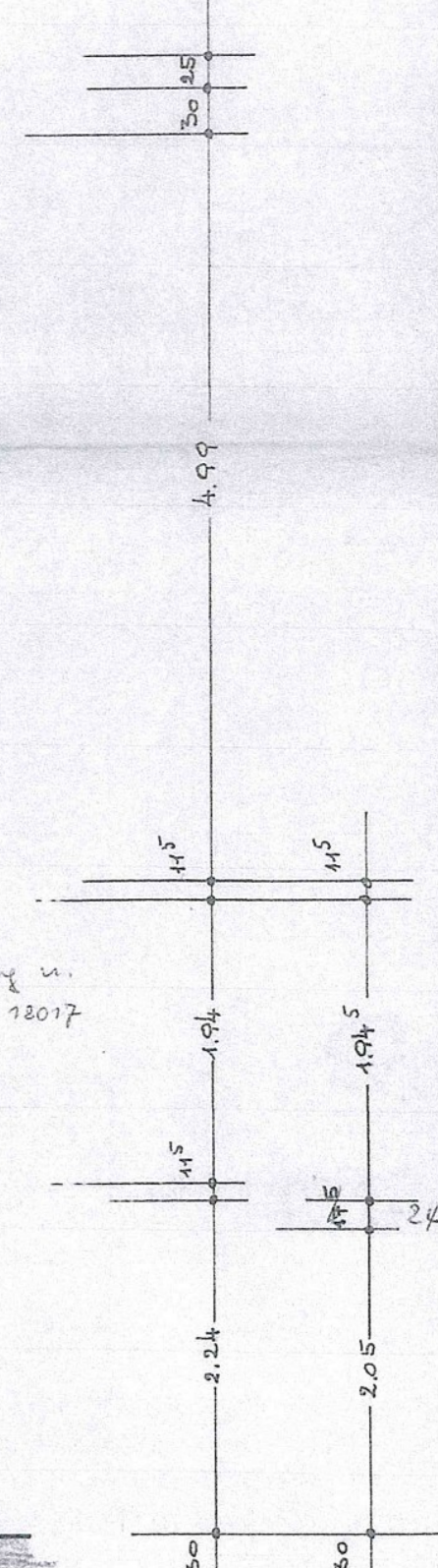
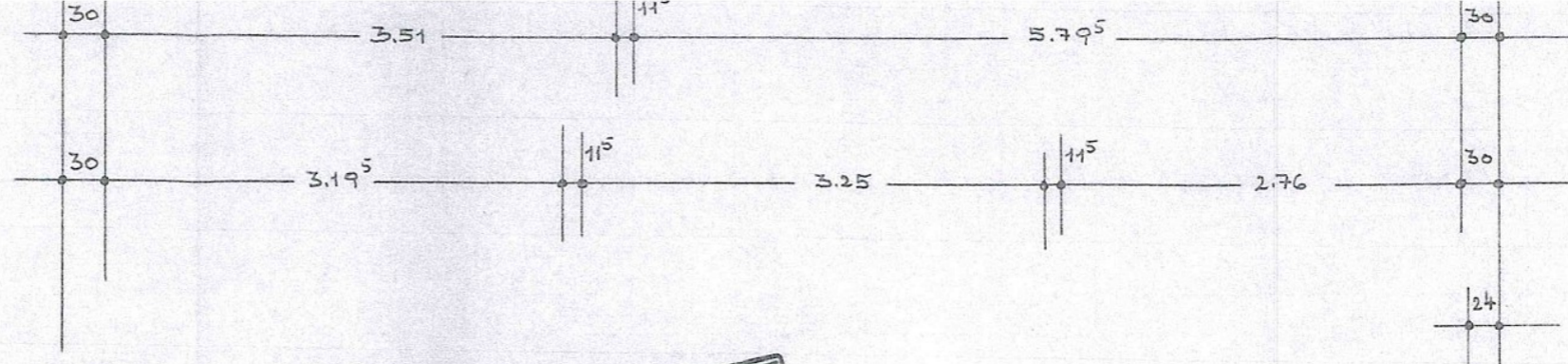
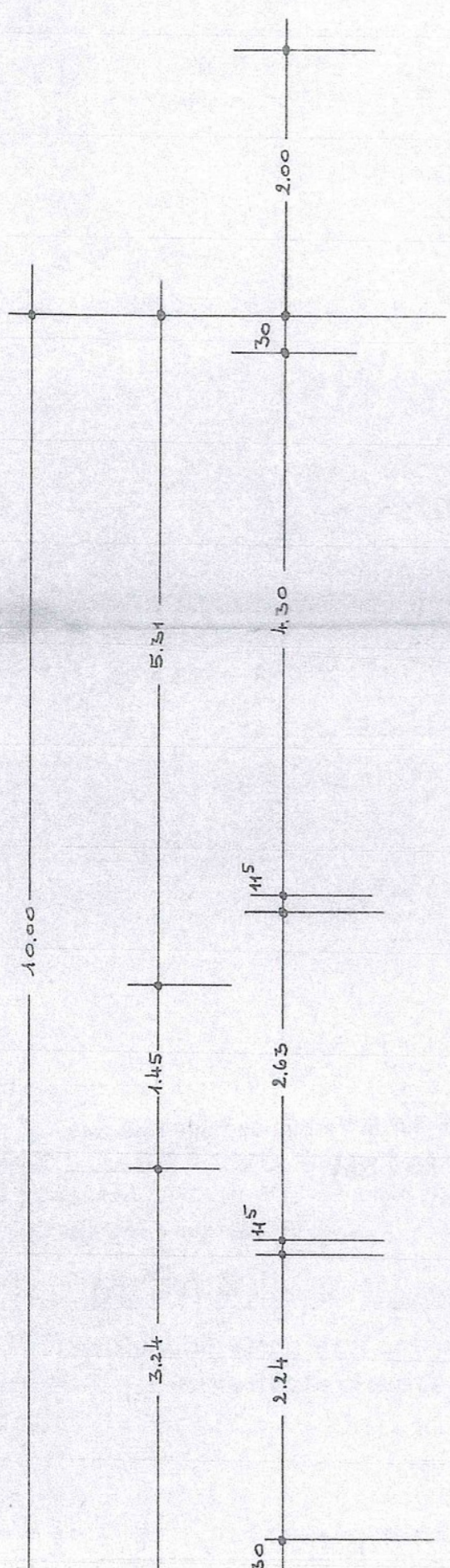

BALKON

SCHLAFZIMMER  
15.09 #

WOHNZIMMER  
30.02 #

KÜCHE  
9.02 #

DIELE  
6.31 #

BAD  
5.53 #

KINDERZIMMER  
9.43 #

W.C.  
2.02 #

Liftung n.  
DIN 12017





(STRASSEN) HODDANSICHT

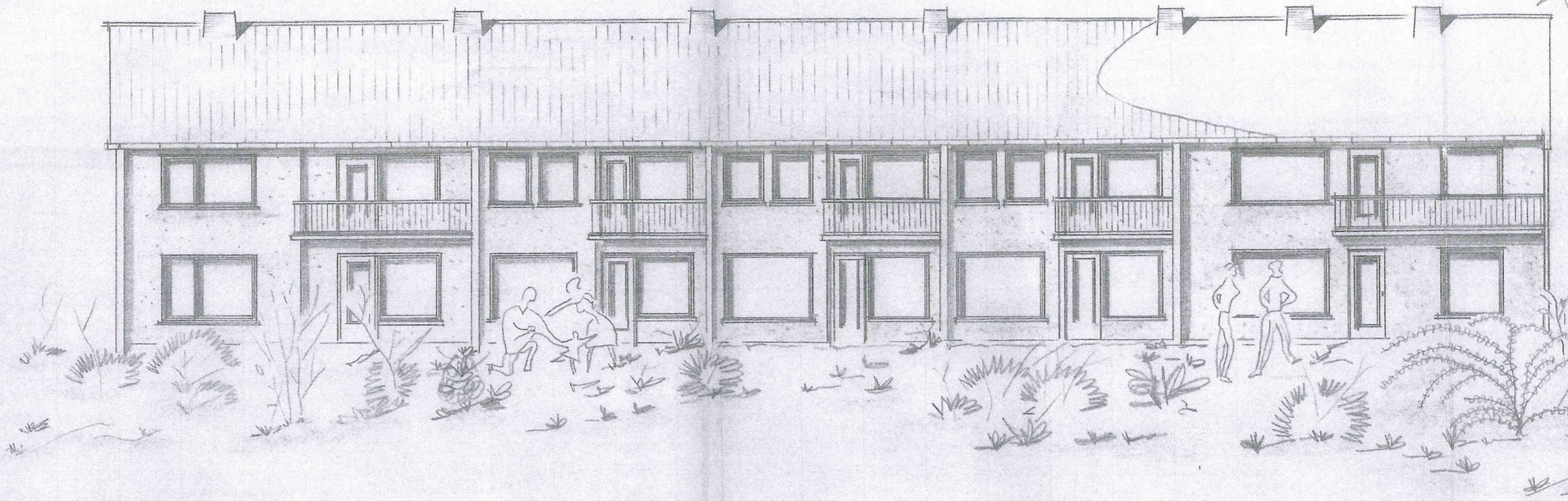

S U D A N S I C H T

10 BAUZEI

M, 1:100

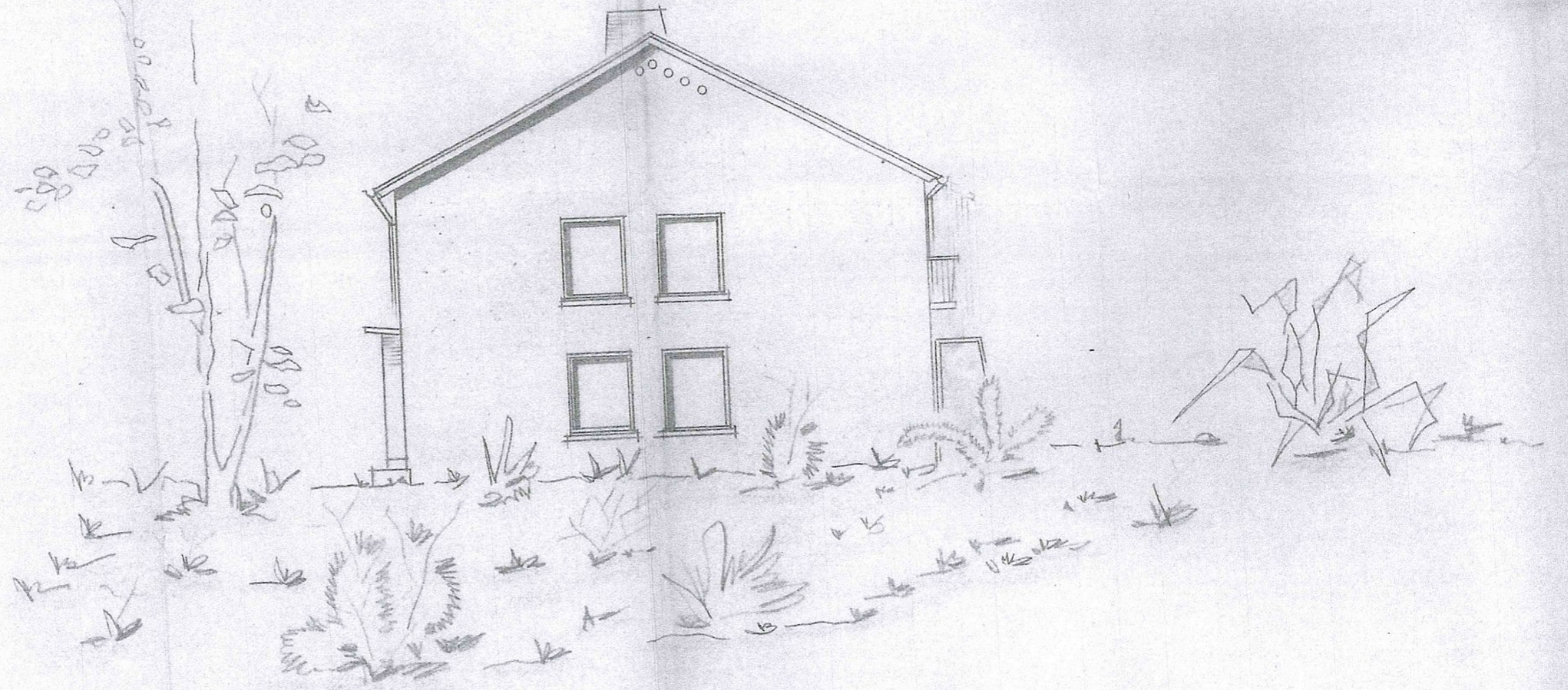

W I S T A N S I C H T

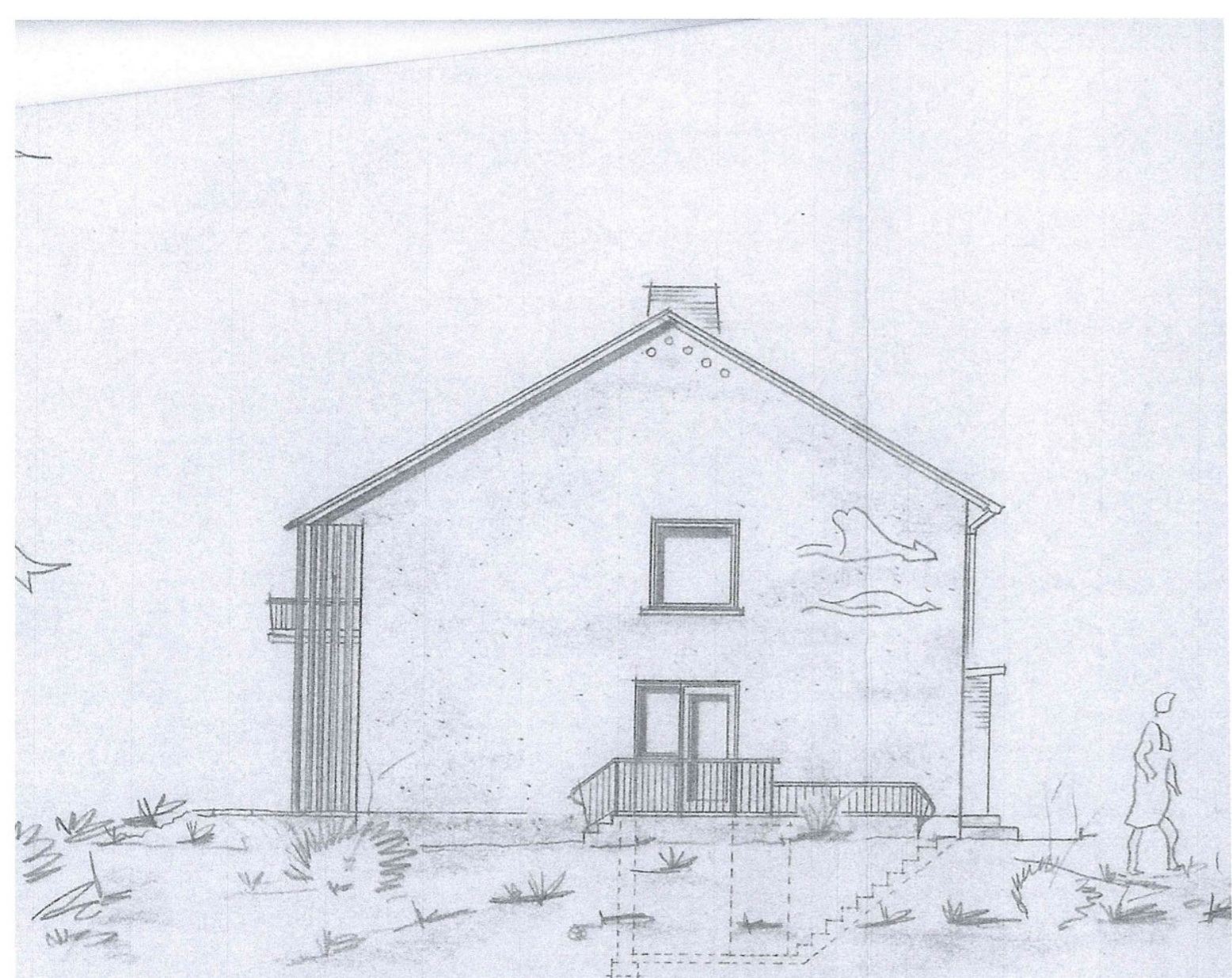

O S T A N S I C H T

SÄMTLICHE MASSE  
SIND VOR BAUBEGINN  
AUF DER BAUSTELLE ZU ÜBERPRÜFEN

A  
R  
Ba  
Ba  
Bl  
gez  
ged  
Akt  
erse





36.28

# Grundriss Erdgeschoss

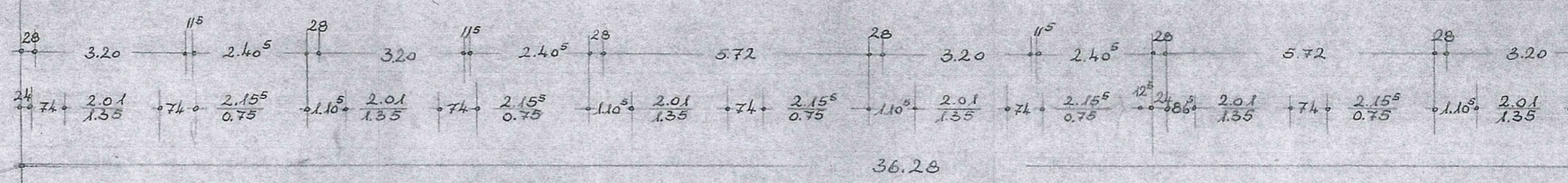
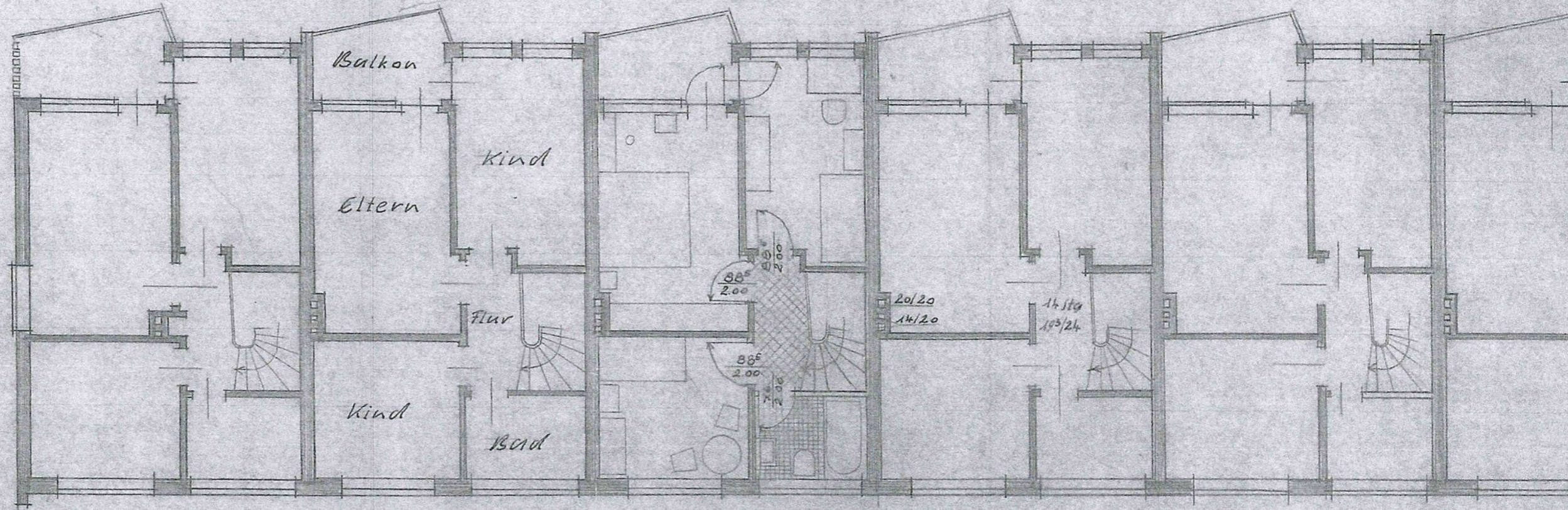
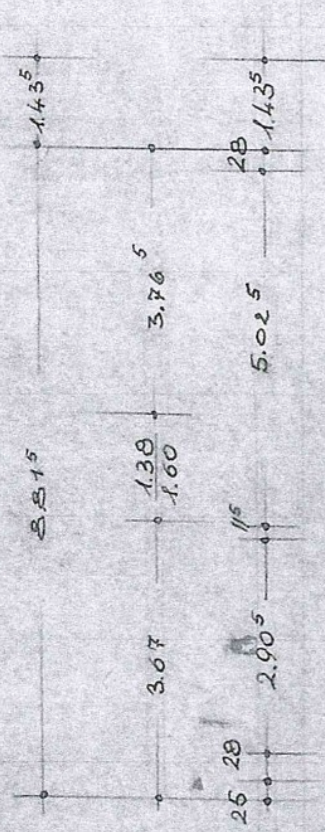
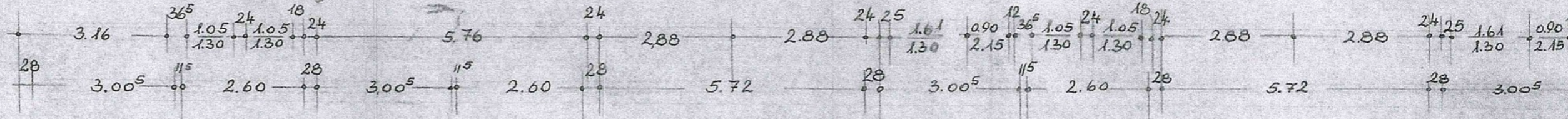

36.28

# Grundriss Obergeschoss