

TEKTUR ZUM BAUPLAN NR. 601/66 D.H. JOHANNES KÜNZEL IN KROPFMÜHL HSNR. 10
GEM. GERMANNSDORF

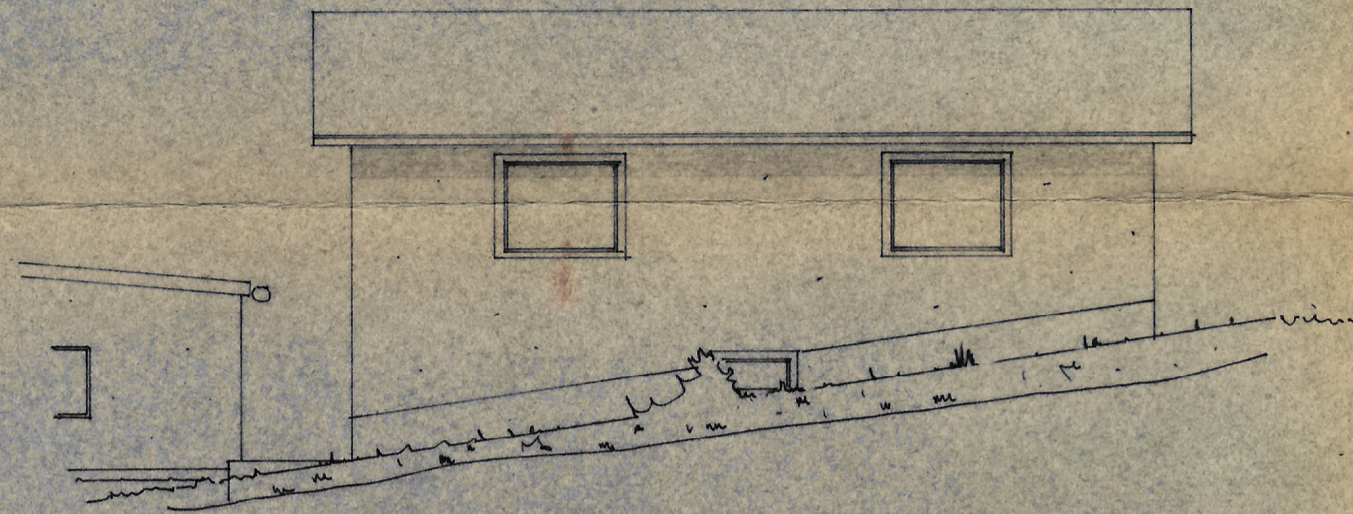

SÜD-ANSICHT

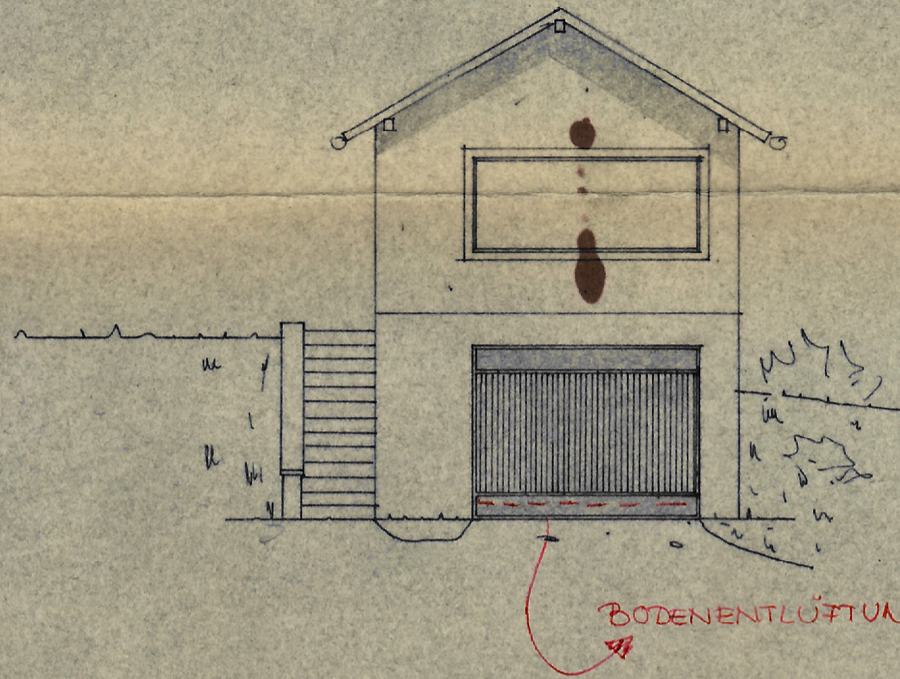

GIEBELANSICHT

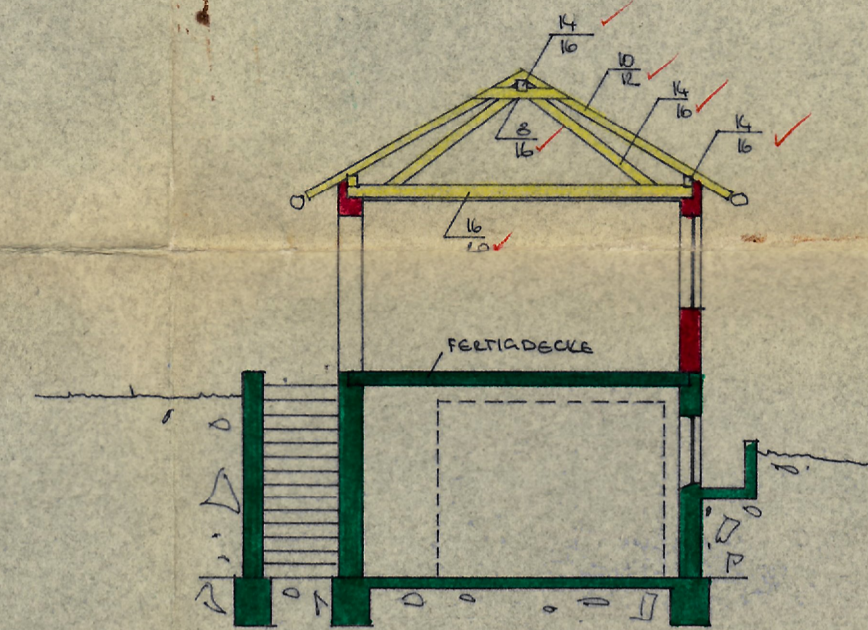

SCHNITT

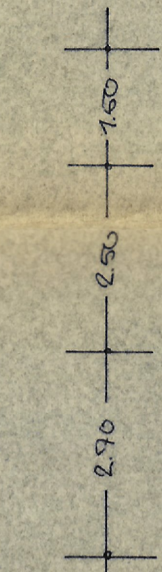

*1. Teiletz
gute*
Landratsamt Wegscheid
18. Aug. 1967

Genehmigt
mit Bescheid vom 15. Sep. 1967
Nr. 601/66 15. Sep. 1967
Wegscheid, den
Landratsamt

Ja
Grüß
REG. NSP. 84

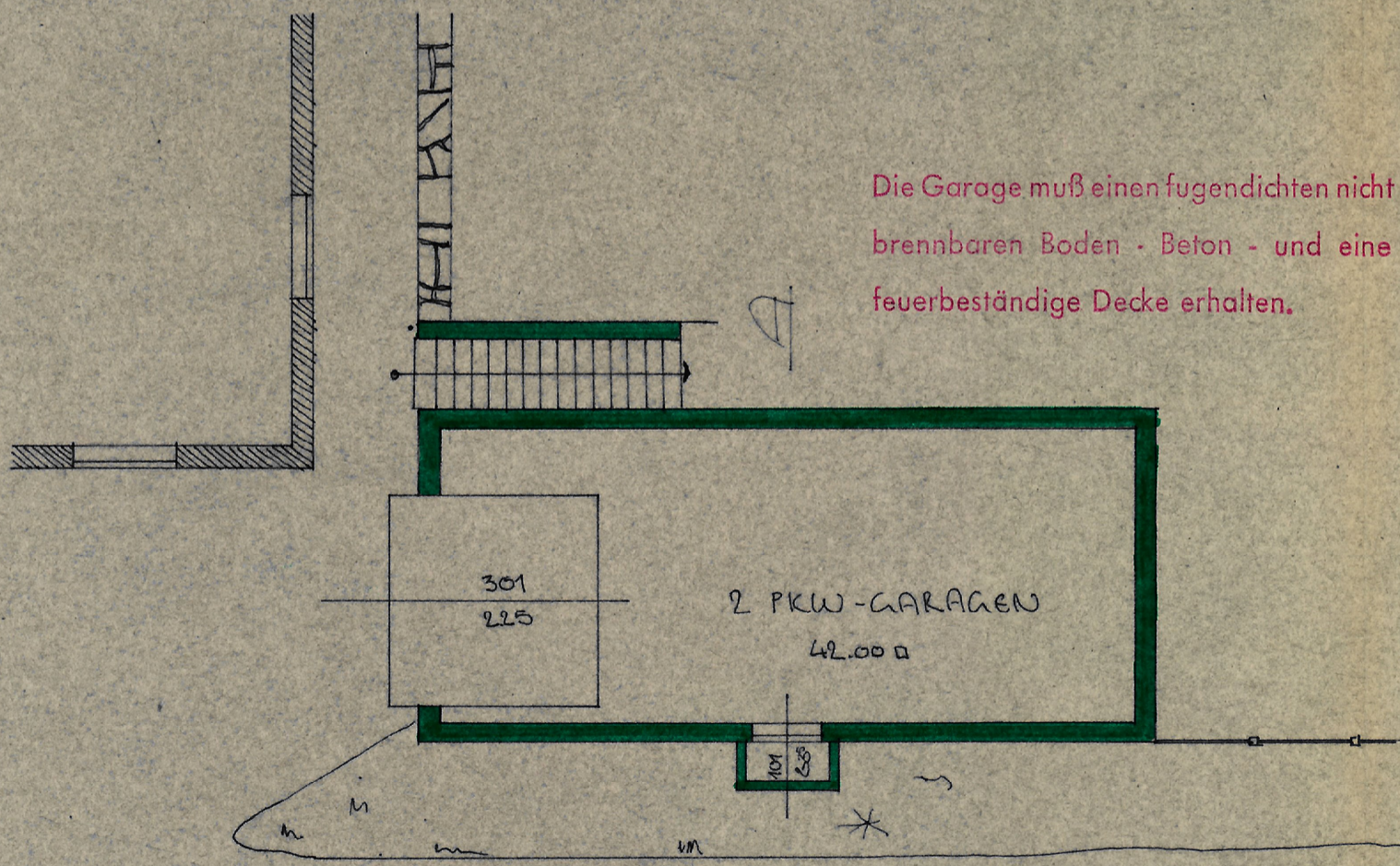

Die Garage muß einen fugendichten nicht brennbaren Boden - Beton - und eine feuerbeständige Decke erhalten.

Die Ausführung hat nach der geprüften stat. Berechnung zu erfolgen, wobei die Prüfbemerkungen zu beachten sind.

Bauplan Nr. 601/66
Technisch geprüft und begutachtet
Wegscheid, den 3. AUG. 1967
Kreisbaumeister: *Grüß*

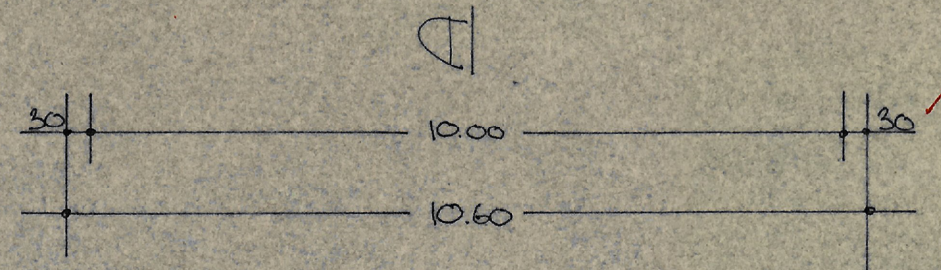
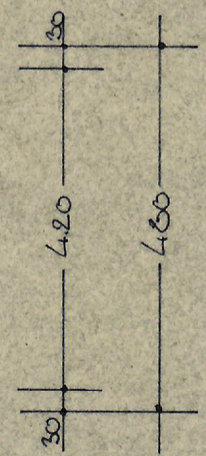
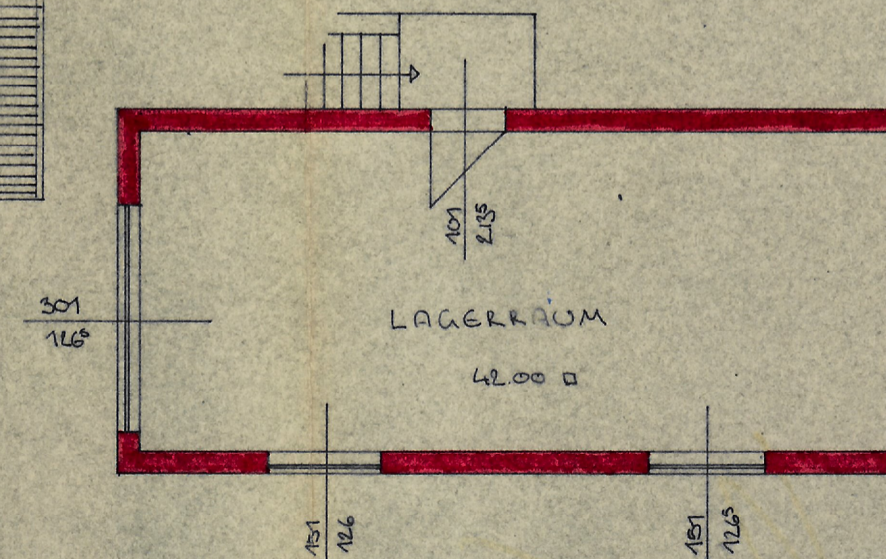
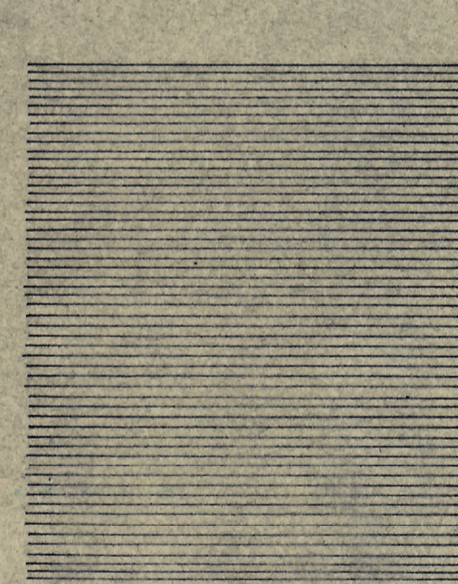

UNTERGESCHOSS

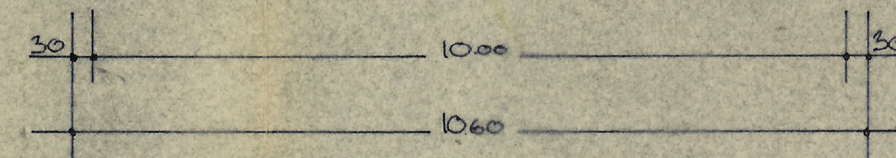

OBERGESCHOSS
Gregor Seipelt
Bauingenieur
3391 Untergriesbach
17. AUGUST 1967