

ANSICHT INNENHOF WEST

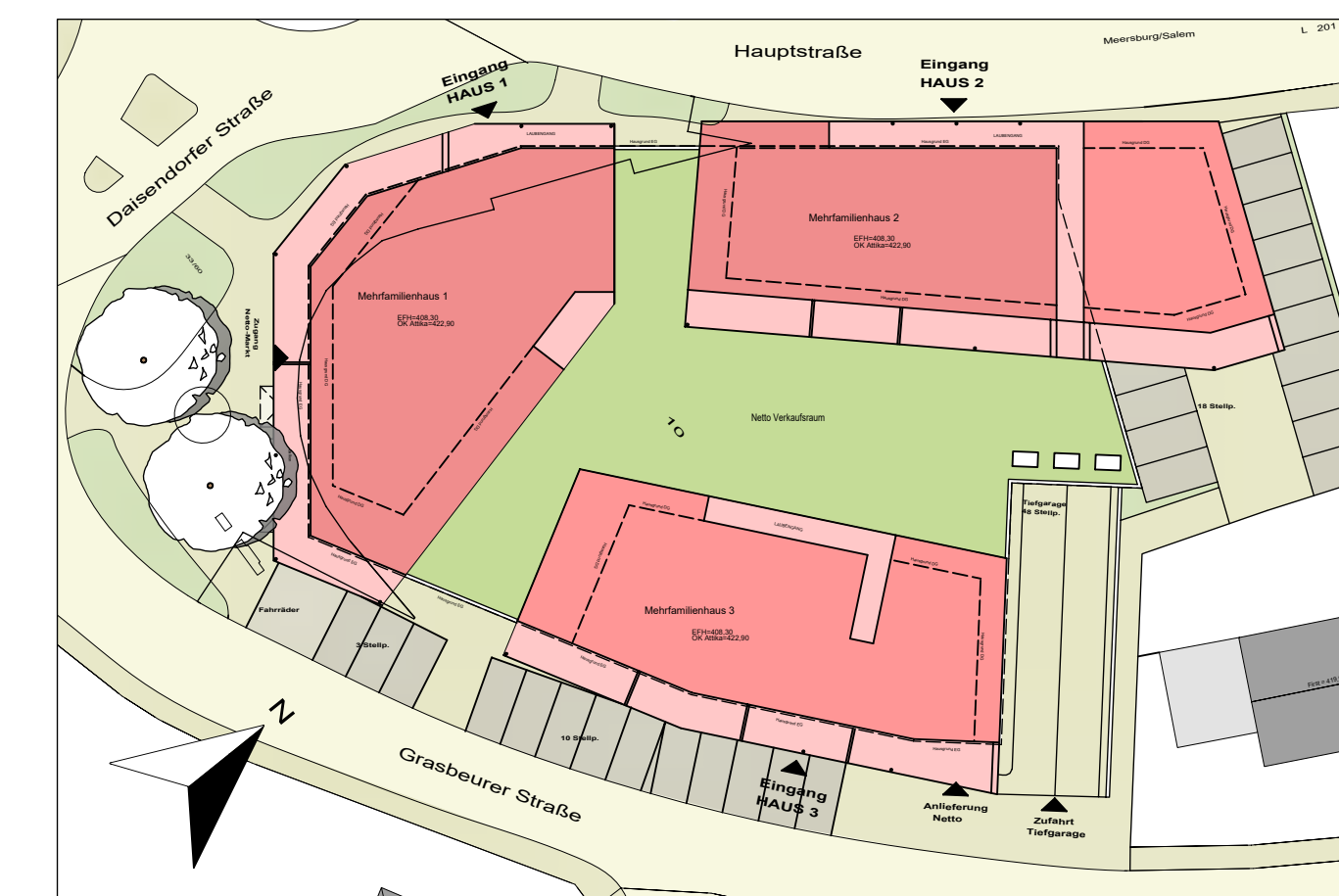

ANSICHT INNENHOF SÜD

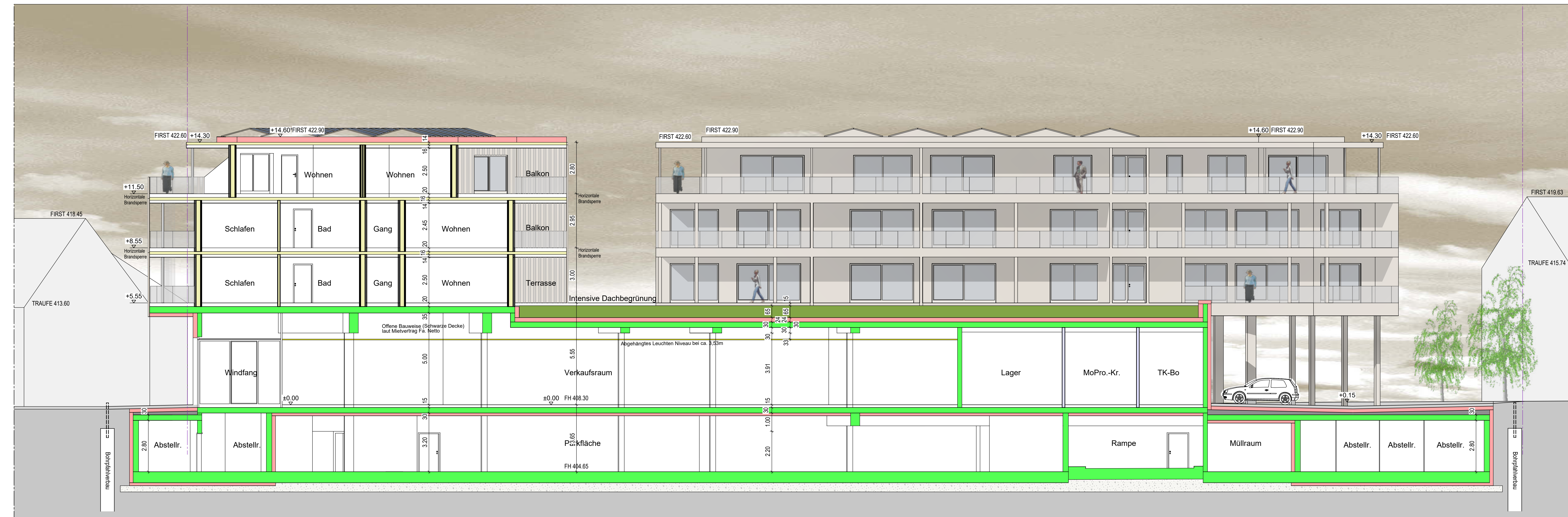

Willi Mayer

PROJEKT GmbH & Co. KG
 Willi Mayer Projekt GmbH & Co. KG
 Thanheimer Straße 40
 72408 Bisingen

schaier + partner
 architekten
 Dr. rer. oec. Dipl.-Ing. FH, Prof. Architekt
 Armin Dausch Dipl.-Ing. FH, Prof. Architekt
 Wilhelm Kerschler-Br. Telefon 0 71 33 9 04 42 - 0
 72396 Balingen Telefax 0 71 33 9 04 42 - 22

BAUHERR: WILLI MAYER PROJEKT GMBH & CO. KG
 THANHEIMER STRASSE 40, 72408 BISINGEN

PROJEKT: VIDA NOVA - GRÜNES WOHNEN AN DER AACH!
 HAUPTST. GRABENSTRASSE 40
 IN BBSB UHLINGEN-MÜHLHOFEN

PLAN: GEMEINSCHAFTSPHASE
 ANSICHT INNENHOF WEST, ANSICHT INNENHOF SÜD

AUFTRAG: 194
 SEITE: 10
 ANERKANNT: GEFÜHRT BAL. UND. DEN 28. 05. 2023

DER BAUHERR: DER ARCHITECT: PLAN: INSK: 98
 HASSTAB: 1:100
 ALPLAN 202