Erdgeschoss

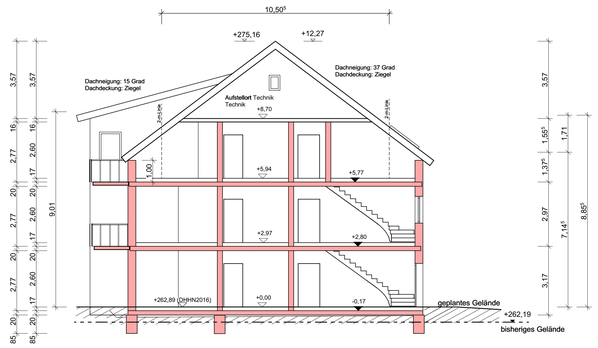

Schnitt A-A

Obergeschoss

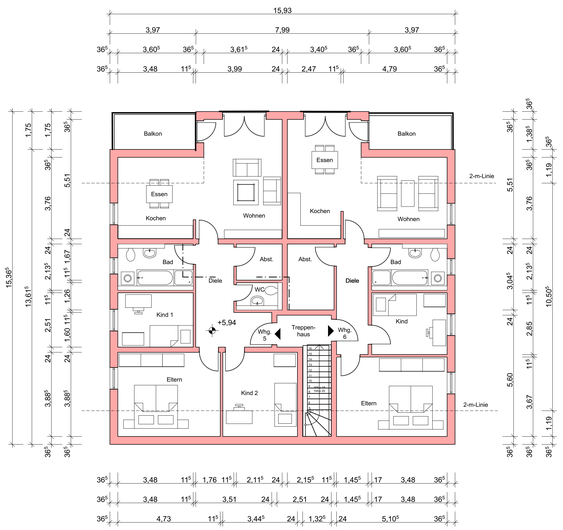

Dachgeschoss

Errichtung von sechs Mehrfamilienhäusern mit insgesamt 42 Wohneinheiten

Haus 4 (6 Wohneinheiten)

Bauort: **Gemarkung Lichtenfels, Flurnummer: 1715/25 , Am Main 5, 96215 Lichtenfels**

Grundrisse **M 1:100**
Schnitt

Bauherr: Deininger, Penquitt, Semoski GbR
Erthalstr. 20
96215 Lichtenfels

Die Nachbarn zum Zeichen der Kenntnisnahme und Zustimmung:

Fl.-Nr.: 1725/32, FC Lichtenfels

Fl.-Nr.: 1725/37, Fabian Schießing

Fl.-Nr.: 1725/29, Claus Deininger

Die Stadt:
Fl.-Nr.: 1725/34, 1715

Das Landratsamt:

Der Entwurfsverfasser:
Lichtenfels, 05.07.2020