

First

Vordach

RWA  
Lichtband  
11,00 m x 1,50 m  
RWA

RWA  
Lichtband  
11,00 m x 1,50 m  
RWA

RWA  
Lichtband  
11,00 m x 1,50 m  
RWA

RWA  
1,50 m x 1,90 m

RWA  
1,50 m x 1,90 m

RWA  
Lichtband  
11,00 m x 1,50 m  
RWA

RWA  
Lichtband  
11,00 m x 1,50 m  
RWA

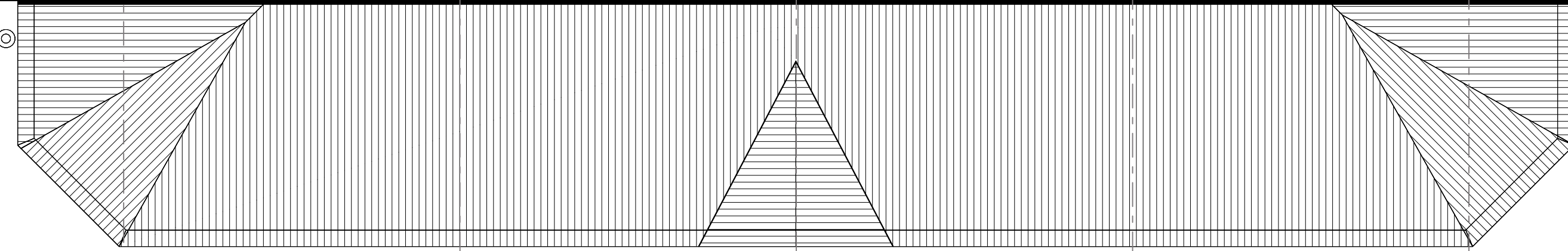
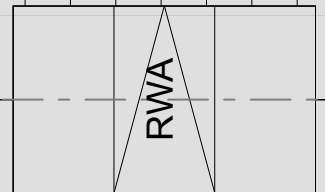
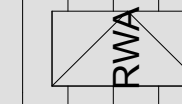
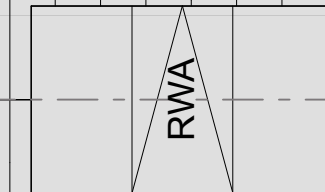
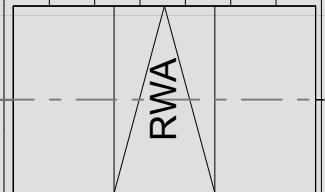
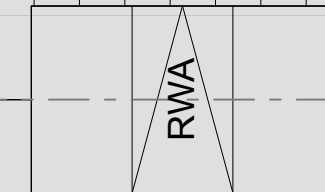

**Übersicht**

01	Büro- und Verwaltungsgebäude
02	Werkshallung
03	Produktion und Versand
04	umgringelter Bestand

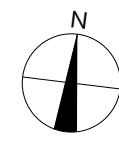

**Bestand nach Umbau**

Alle Maße sind am Bau zu prüfen!

**Bauvorhaben** - MKB GmbH, Barchfeld

Erweiterung der Produktionshalle der MKB GmbH

**Plan**

Dachaufsichten  
Plan-Nr.: MKB\_EZ-01020304-301

<b>Ort des Bauvorhabens</b>	<b>Daten</b>
MKB GmbH	Maßstab: 1:100
29 Vornweg 10, 36456 Barchfeld	Datum: 10.02.2014
Plan-Nr.: 9914_9917_10011_10012_10013	Gezeichnet: Lukas Bell

<b>Bauherr</b>	<b>Sulperis</b>
Nach- und Instandhaltung	Feldstraße 12
Barchfeld GmbH	99251 Stedden
Feldstraße 12, 99238 Stedden	Telefon: +49 3629 77722-0

Dachaufsichten