

Ansicht Westen



Ansicht Norden



Ansicht Osten

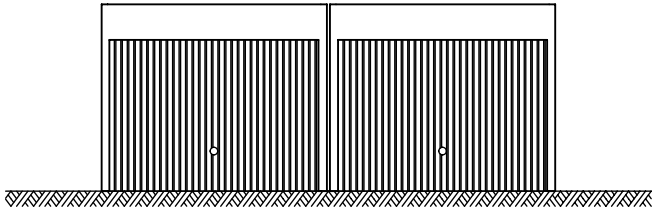

Ansicht Süden

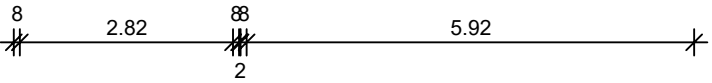
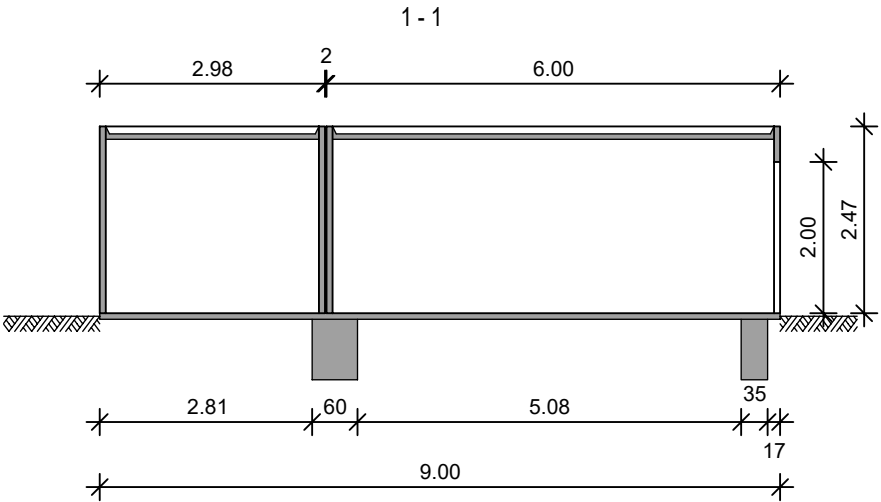
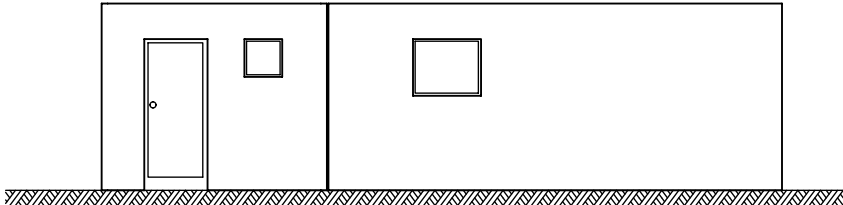

1

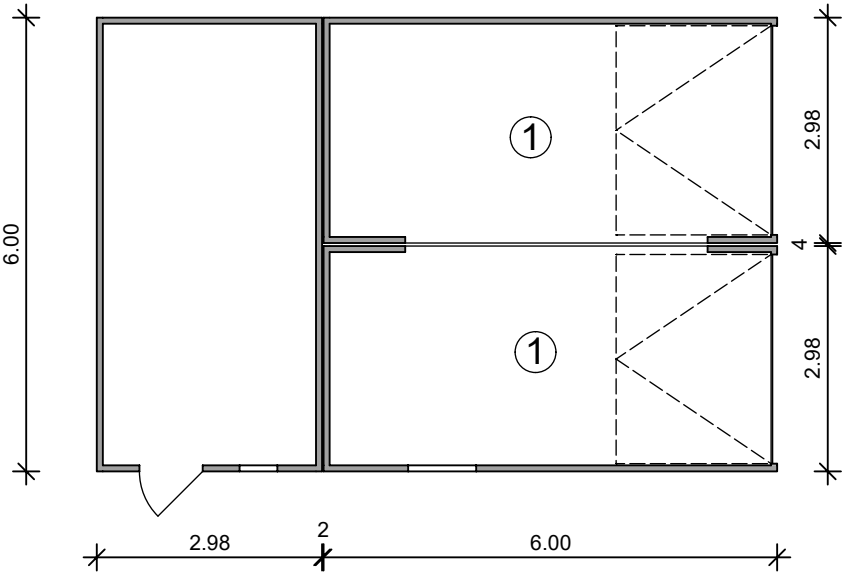

1

<u>ingenieurbüro Shefer</u> beratender Ingenieur	Aufteilungsplan - Garage		Gezeichnet: Shefer	Datum 17.12.2025
	Planinhalt			
Ingenieurbüro Shefer - René Shefer Eichendorffstraße 25 48488 Emsbüren Tel.: 0151 12216545	Auftraggeber Hermann Löffler	Bauvorhaben Simonshofer Str. 18a 91220 Schnaittach	Maßstab M 1:100	Plannummer EP-01
H/B = 297 / 420 (0.12m²)				Allplan 2025