

Bodenplatte M 1:100

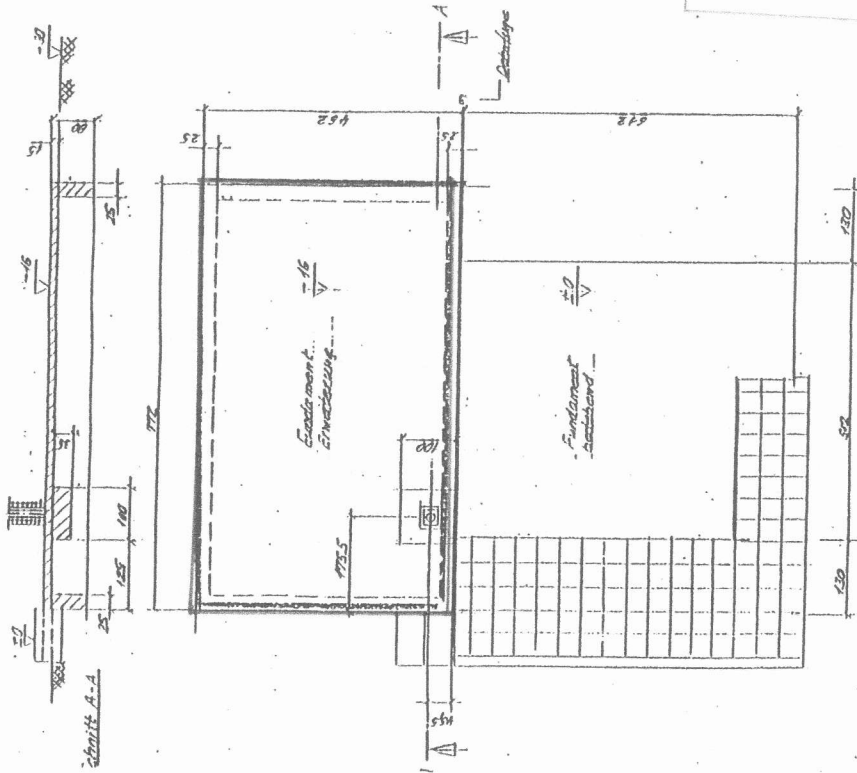

Erdgeschoß M 1:100

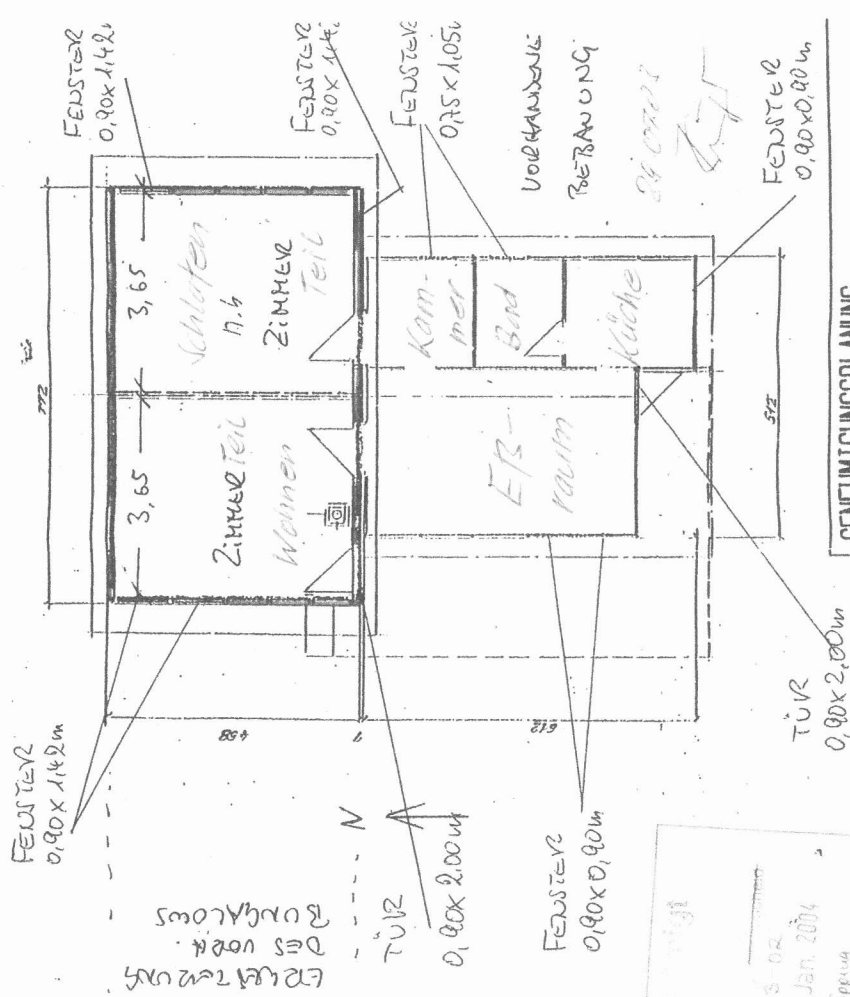

GENEHMIGUNGSPLANUNG

Bauvorhaben	Erweiterung eines vorhandenen Bungalows um einen Wohnraum Strausberger Straße 41 in 15345 Refelde
Bauherr	Herr Norbert Krüger PolLnstraße 8 in 85221 Dachau
Planung	Ingenieurbüro Dipl.-Ing. Rüdiger Jockwer Parlier Pfielstraße 5 in 10997 Berlin
Zeichnung	Grundriss Erdgeschoß und Bodenplatte M 1:100
	24.04.03 GEÄNDERT 18.1.03 Plan 1