

Grundriss EFH EG Weilmünster

Laubusstraße 47, Weilmünster, 35789

Sachverständiger Carsten Rauh
SV-Rauh@gmx.de / 0163-6967699



Google

Statistiken
Bodenfläche: 63 m²

Erdgeschoss

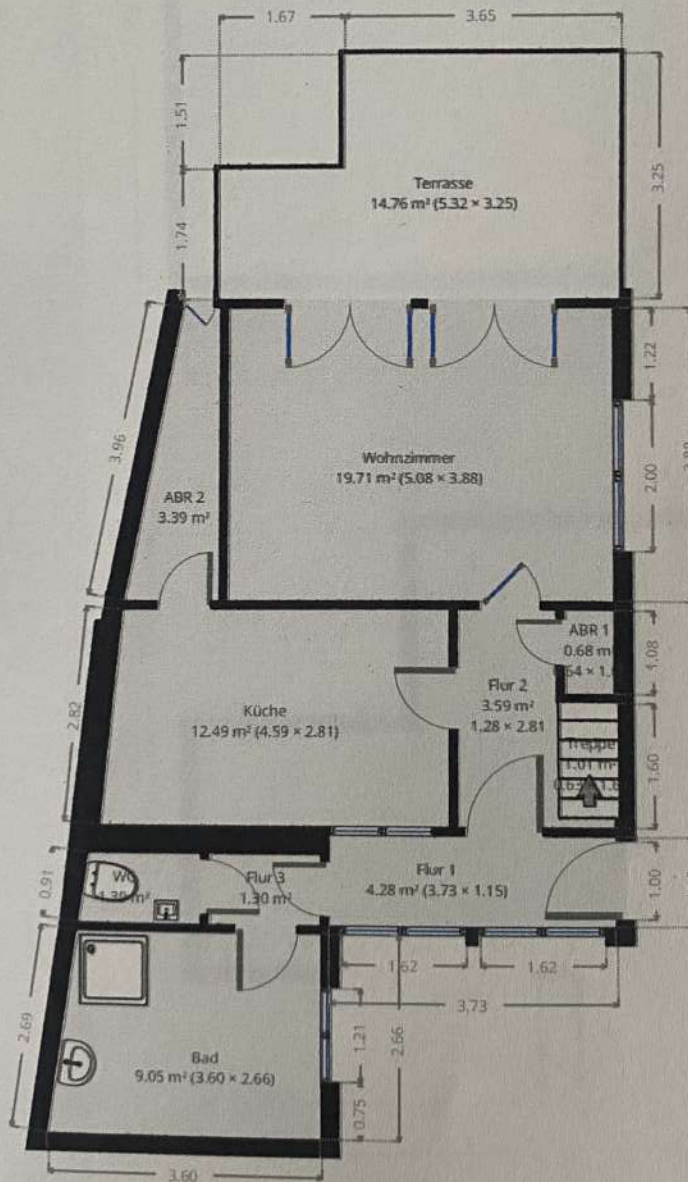

Der erstellte Grundriss wurde nach DIN 277 erstellt und ist kein Konstruktionsplan. Es können leichte Abweichungen resultierend aus Behinderung beim Aufmaß, der örtlichen Gegebenheiten und benutzten Soft- und Hardware auftreten. Für eventuelle Abweichungen wird keine Haftung übernommen.

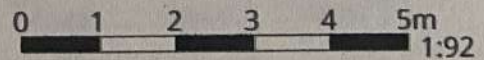

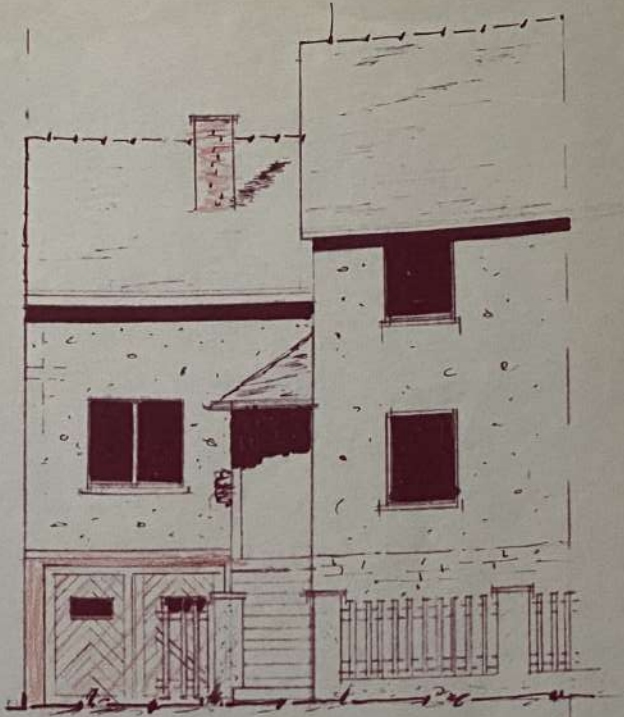

Strassenansicht (osten)

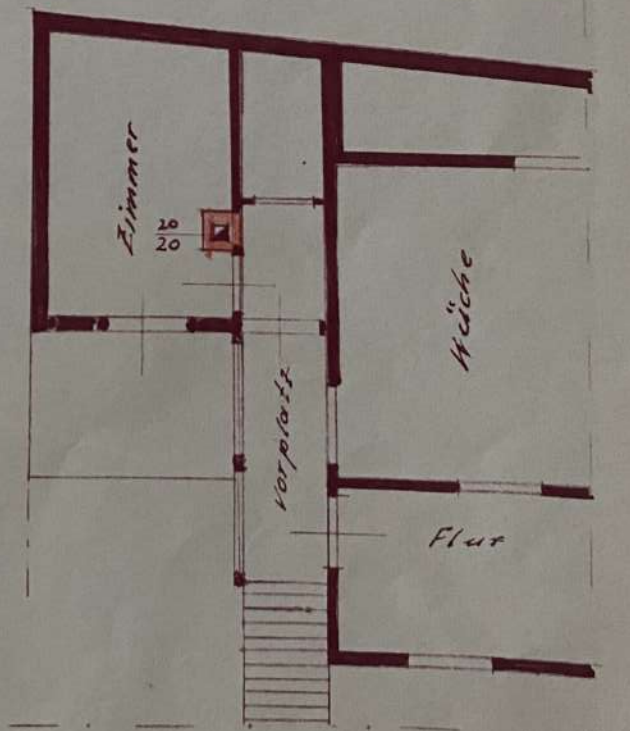

Erdgeschoß

Grundriss EFH EG Weilmünster

Laubusstraße 47, Weilmünster, 35789

Sachverständiger Carsten Rauh
SV-Rauh@gmx.de / 0163-6967699



Wohnzimmer

Breite: 3.88 m
Länge: 5.08 m
Bodenfläche: 19.71 m²
Umfang: 17.92 m

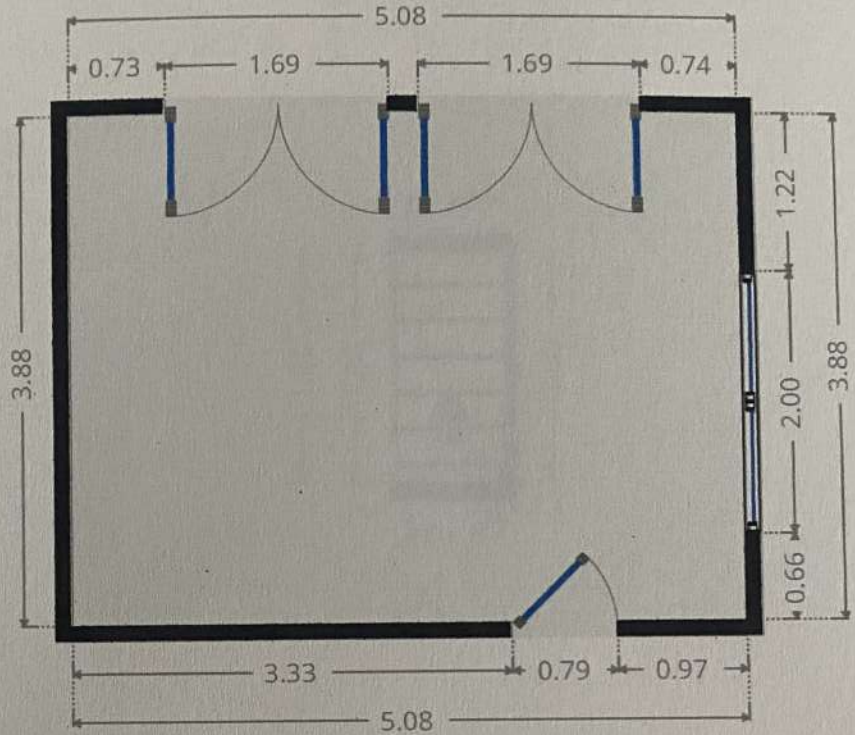
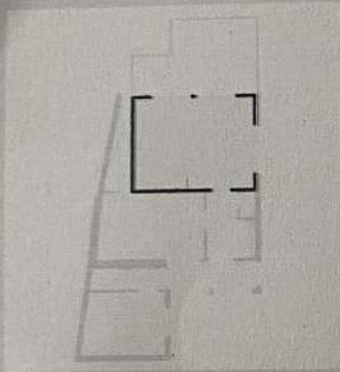

Terrasse

Breite: 3.25 m
Länge: 5.32 m
Bodenfläche: 14.76 m²
Umfang: 17.14 m

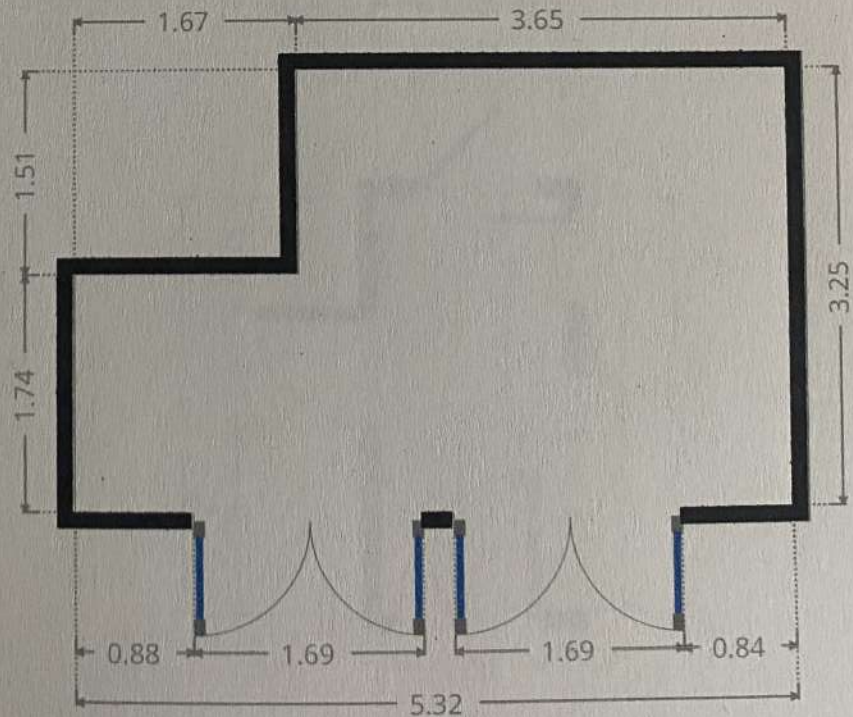
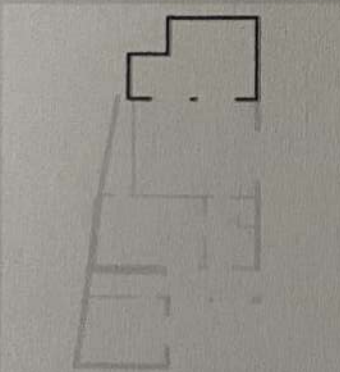

Der erstellte Grundriss wurde nach DIN 277 erstellt und ist kein Konstruktionsplan. Es können leichte Abweichungen resultierend aus Behinderung beim Azmaß, der örtlichen Gegebenheiten und benutzten Soft- und Hardware auftreten. Für eventuelle Abweichungen wird keine Haftung übernommen.

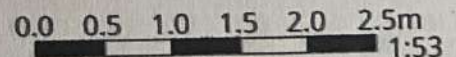

Grundriss EFH EG Weilmünster

Laubusstraße 47, Weilmünster, 35789

Sachverständiger Carsten Rauh
SV-Rauh@gmx.de / 0163-6967699



Treppe

Breite: 0.63 m
Länge: 1.60 m
Bodenfläche: 1.01 m²
Umfang: 4.47 m

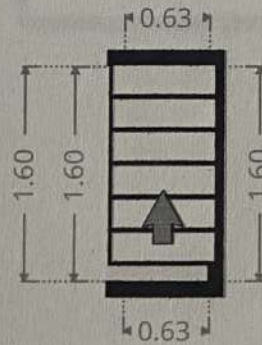
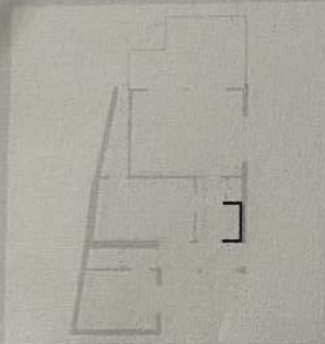

Flur 2

Breite: 1.28 m
Länge: 2.81 m
Bodenfläche: 3.59 m²
Umfang: 8.17 m

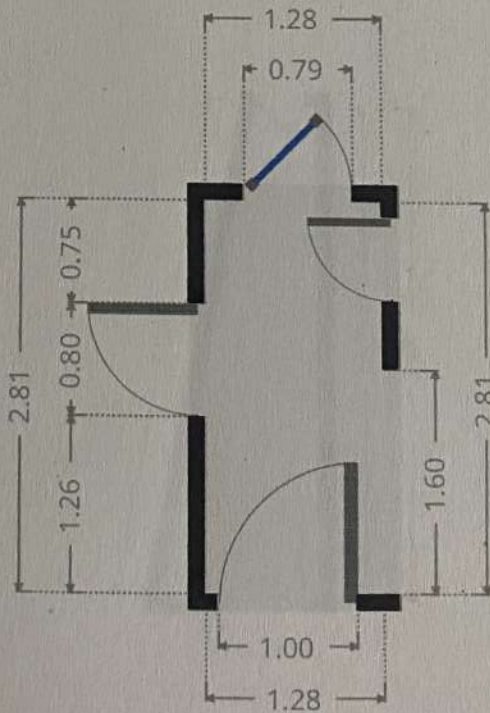
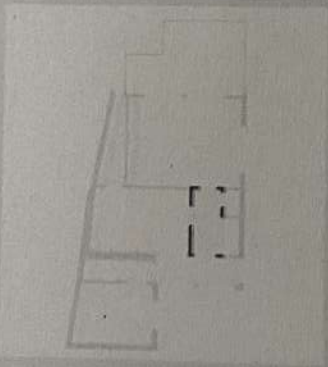

Der erstellte Grundriss wurde nach DIN 277 erstellt und ist kein Konstruktionsplan. Es können leichte Abweichungen resultierend aus Behinderung beim Aufmaß, der örtlichen Gegebenheiten und benutzten Soft- und Hardware auftreten. Für eventuelle Abweichungen wird keine Haftung übernommen.

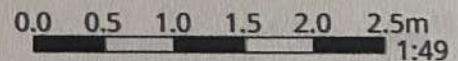

Grundriss EFH EG Weilmünster

Laubusstraße 47, Weilmünster, 35789

Sachverständiger Carsten Rauh
SV-Rauh@gmx.de / 0163-6967699



Flur 3

Breite: 0.90 m
Länge: 1.45 m
Bodenfläche: 1.30 m²
Umfang: 4.70 m

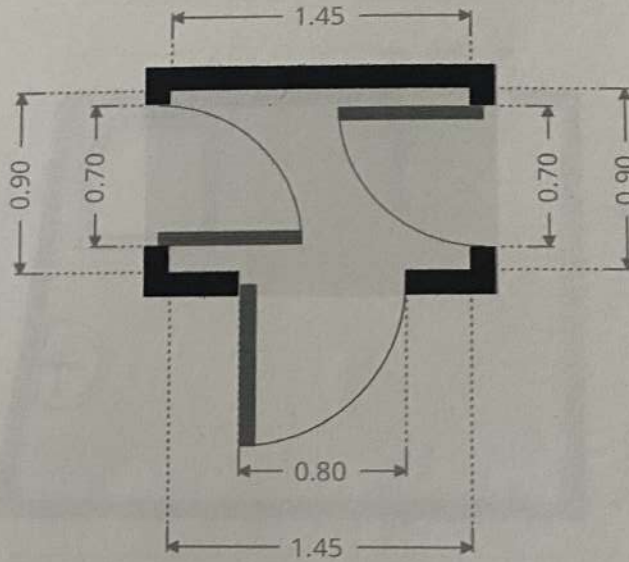
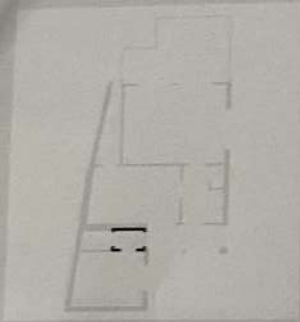

WC

Breite: 0.90 m
Länge: 1.61 m
Bodenfläche: 1.39 m²
Umfang: 4.91 m

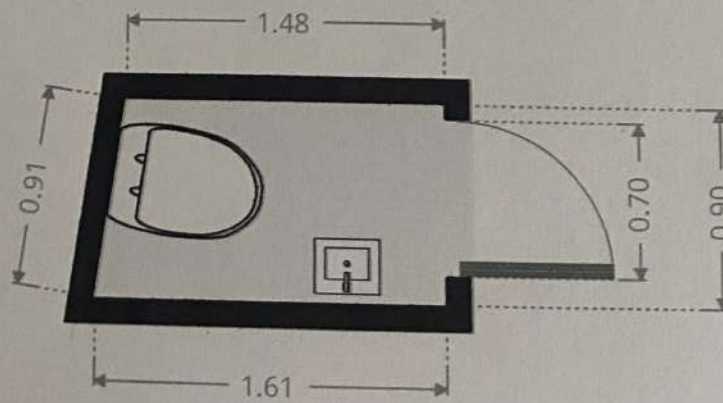
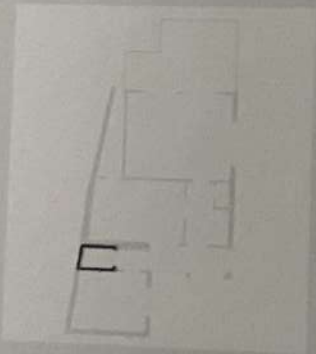

Der erstellte Grundriss wurde nach DIN 277 erstellt und ist kein Konstruktionsplan. Es können leichte Abweichungen resultierend aus Behinderung beim Aufmaß, der örtlichen Gegebenheiten und benutzten Soft- und Hardware auftreten. Für eventuelle Abweichungen wird keine Haftung übernommen.

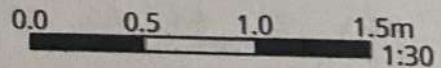

Grundriss EFH EG Weilmünster

Laubusstraße 47, Weilmünster, 35789

Sachverständiger Carsten Rauh
SV-Rauh@gmx.de / 0163-6967699



ABR 1

Breite:	0.64 m
Länge:	1.08 m
Bodenfläche:	0.68 m ²
Umfang:	3.43 m

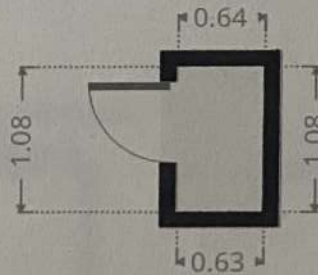
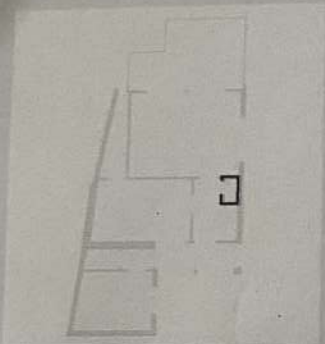

Flur 1

Breite:	1.15 m
Länge:	3.73 m
Bodenfläche:	4.28 m ²
Umfang:	9.75 m

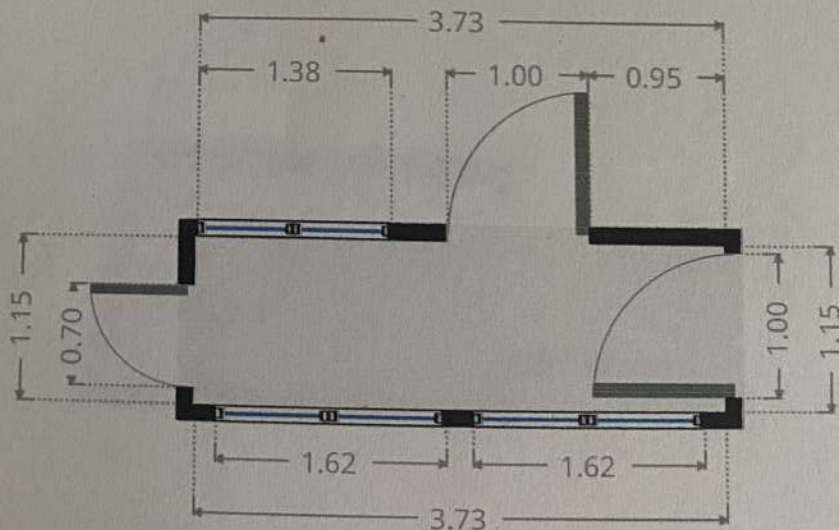
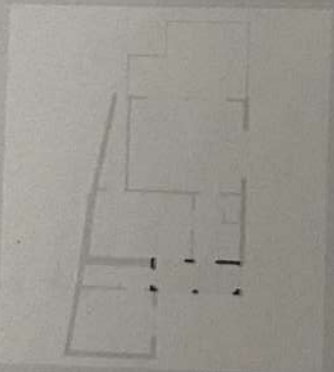

Der erstellte Grundriss wurde nach DIN 277 erstellt und ist kein Konstruktionsplan. Es können leichte Abweichungen resultierend aus Behinderung beim Aufmaß, der örtlichen Gegebenheiten und benutzten Soft- und Hardware auftreten. Für eventuelle Abweichungen wird keine Haftung übernommen.

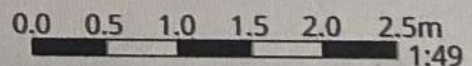

Grundriss EFH EG Weilmünster

Laubusstraße 47, Weilmünster, 35789

Sachverständiger Carsten Rauh
SV-Rauh@gmx.de / 0163-6967699



Küche

Breite: 2.81 m
Länge: 4.59 m
Bodenfläche: 12.49 m²
Umfang: 14.53 m

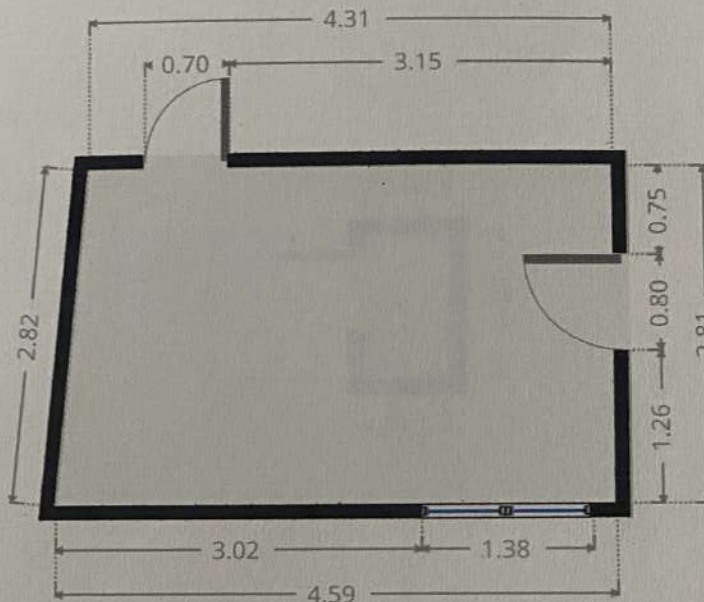
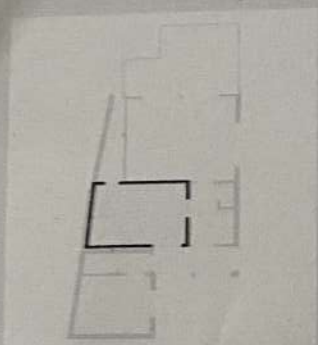

ABR 2

Breite: 1.25 m
Länge: 3.89 m
Bodenfläche: 3.39 m²
Umfang: 9.59 m

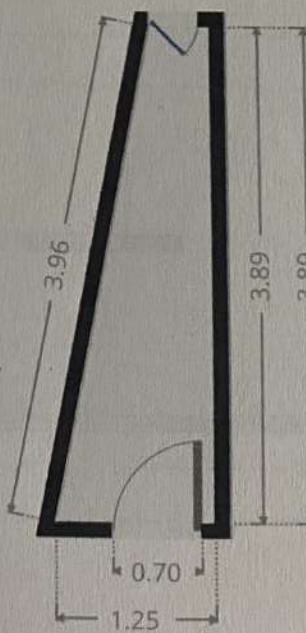
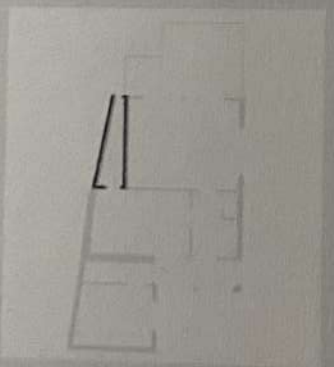

Der erstellte Grundriss wurde nach DIN 277 erstellt und ist kein Konstruktionsplan. Es können leichte Abweichungen resultierend aus Biehung beim Aufmaß, der örtlichen Gegebenheiten und benutzten Soft- und Hardware auftreten. Für eventuelle Abweichungen wird keine Haftung übernommen.

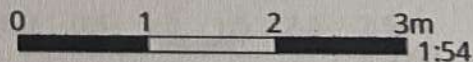

Grundriss EFH EG Weilmünster

Laubusstraße 47, Weilmünster, 35789

Sachverständiger Carsten Rauh
SV-Rauh@gmx.de / 0163-6967699



Bad

Breite: 2.66 m
Länge: 3.60 m
Bodenfläche: 9.05 m²
Umfang: 12.16 m

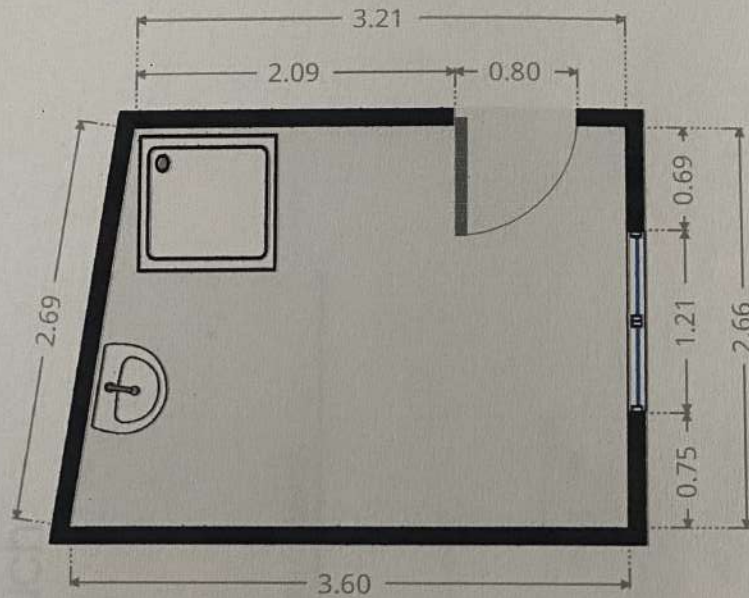
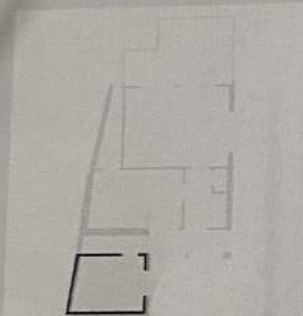

Der erstellte Grundriss wurde nach DIN 277 erstellt und ist kein Konstruktionsplan. Es können leichte Abweichungen resultierend aus Behinderung beim Aufmaß, der örtlichen Gegebenheiten und benutzten Soft- und Hardware auftreten. Für eventuelle Abweichungen wird keine Haftung übernommen.

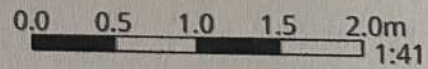

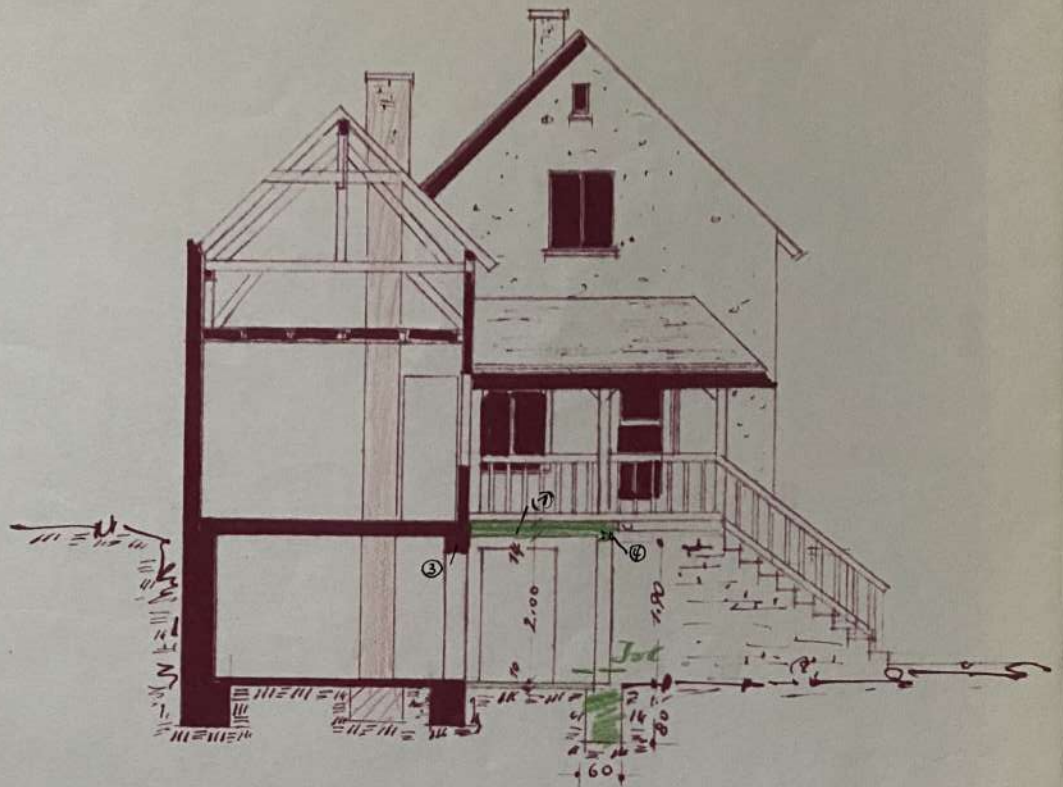

Schnitt a-b

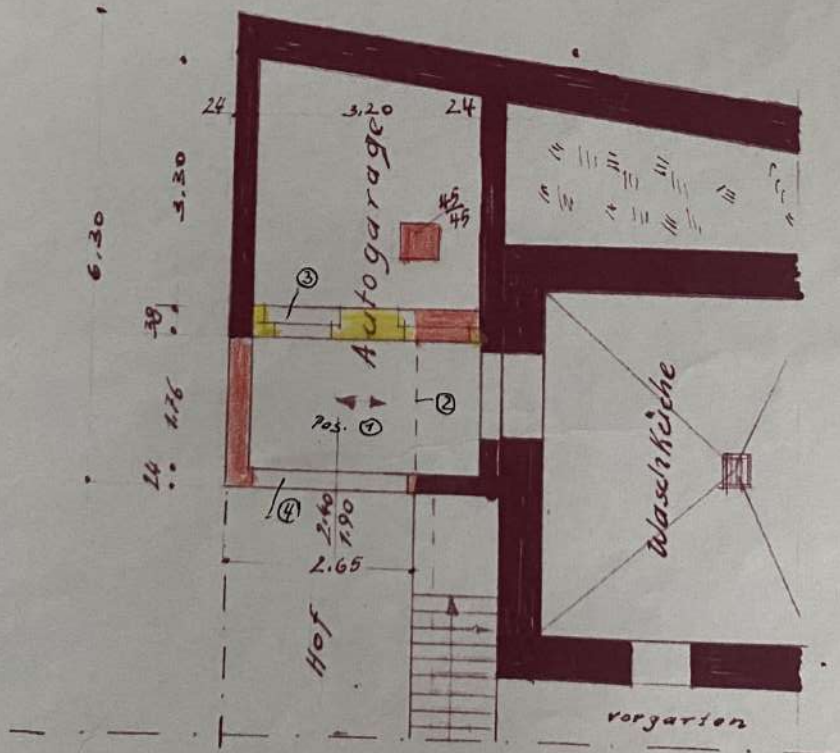

Kellergergeschoß