

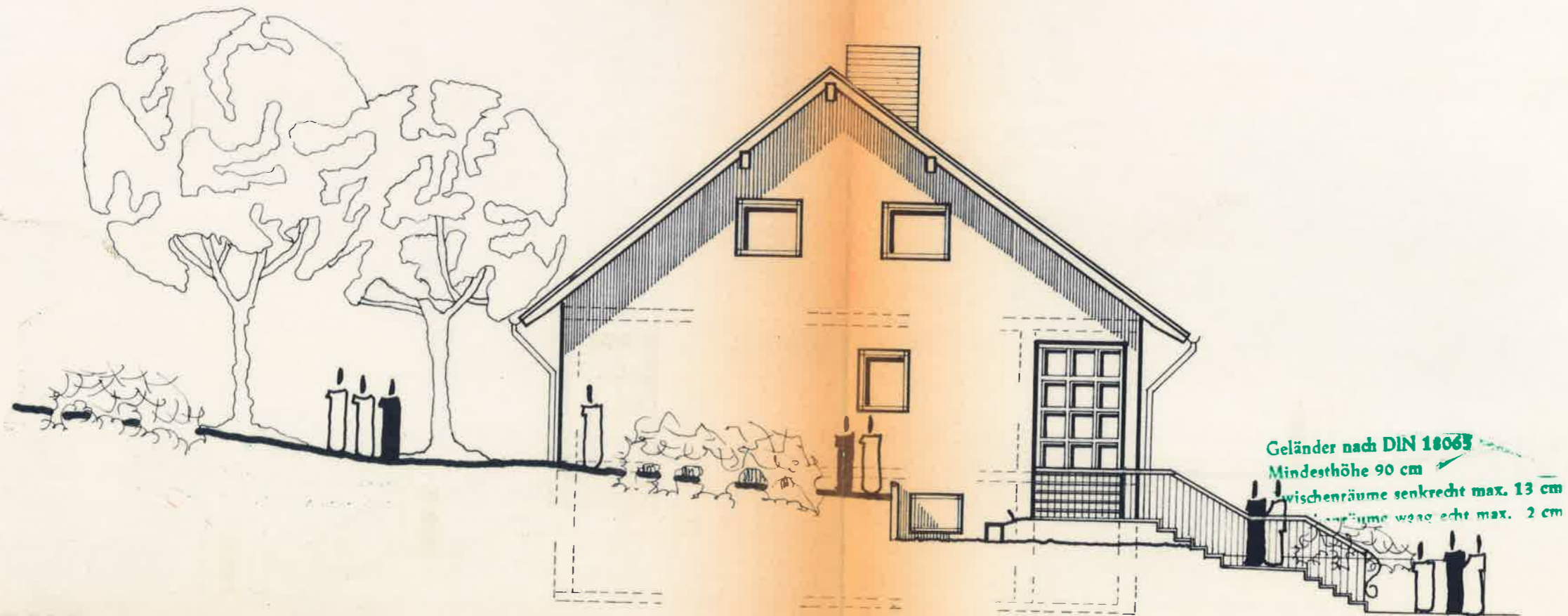

ANSICHT VON NORD - WESTEN



ANSICHT VON NORD - OSTEN

ANSICHT

ANSICHT

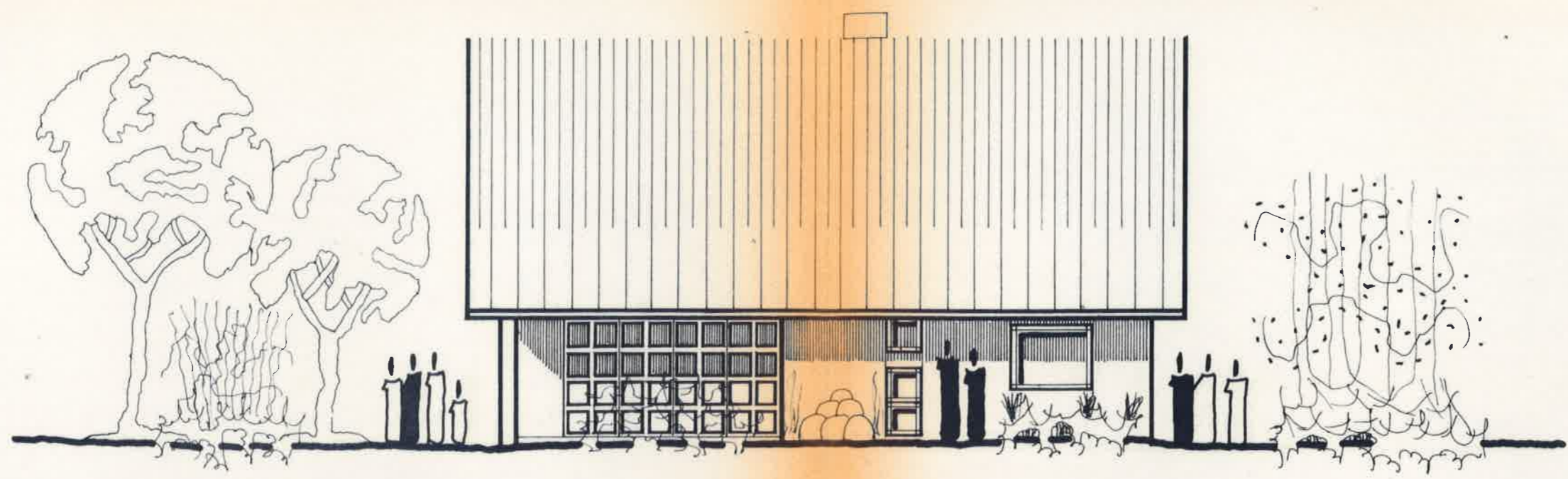

ANSICHT VON SÜD - OSTEN

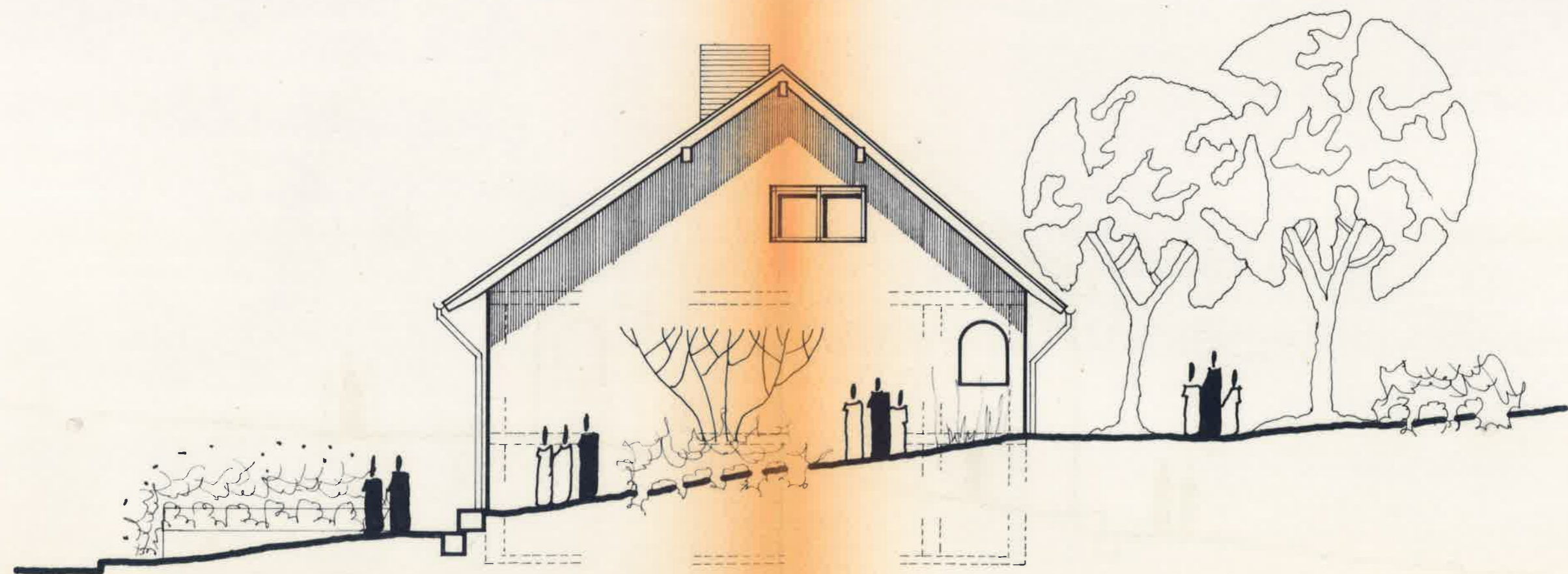

ANSICHT VON SÜD - WESTEN

BAUVOR

**NEUBAU EINER
MIT PKW -**

BAUORT :

6759 OBERW...
HAUPTSTR. 16

BAUHERR :

EHELEUTE

ANSICHTEN :

ANSICHTEN VO...

PLANUNG U

LAUTERECKEN

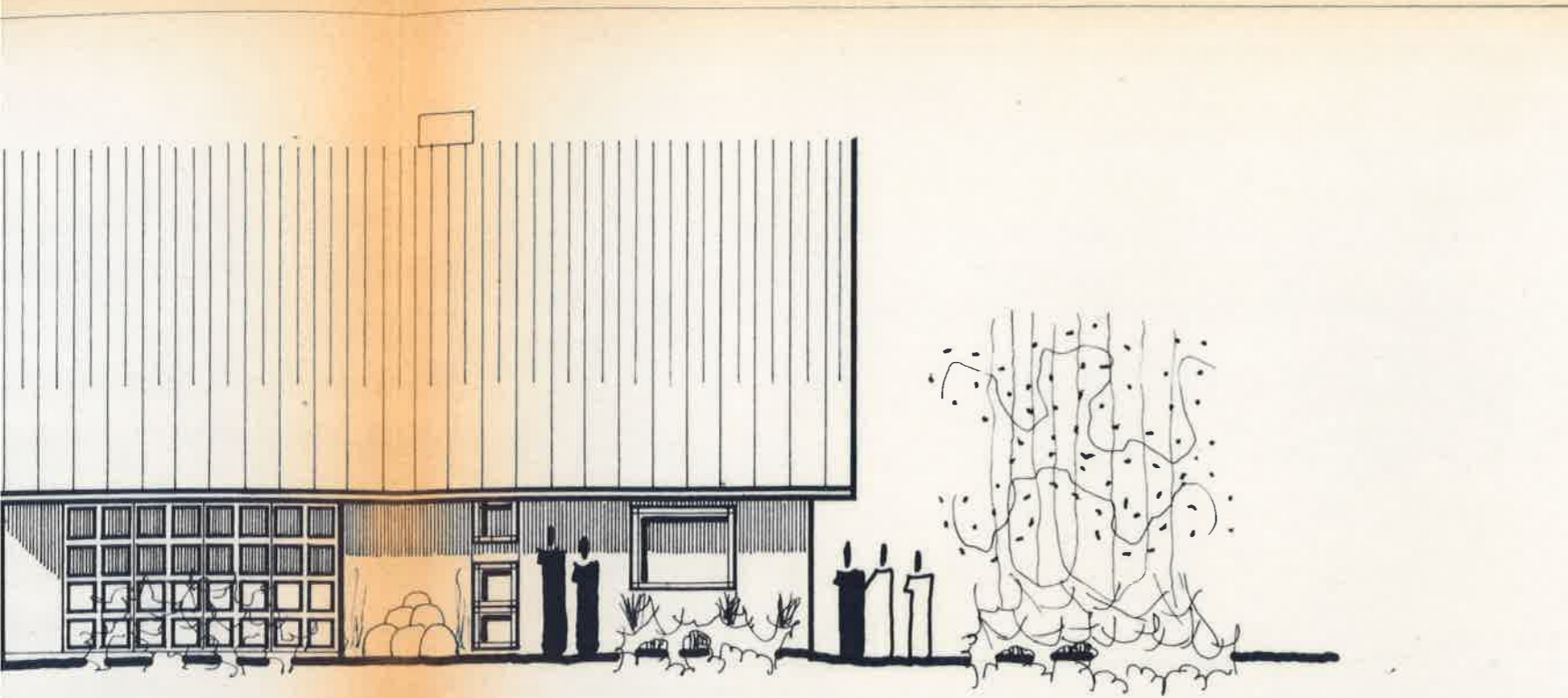

STEN

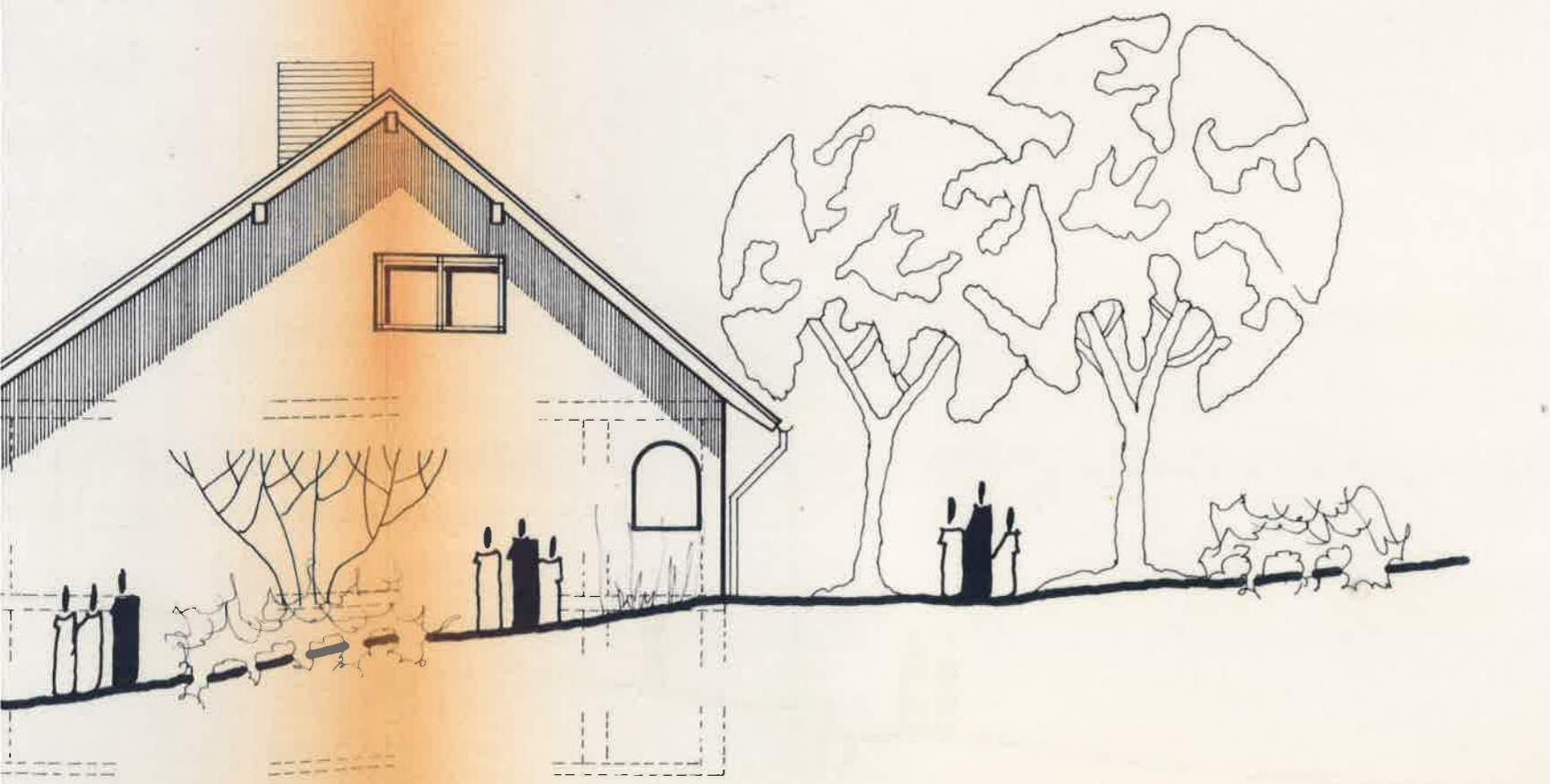

WESTEN

BAUVORHABEN:

NEUBAU EINES EINFAMILIENWOHNHAUSES MIT PKW - GARAGE

Auf die Bedingungen, Auflagen sowie formellen und sicherheitspolizeilicher Vorschriften im Bauschein wird besonders hingewiesen.

Bauaufsichtlich geprüft:
Kusel, den 15. OKT 1984

BAUORT :

6759 OBERWEILER - TIEFENBACH
HAUPTSTR. 16 FLURST. NR. 84/2

Kreisverwaltung
als untere Bauaufsichtsbehörde
im Auftrag
[Signature]

BAUHERR :

EHELEUTE

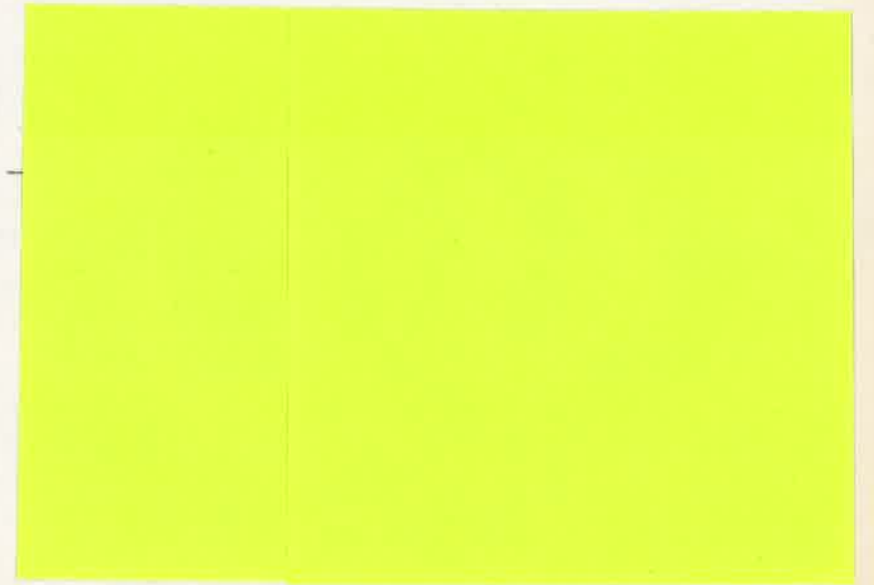

ANSICHTEN :

ANSICHTEN VON : NORD - WESTEN , NORD - OSTEN ,
SÜD - OSTEN , SÜD - WESTEN M · 1 : 100

PLANUNG UND BAULEITUNG:

**Architekturbüro
Dillon**
[Signature]
Inh. R. Köhler · E. Jung
Bahnhofstr. 12a
6758 Lauterecken
Tel. 06382 / 4704

LAUTERECKEN , IM JUNI 1984