

ANSICHT NORD | GEBÄUDE 1/3/4/5/6/7 | M 1:150

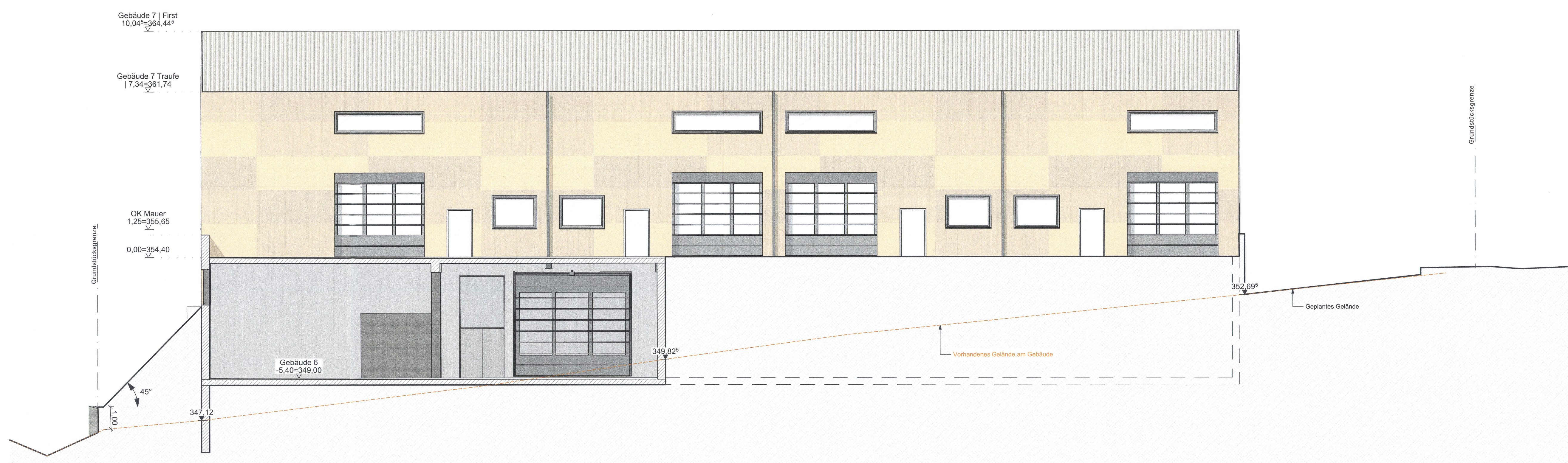

ANSICHT OST | GEBÄUDE 4/6 | M 1:100

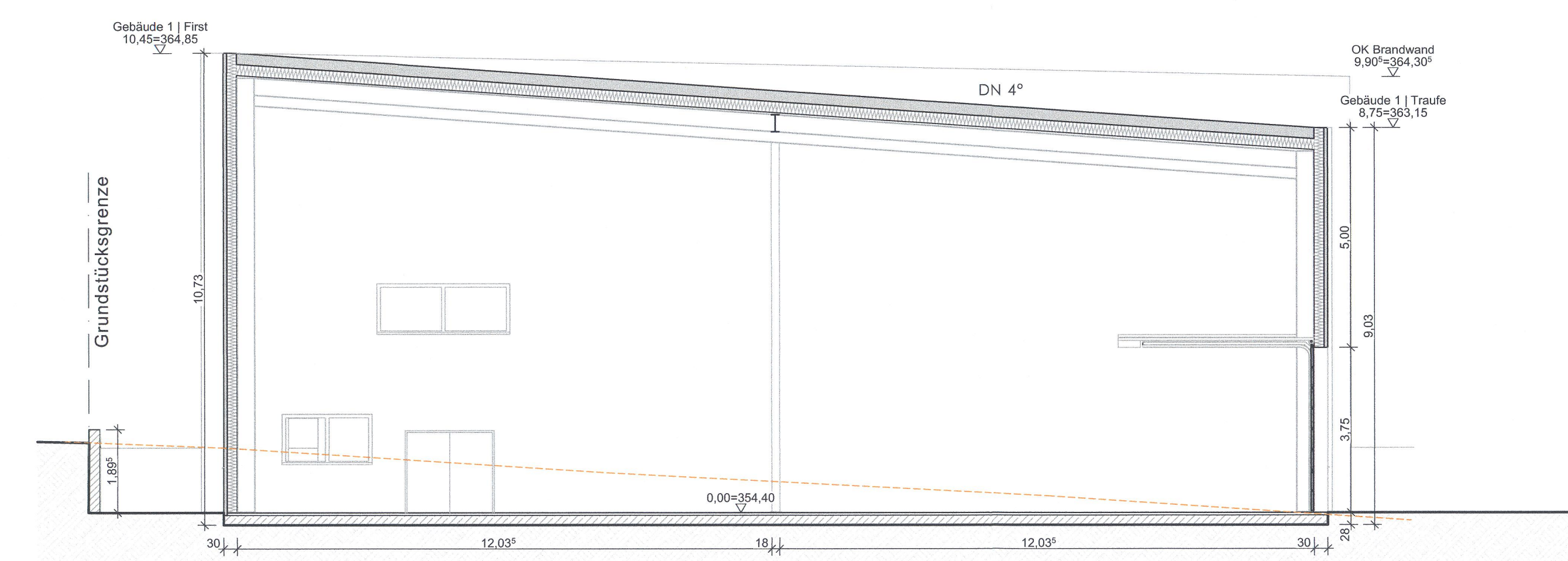

SCHNITT 6 | GEBÄUDE 1 | M 1:100



ANSICHT WEST | GEBÄUDE 3/6 | M 1:100

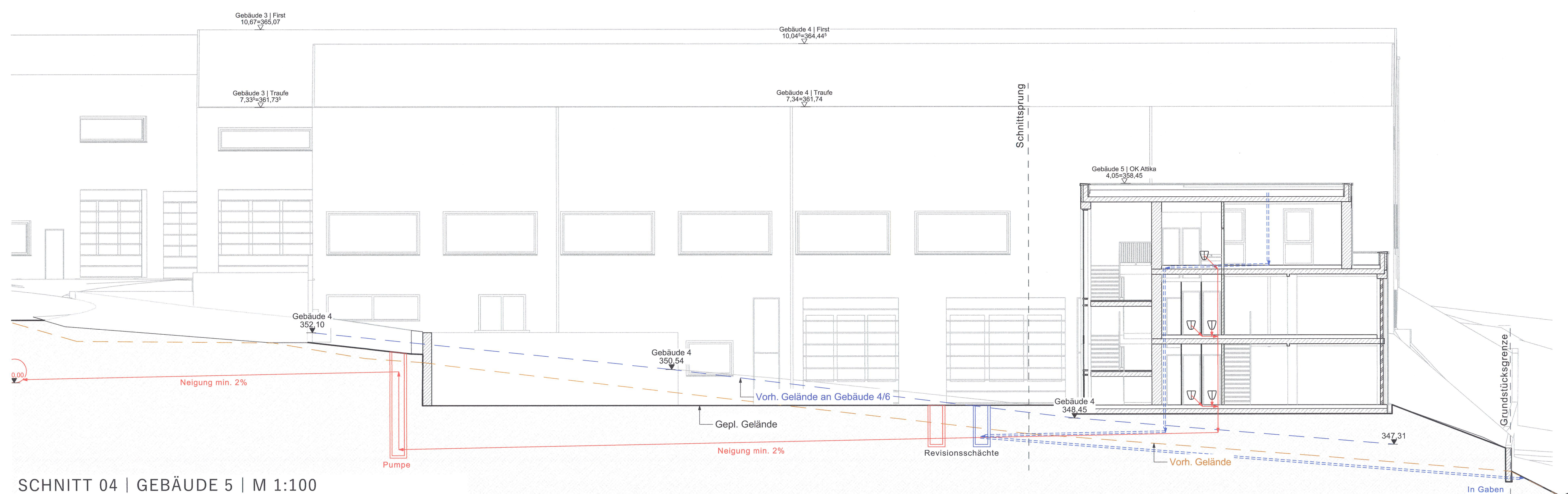

SCHNITT 04 | GEBÄUDE 5 | M 1:100

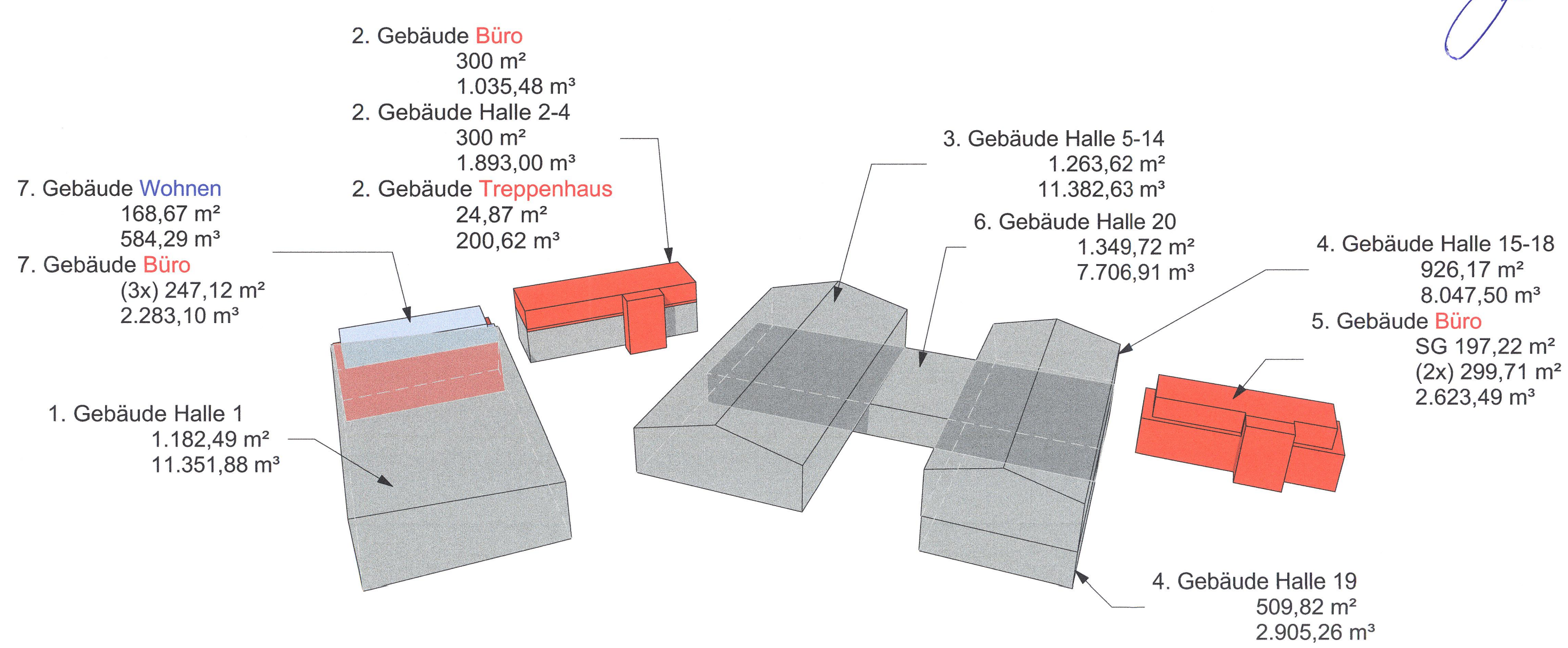

**LEGENDE:**  
 DIE PLÄNE SIND AUSSCHLIESSLICH FÜR DIE BAUGENEHMIGUNG ZU VERWENDEN. SIE DÜRFEN NICHT ALS VERKÄUFLICHE AUF DER BAUSTELLE EINGESATZT WERDEN.  
 SÄMTLICHE MAßE SIND VOR BAUBEGINN EIGENVERANTWORTLICH ZU PRÜFEN UND ZU KONTROLLIEREN.  
 ALLE BRÜSTUNG- UND ÖFFNUNGSMAßE AB OBERE KANTE FESTZUSCHÜBEN.  
 INSTALLATIONSSCHÄCHTE UND SCHÜTZE SIND VOR BAUBEGINN MIT INSTALLATIONSFIRMEN FESTZULEGEN.  
 RAUCHMELDER IN ALLE SCHAFFRÄUME, WOHNRÄUME UND FLUREN VORSEHEN.  
 DIE NÜLLACHENMAßSTÄBE SIND IM VORFELD MIT DER FENESTERFIRMEN ABZUSTIMMEN.

± 0,00 = 354,40 m ü.NHN = OK FFB  
 BP = 354,90 m ü.NHN

**BAUVORHABEN:**  
 Errichtung von Gewerbehallen mit Büroflächen u. einer Betriebswerkstatt

**BAUORT**  
 Lage: St. Katharinen  
 Gemarkung: St. Katharinen  
 Flur: 1  
 Flurstück: 451C

**BAUHERR:**  
 Petry Immobilien KG  
 Buchenweg 1  
 53227 Bonn  
 Tel: +49 177 7288675  
 E-Mail: kzy@petry-metallbau.de

**PROJEKT NR.:** 956-2020  
**PLAN:** AD ANSICHTEN  
**MAßSTAB:** 1:150, 1:100,  
**ZEICH - NR.:** BA.07  
**Blattgröße:** AD | **DATUM:** 20.01.2023

**WB Planungs- und Ingenieurbüro**  
 Planung · Statik · Bauleitung · BrnH · Metallbau

**WALTER BLANK Dipl.-Ing. (FH)**  
 Walter Blank  
 Eberschenstraße 2  
 53340 Meckenheim  
 Tel.: +49 22 25 599 76 35  
 Fax: +49 22 25 599 76 38  
 E-Mail: l.w.blank@t-online.de

Waltergabe sowie Vervielfältigung dieses Dokuments, Verwertung und Mitteilung seines Inhalts sind verboten soweit nicht ausdrücklich gestattet. Zuwiderhandlungen verpflichten zu Schadensersatz.