

Landkreis: Konstanz
Gemeinde: Eigeltingen
Gemarkung: Eigeltingen

Lageplan - zeichnerischer Teil
zum Bauantrag (§ 2 Bau Vori VO)

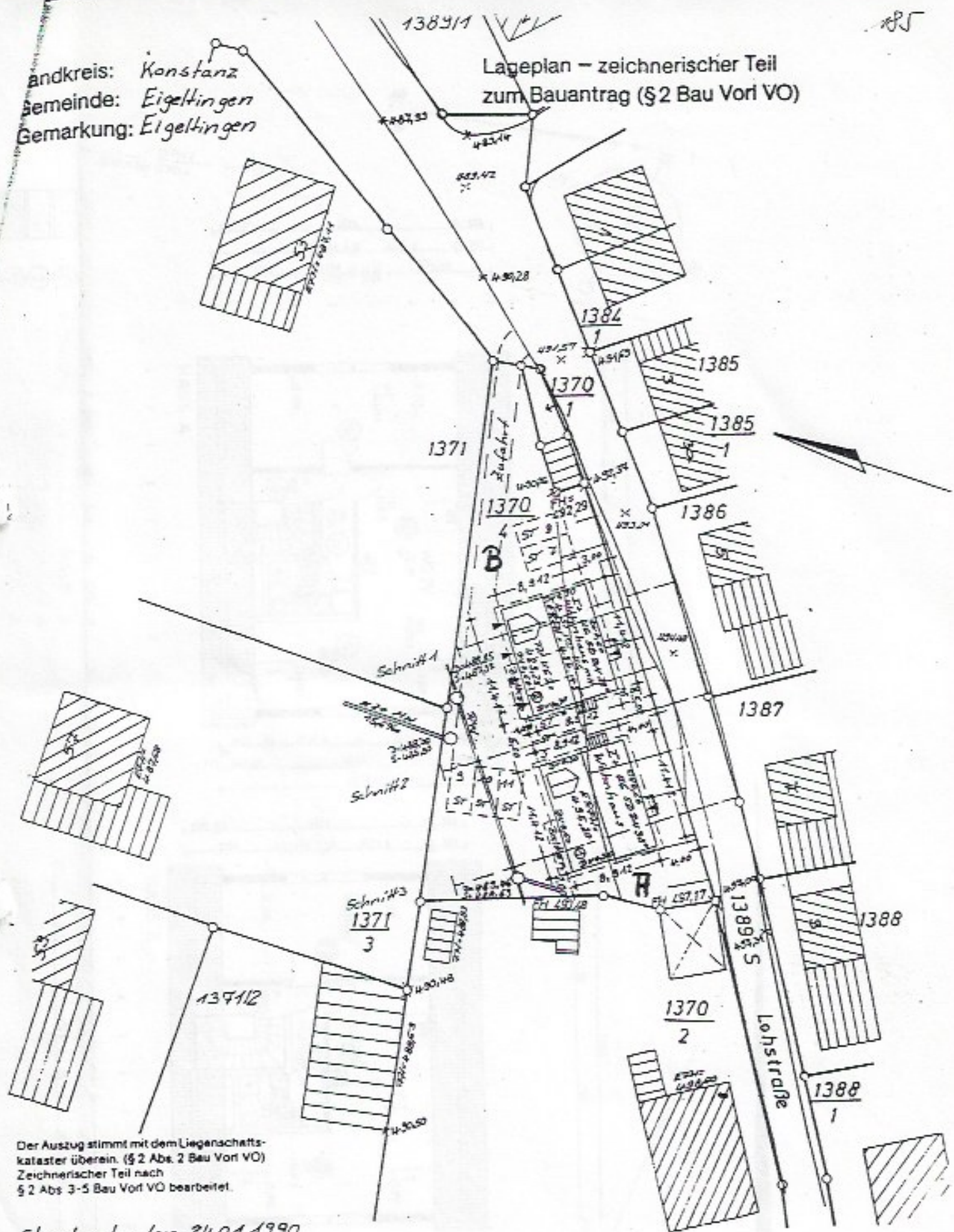

Der Auszug stimmt mit dem Liegenschaftskataster überein. (§ 2 Abs. 2 Bau Vori VO)
Zeichnerischer Teil nach § 2 Abs. 3-5 Bau Vori VO bearbeitet.

Stockach, den 24.01.1990

[Handwritten Signature]

VERMESSUNGS-...
Dipl.-Ing. (FH) Rudolf K...
...
...

