

1D

Portal 2

3 Dormitorio/s
2 Baño/s
1 Terraza/s

Superficie útil:
116,46 m²

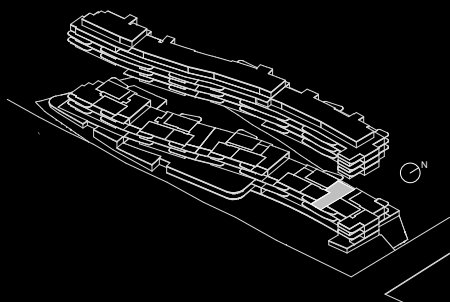

SUPERFICIES APROXIMADAS:

| | SUP. DE PROYECTO | DECRETO 218/2005 |
|--|-----------------------|-----------------------|
| Superficie útil interior | 95,8 m ² | |
| Superficie de terraza | 20,66 m ² | |
| Total superficie útil | 116,46 m ² | 105,38 m ² |
| <i>*Incluye útil interior y útil terrazas.</i> | | |
| Total superficie construida | 148,73 m ² | 135,98 m ² |
| <i>*Incluye construida interior, de terraza y zona común proporcional.</i> | | |

Versión: 24/03/2022

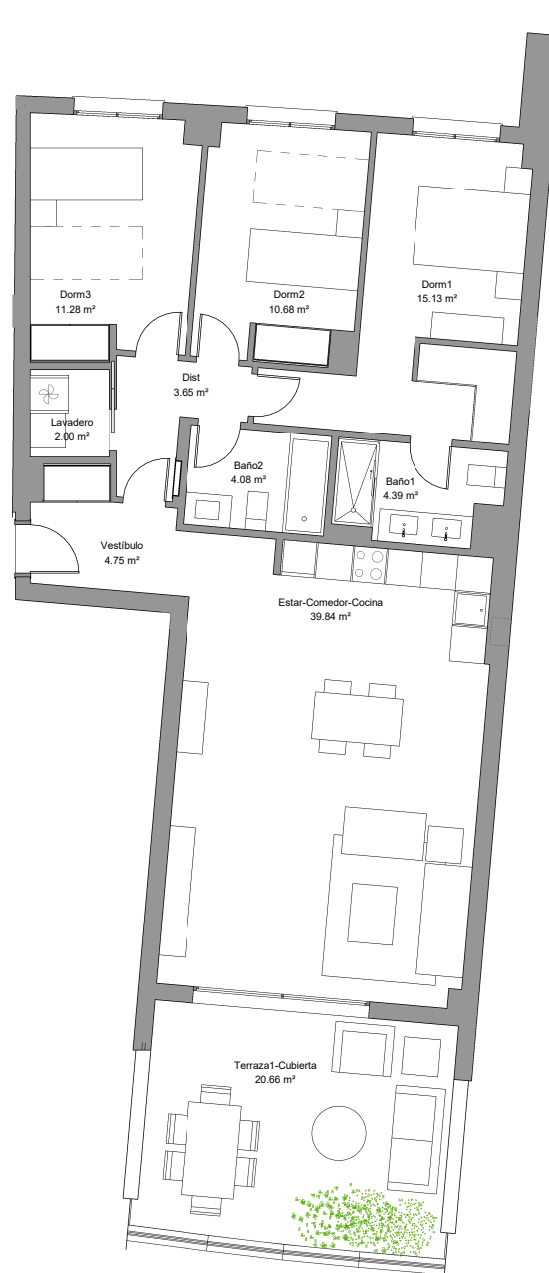

*El presente plano es un avance de proyecto y es orientativo, no constituye documento contractual; sujeto a modificaciones por exigencias técnicas, jurídicas o administrativas derivadas de la obtención de todos los permisos y licencias reglamentarios, así como las necesidades constructivas o de diseño derivadas del desarrollo del proyecto y la Dirección de Obra. Las superficies útiles tienen carácter provisional hasta la obtención de la correspondiente Licencia de Obras. La jardinería, el mobiliario urbano y el amueblamiento es ficticio, teniendo validez únicamente a efectos decorativos