

erdgeschoß

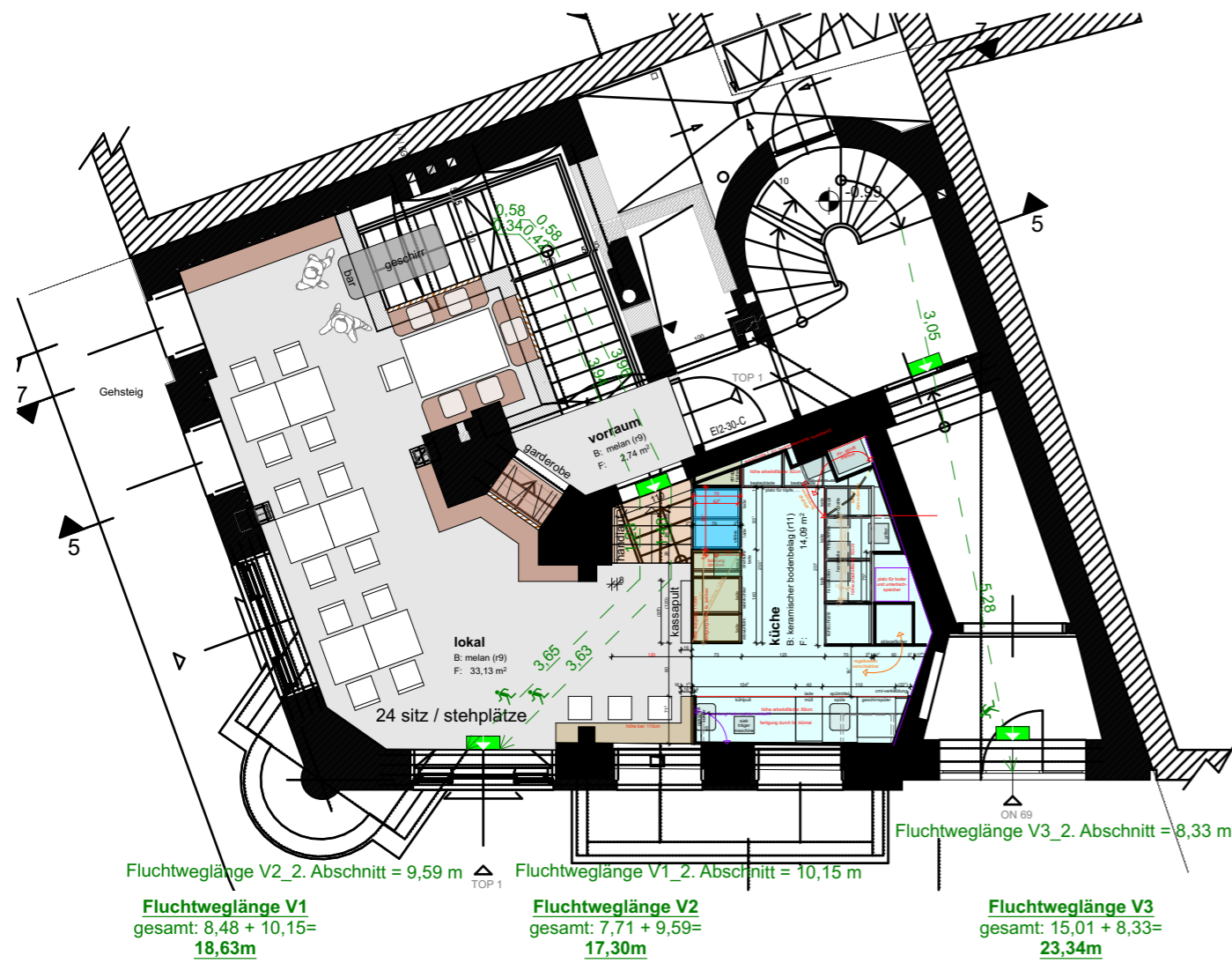

kellergeschoß



1:100

projektnr.	projekt	planinhalt_	bauwerber(in) / auftraggeber(in)	architekt:
17 13	villa maria_1080 wien	grundriss eg, kg inkl. fluchtweglängen	di helmut paugger a-2700 wiener neustadt_plankengasse 8/203	a-2700 wiener neustadt · fotowgasse 17 +43 676 / 700 27 20 · +43 2622 / 33 270
phase-plannr-index	erstellt am 2017-10-09 geändert am 2018-01-25	verfasser/gez.: architekt bernold indexänderung: -	baustellenadresse: a-1080 wien_josef städter straße 69 kg 01005 josefstadt grst.nr. 1027_ez 810	arch.bernold@mbarchitects.at · www.mbarchitects.at architektur ... just live it !
03-001		bauteil - geschoß - rasterfeld -		mb architects architekt di martin bernold staatlich befugter und beedeter ziviltechniker PROJEKTENTWICKLUNG