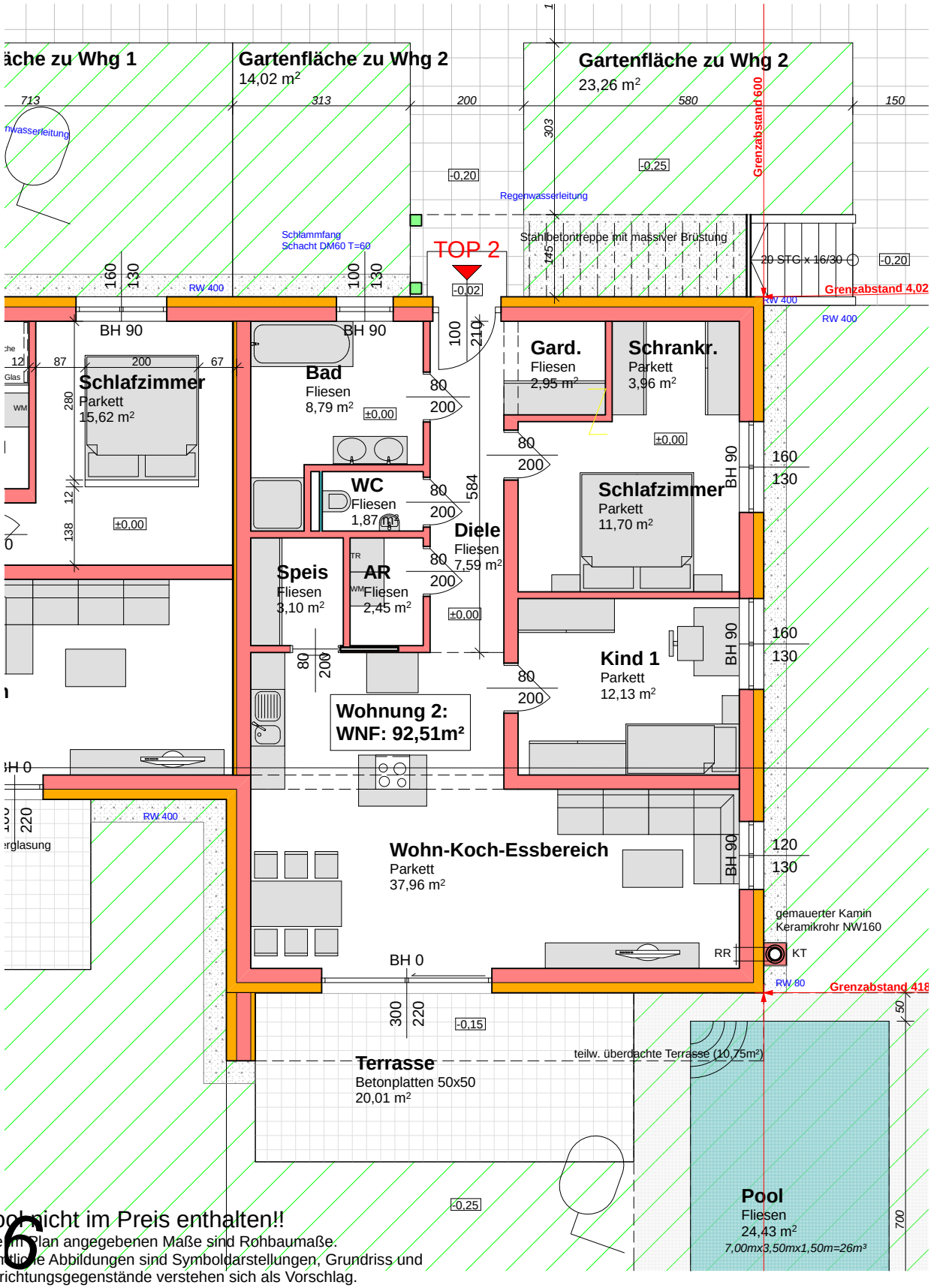

Pool nicht im Preis enthalten!!

Alle im Plan angegebenen Maße sind Rohbaumaße.
Sämtliche Abbildungen sind Symboldarstellungen, Grundriss und Einrichtungsgegenstände verstehen sich als Vorschlag.
Der Plan ist geistiges Eigentum des Verfassers.
Kopieren, weiterverwenden etc. wird rechtlich durch unseren Anwalt verfolgt und zur Anzeige gebracht.

Beispielhafte Darstellung!!!!

Projekt:

STRANDHAUS - Graz, Murfelder Straße

Planinhalt:

Wohnung 2

Plandatum: 01.10.2015

Maßstab: 1 : 100

STRANDHAUS DE-LUXE