

GRUNDRISS KELLERGESCHOSS/TIEFGARAGE

Sondernutzflächenplan
München 29.12.93
Ohl & Land
Helene Wittmann

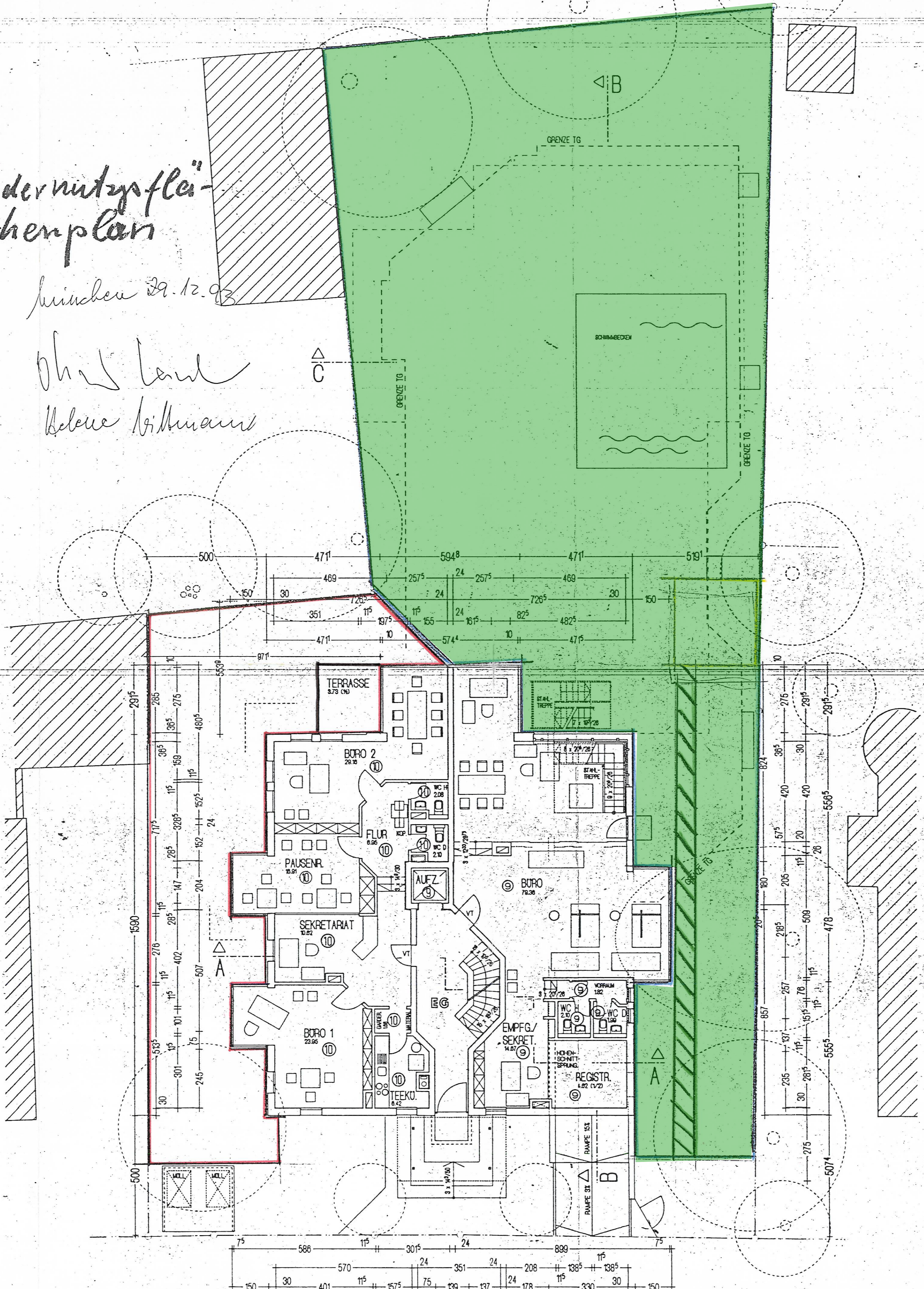

GRUNDRISS ERDGESCHOSS PERHAMERSTRASSE

ANGABEN ÜBER BAUTEILE UND BAUSTOFFE
 KONSTRUKTION NACH STATISCHER BEWECHNUNG

KELLERGESCHOSS	
FUNDAMENTE	STIEFEL-, STREIFEN- UND EINZELFUNDAMENTE IN BETON BEWEHRT UND UNBEWEHRT, AUF SAUBERKEITSSCHICHT
KELLERWÄNDE außen	25-30 cm BETON BEWEHRT UND UNBEWEHRT
innen	12 BIS 24 cm DICK. BETON BEWEHRT UND UNBEWEHRT 17,5 BIS 24 cm DICK. HLZ 12/18/18
HEIZUNG	ZENTRALHEIZUNG MIT GASBEFEUERUNG EDELSTAHLKAMIN
DECKEN	STAHLBETON B 25 NACH STATIK
TIEFGARAGE	
BODEN	VERBUNDSTENPFLASTER
AUßENWÄNDE	25 cm BETON
INNENWÄNDE	STAHLBETON B 25 NACH STATIK
DECKE	STAHLBETON B 25 NACH STATIK
ERDGESCHOSS-DACHGESCHOSS	
AUßENWÄNDE	30 cm PORENZEGL 6/0,8/18; TELWEISE BETON ALLE BETONTEILE AUSSEITIG MIT 5 cm DREI-SCHICHTENPLATTE GEDÄMMT
FENSTERBEGLÜSTUNGEN	15 cm HLZ 12/14/18; INNENSEITIGE DÄMMUNG AUS VERBUNDPLATTEN 3,5 cm MIT MINERALWOLLEKERN
INNENWÄNDE	11,5 BIS 24 cm N HLZ 12/20/18; 28/20/18 M DG LEICHTBAU-STÄNDERWÄNDE
BODEN	TREPPENHAUS: NATURSTEIN AUF MORTELBETT WOHNUNGEN: SCHW. ESTRICH UND TEPFICHODEN KÜCHEN: FLESEN BÄDER, DUSCHEN/WC: FLESEN
BALKON	FERTIGSTEL. AUS WASSERUNDURCHLÄSSIGEM BETON bzw. ORTBETON BRÜSTUNG METALL/GLAS
DACHSTUHL	SARGDECKEL, STAHLBETON KNEISTOCK VERLEDET IN COLORGLAS
DACH	BLECHDECKUNG

3. SEKTOR VOM 10.8.1993 *Sondernutzflächenplan* FERTIGUNG
EINGABEPLAN

BAUVORHABEN AUFTEILUNGSPLAN
PERHAMERSTRASSE 39

ERRICHTUNG EINES WOHNGEBÄUDES MIT 8 APARTEMENTS, EINER DACHGESCHOSSWOHNUNG, 2 BOFOS UND EINER TIEFGARAGE MIT 20 STELLPLÄTZEN IN DER PERHAMERSTRASSE 39, 80687 MÜNCHEN, FL.-NR. 4/18 UND 4/32

BAUHERR UND GRUNDSTÜCKSEIGENTÜMER: OTTMAR LASSLEBEN, WESSOBRUNNERSTR. 24, 81377 MÜNCHEN, TEL. 089/714 36 78
 HELENE WITTMANN, GEORG-FEUERSTEIN-STR. 9, 97877 WERTHEIM, TEL. 09 342/37 270

NACHBARN GEGENÜBER UND ZUGESTIMMT: FL.-NR. 4/38, FL.-NR. 4/31, FL.-NR. 4/16, FL.-NR. 4/19, FL.-NR. 4/30

ENTWURF: ARCHITEKTURBÜRO MANFRED VOGEL, ECKERMANNSTRASSE 4, 80689 MÜNCHEN, TEL. 089/580 60 21-22-23, FAX 56 49 19

PLANINHALT: GRUNDRISS ERDGESCHOSS, KELLERGESCHOSS/TIEFGARAGE

GEZEICHNET	k.a.grau	10.8.1993	MASSTAB	E 1
GEPRÜFT		DATUM	1:100	

GENEHMIGUNGSVERMERKE
 STEMPEL

3. SEKTOR VOM 10.8.1993 FERTIGUNG
 ORT DES VORHABENS: PERHAMERSTRASSE 39, 80687 MÜNCHEN
 FLUR-NR.: 4/18 UND 4/32
 ART DES VORHABENS: WOHNHAUS MIT 8 APARTEMENTS, 1 DACHGESCHOSSWOHNUNG, 2 BOFOS UND TIEFGARAGE MIT 20 STELLPLÄTZEN
 ANTRAGSTELLER: OTTMAR LASSLEBEN, WESSOBRUNNERSTR. 24, 81377 MÜNCHEN, TEL. 089/714 36 78
 HELENE WITTMANN, GEORG-FEUERSTEIN-STR. 9, 97877 WERTHEIM, TEL. 09 342/37 270
 PLANINHALT: GRUNDRISS ERDGESCHOSS, KELLERGESCHOSS/TIEFGARAGE

AUFTEILUNGSPLAN
 18.10.93