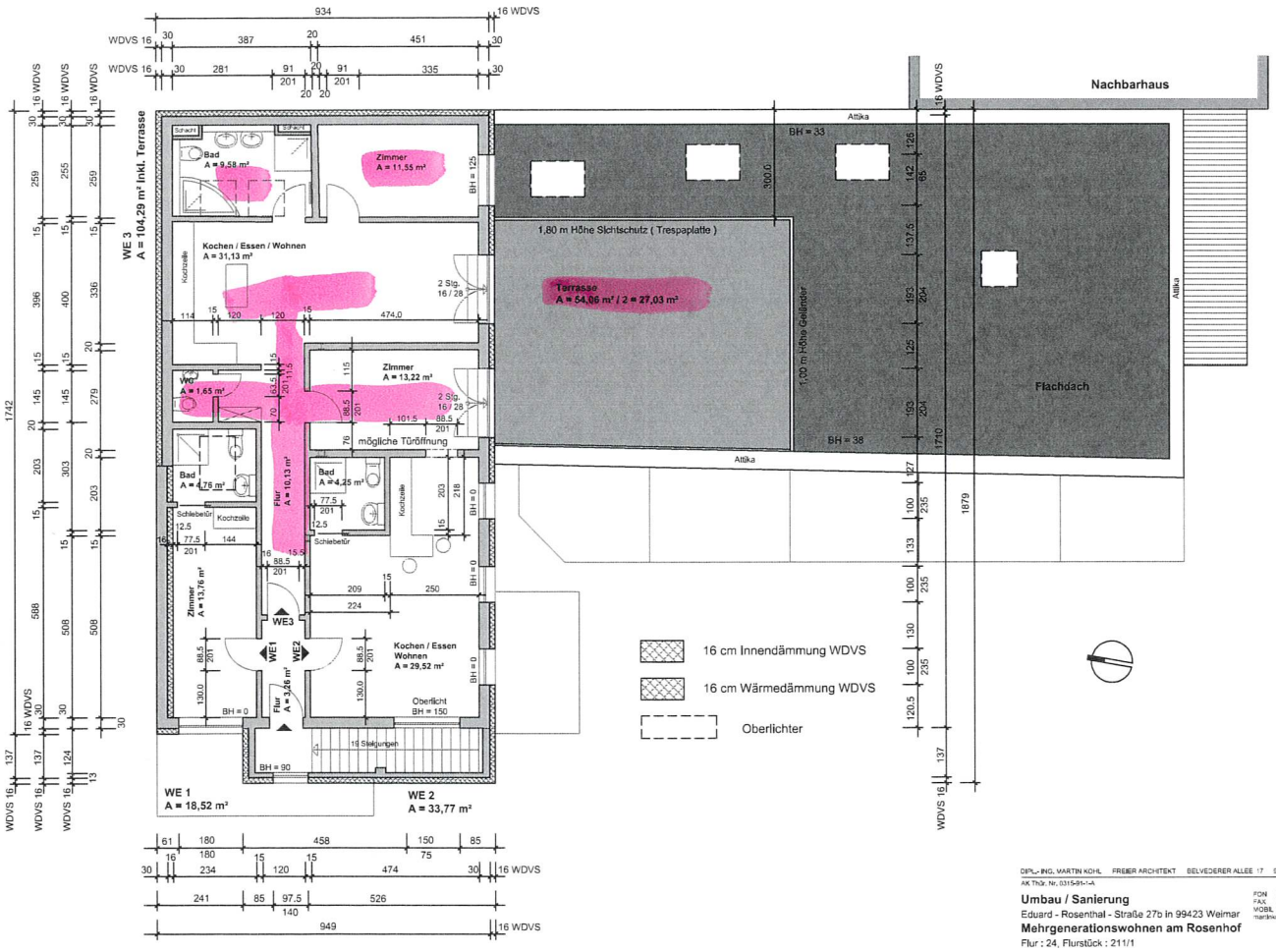

DIPL.-ING. MARTIN KOHL FREIER ARCHITEKT BELVEDERER ALLEE 17 99425 WEIMAR
AK Thür. Nr. 0315-91-1-A
FON 03643 / 771390
FAX 03643 / 771399
MOBIL 0172 / 5456315
mail:kohl@t-online.de

Umbau / Sanierung

Eduard - Rosenthal - Straße 27b in 99423 Weimar

Mehrgenerationswohnen am Rosenhof

Flur : 24, Flurstück : 211/1

OG **Planung** M 1 : 100

Bauherr : Alfons Hörmann, Ried 7, 87477 Sulzberg / Allgäu

Stand : 30.06.2020