

Typ 2.E

Wohnungen

01.28, 01.29, 01.34

02.08, 02.09, 02.26, 02.32, 02.36

03.08, 03.32, 03.33

04.08, 04.09, 04.26, 04.32, 04.36

05.08, 05.32, 05.33

06.08, 06.09, 06.26, 06.32, 06.36

08.20

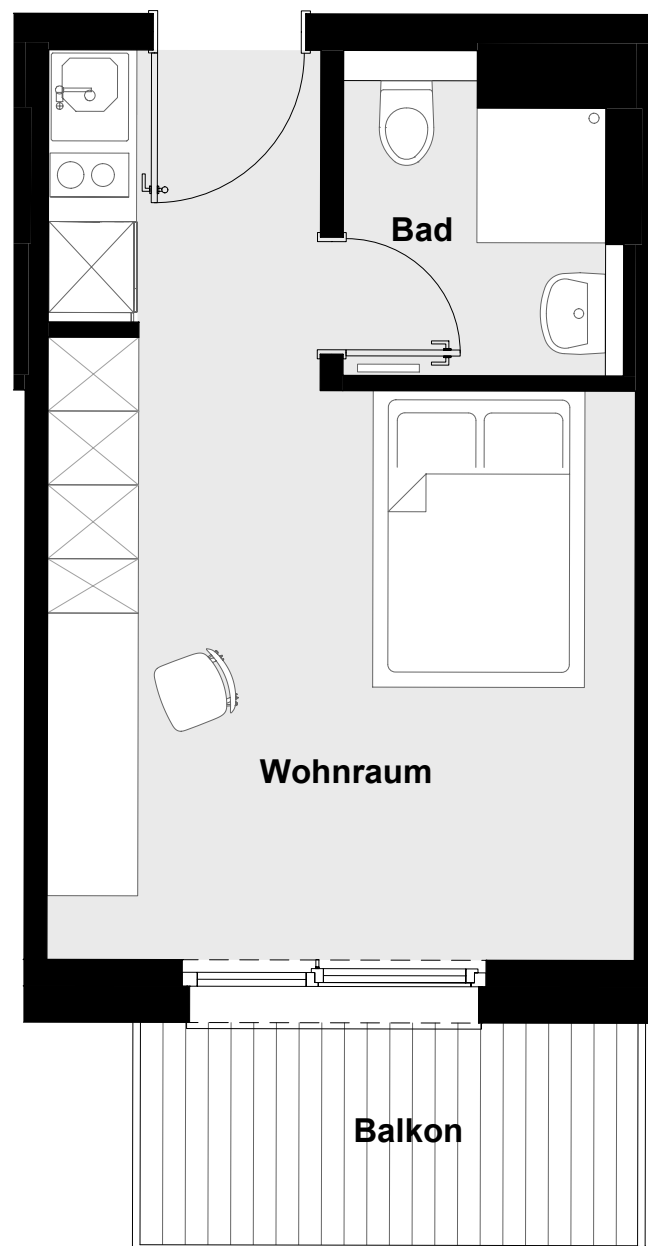

Balkone und Terrassen wurden mit 50% der Gesamtfläche in die Wohnfläche eingerechnet (gemäß WoFIV). Die in den Grundrissen eingezeichneten Einbauten sowie Ausstattungselemente – u. a. Möblierung – gehören nicht zum Ausstattungsumfang - die Möblierungsvorschläge sind unverbindlich. Alle Maße sind ca.- Angaben. Alle Grundrisse entsprechen dem aktuellen Stand der Planung und unterliegen laufenden Veränderungen in der Bearbeitung.