Finanzplanung
Frohnwieser

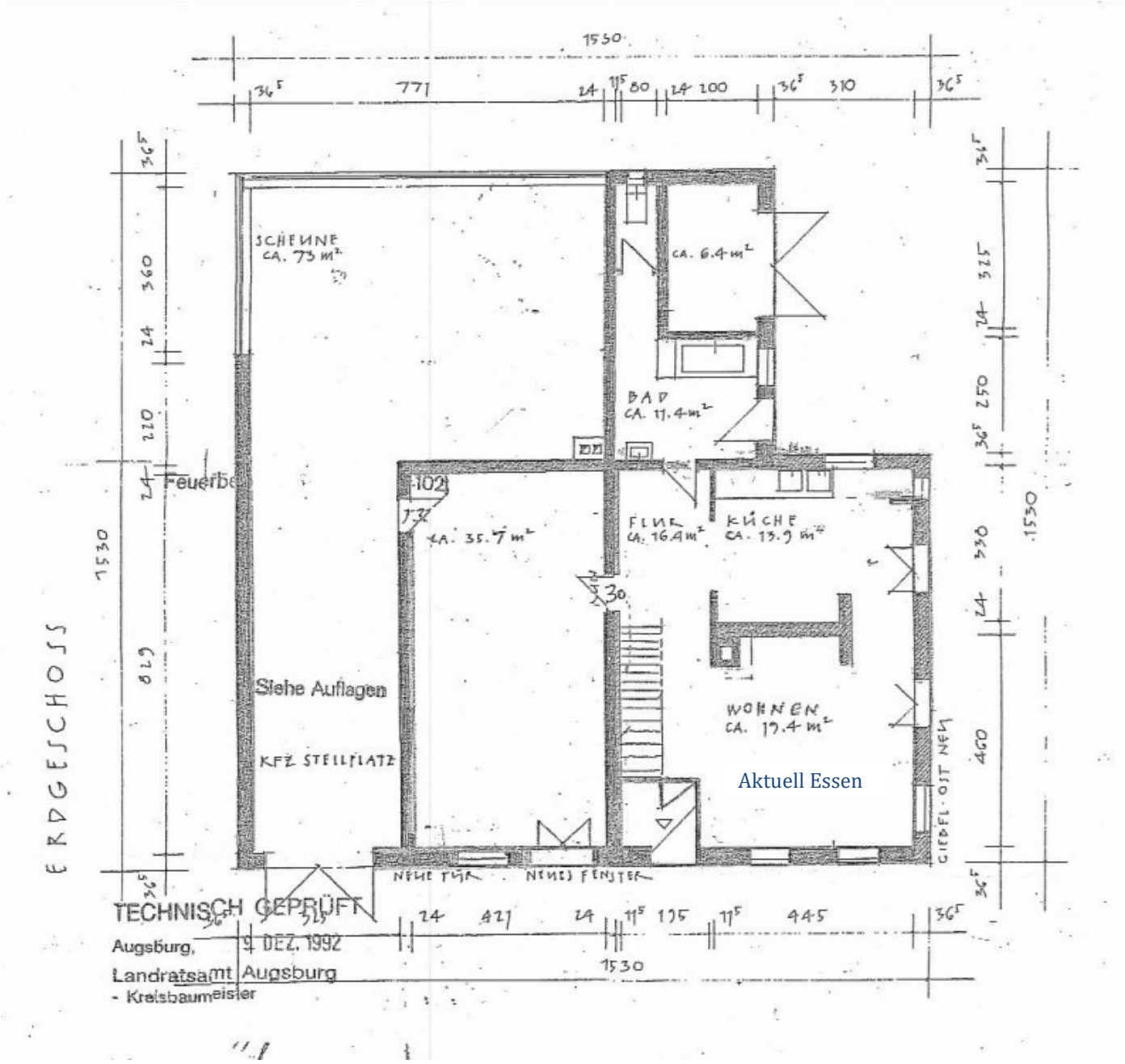

Aktuell Essen

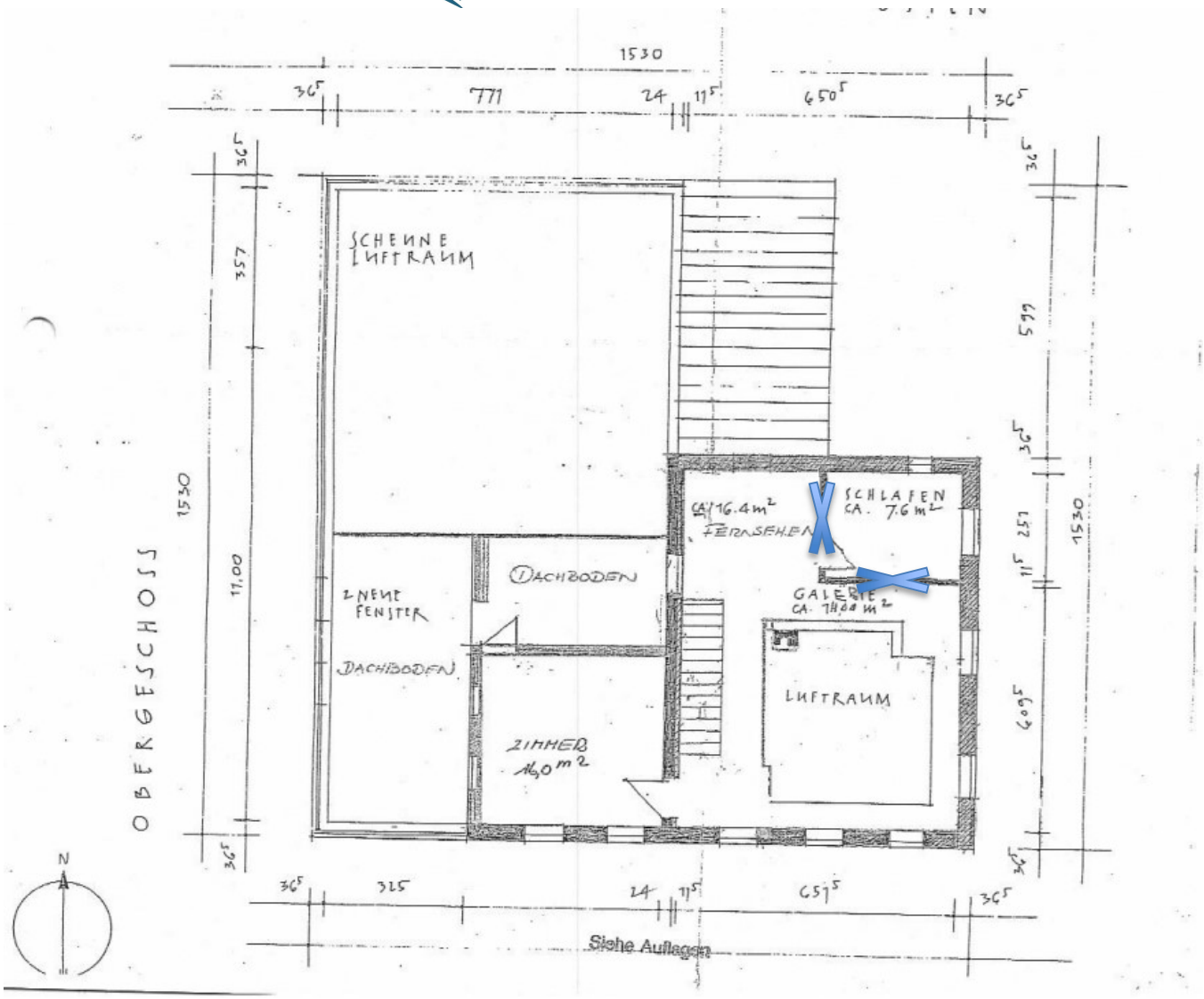

Diese Wände wurden im Zuge der Sanierung entfernt und der gesamte Raum wird aktuell als Wohnzimmer/Freizeit/Fernsehen genutzt.

Das Dachgeschoss besteht aus dem neu gebauten Bad und Schlafzimmer wie auf den Fotos ersichtlich. Einen Grundriss hierfür gibt es leider nicht.