

0,420 x 0,297 = 0,12 m²

Ort/Datum	Ort/Datum		
UNTERSCHRIFT Bauherr/-in	UNTERSCHRIFT Bauherr/-in	STEMPEL	UNTERSCHRIFT Entwurfsverfasser

BAUHERR	
BAUVORHABEN	Neubau Einfamilienhaus mit Aussenanlagen, Teilung Grundstück
BAUORT	Wolfgasse 18, 78736 Epfendorf
FLURSTÜCK	1675 - Gemeinde Epfendorf - Gemarkung Harthausen
PROJEKTPHASE	Vorentwurf
PLAN	Erdgeschoss

DATUM	PLAN NR.
24.10.2025	VE-02
GEZEICHNET	MASSTAB
	1 : 100
FRESCON GmbH - Innovatives Bauen - GF Janusz Filusch Dipl.-Ing.Arch. Kameralstrasse 12, 78727 Oberndorf am Neckar HRB 777658 - UstNr. DE345 699 014 Tel: 07423 / 865 37 19 - Mail: info@frescon.eu	
Architektenliste NR 113415	FORMAT
	A3

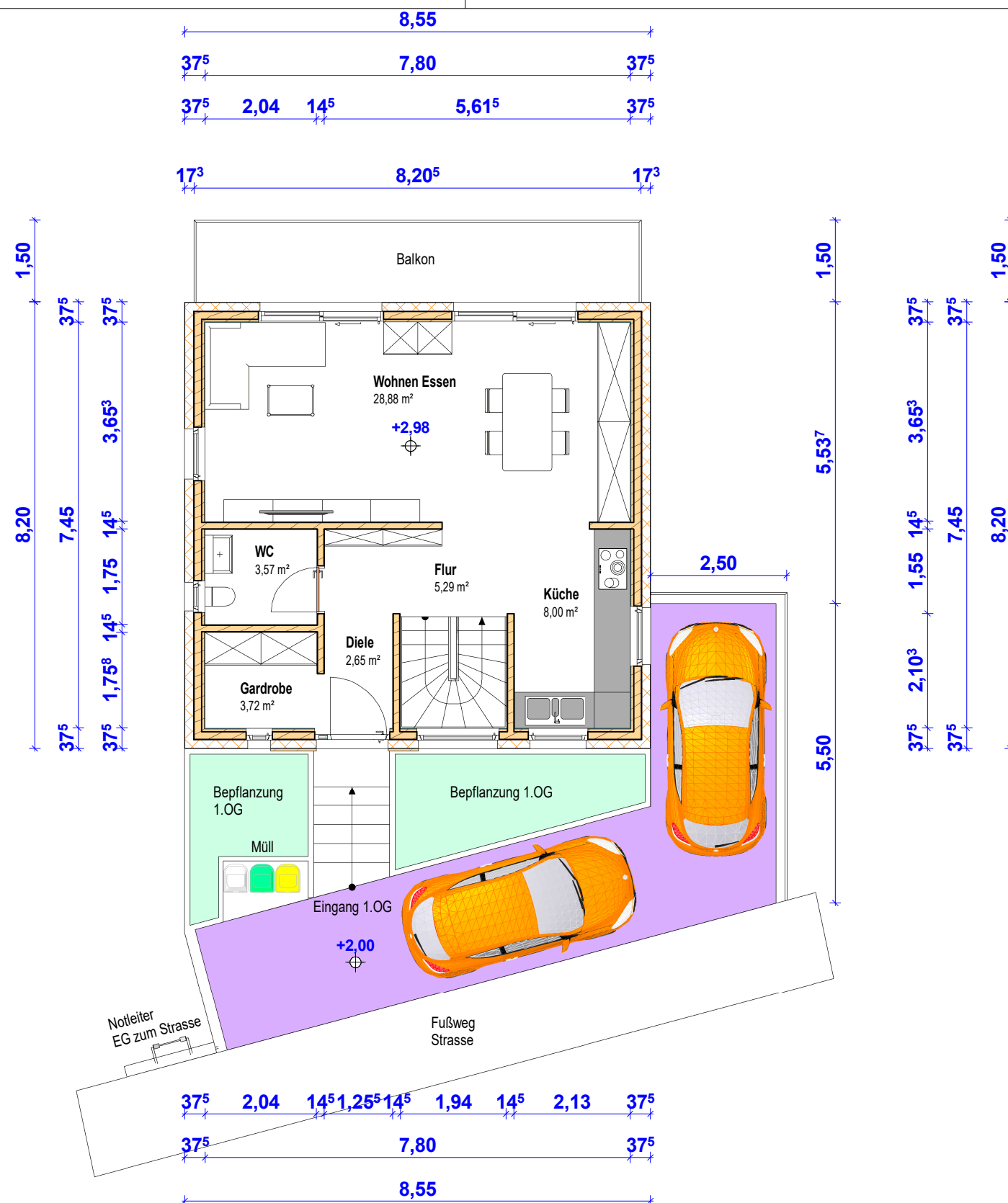

0,420 x 0,297 = 0,12 m²

Ort/Datum	Ort/Datum		
UNTERSCHRIFT Bauherr/-in	UNTERSCHRIFT Bauherr/-in	STEMPEL	UNTERSCHRIFT Entwurfsverfasser

BAUHERR	
BAUVORHABEN	Neubau Einfamilienhaus mit Aussenanlagen, Teilung Grundstück
BAUORT	Wolfgasse 18, 78736 Epfendorf
FLURSTÜCK	1675 - Gemeinde Epfendorf - Gemarkung Harthausen
PROJEKTPHASE	Vorentwurf
PLAN	Obergeschoss

DATUM	PLAN NR.
24.10.2025	VE-03
GEZEICHNET	MASSTAB
	1 : 100
FRESCON GmbH - innovatives Bauen - GF Janusz Filusch Dipl.-Ing.Arch. Kameralstrasse 12, 78727 Oberndorf am Neckar HRB 777658 - UstNr. DE345 699 014 Tel: 07423 / 865 37 19 - Mail: info@frescon.eu	
Architektenliste NR 113415	FORMAT A3

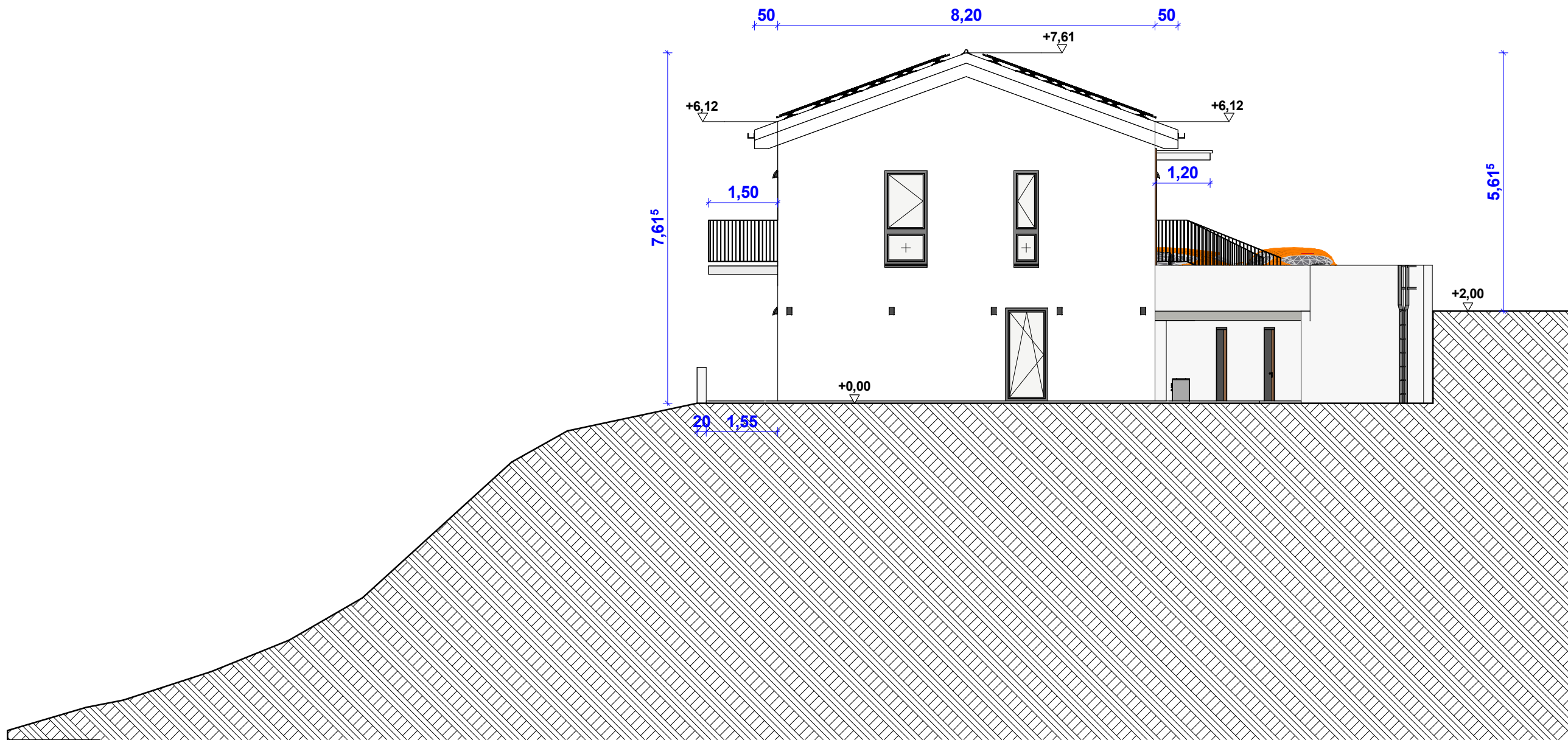

0,420 x 0,297 = 0,12 m²

Ort/Datum	Ort/Datum			
UNTERSCHRIFT Bauherr/-in	UNTERSCHRIFT Bauherr/-in	STEMPEL		UNTERSCHRIFT Entwurfsverfasser

BAUHERR		DATUM	PLAN NR.	
		24.10.2025	VE-04	
BAUVORHABEN	Neubau Einfamilienhaus mit Aussenanlagen, Teilung Grundstück	GEZEICHNET	MASSTAB	
		Verfasser	1 : 100	
BAUORT	Wolfgasse 18, 78736 Epfendorf	FRESCON GmbH - innovatives Bauen - GF Janusz Filusch Dipl.-Ing.Arch. Kameralstrasse 12, 78727 Oberndorf am Neckar HRB 777658 - UstNr. DE345 699 014 Tel: 07423 / 865 37 19 - Mail: info@frescon.eu		
FLURSTÜCK	1675 - Gemeinde Epfendorf - Gemarkung Harthausen			
PROJEKTPHASE	Vorentwurf			
PLAN	Nordansicht	Architektenliste NR 113415	FORMAT	A3

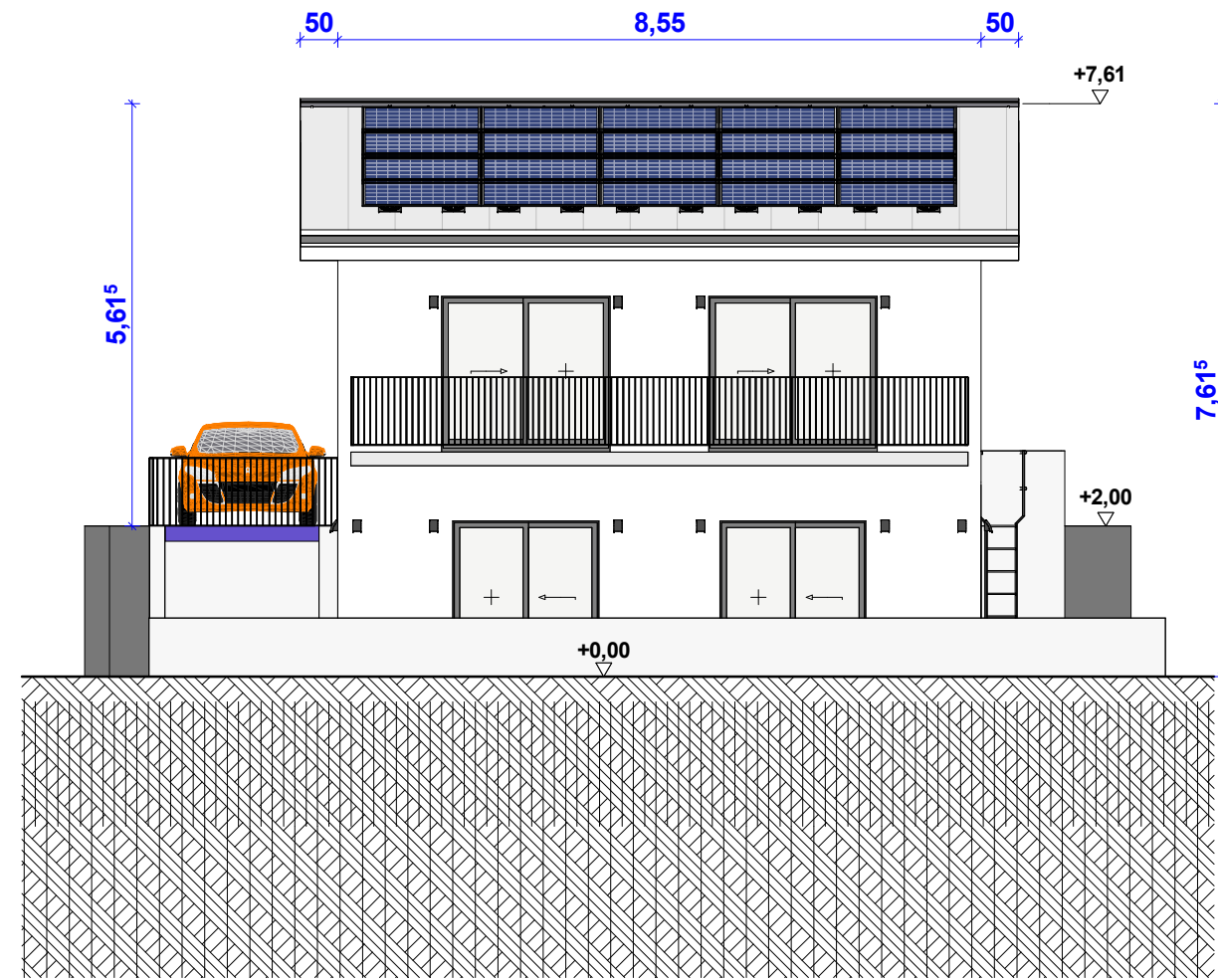

0,420 x 0,297 = 0,12 m²

_____	_____		_____
Ort/Datum	Ort/Datum		
_____	_____	_____	_____
UNTERSCHRIFT Bauherr/-in	UNTERSCHRIFT Bauherr/-in	STEMPEL	UNTERSCHRIFT Entwurfsverfasser

BAUHERR		DATUM	PLAN NR.
		24.10.2025	VE-05
BAUVORHABEN	Neubau Einfamilienhaus mit Aussenanlagen, Teilung Grundstück	GEZEICHNET	MASSTAB
		Verfasser	1 : 100
BAUORT	Wolfgasse 18, 78736 Epfendorf	FRESCON GmbH - innovatives Bauen - GF Janusz Filusch Dipl.-Ing.Arch.	
FLURSTÜCK	1675 - Gemeinde Epfendorf - Gemarkung Harthausen	Kameralstrasse 12, 78727 Oberndorf am Neckar HRB 777658 - UstNr. DE345 699 014 Tel: 07423 / 865 37 19 - Mail: info@frescon.eu	
PROJEKTPHASE	Vorentwurf		
PLAN	Ostansicht	Architektenliste NR 113415	FORMAT A3

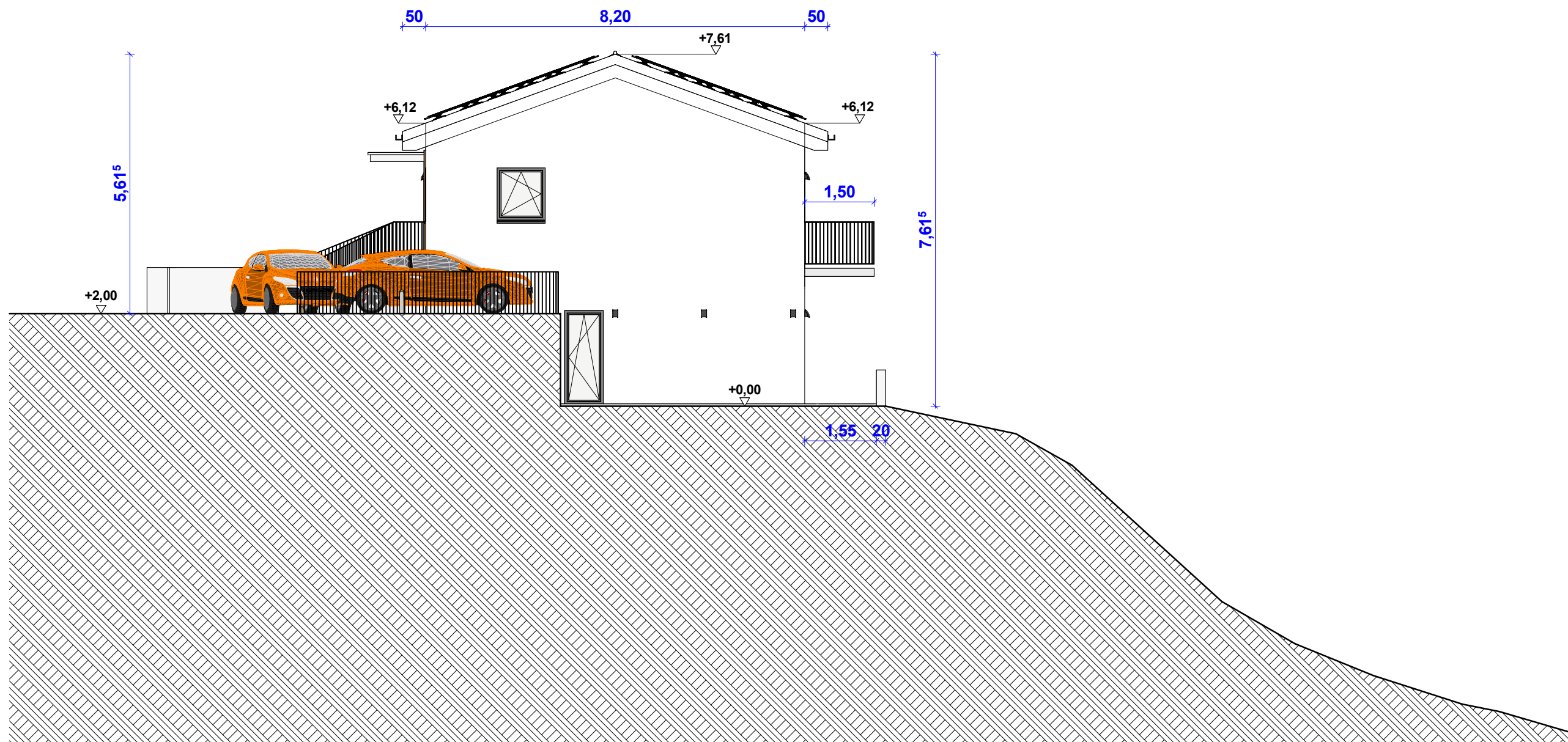

0,420 x 0,297 = 0,12 m²

_____ Ort/Datum	_____ Ort/Datum		
_____ UNTERSCHRIFT Bauherr/-in	_____ UNTERSCHRIFT Bauherr/-in	_____ STEMPEL	_____ UNTERSCHRIFT Entwurfsverfasser

BAUHERR		DATUM	PLAN NR.
		24.10.2025	VE-06
BAUVORHABEN	Neubau Einfamilienhaus mit Aussenanlagen, Teilung Grundstück	GEZEICHNET	MASSTAB
		Verfasser	1 : 100
BAUORT	Wolfgasse 18, 78736 Epfendorf	FRESCON GmbH - innovatives Bauen - GF Janusz Filusch Dipl.-Ing.Arch. Kameralstrasse 12, 78727 Oberndorf am Neckar HRB 777658 - UstNr. DE345 699 014 Tel: 07423 / 865 37 19 - Mail: info@frescon.eu	
FLURSTÜCK	1675 - Gemeinde Epfendorf - Gemarkung Harthausen		
PROJEKTPHASE	Vorentwurf		
PLAN	Südansicht	Architektenliste NR 113415	FORMAT A3

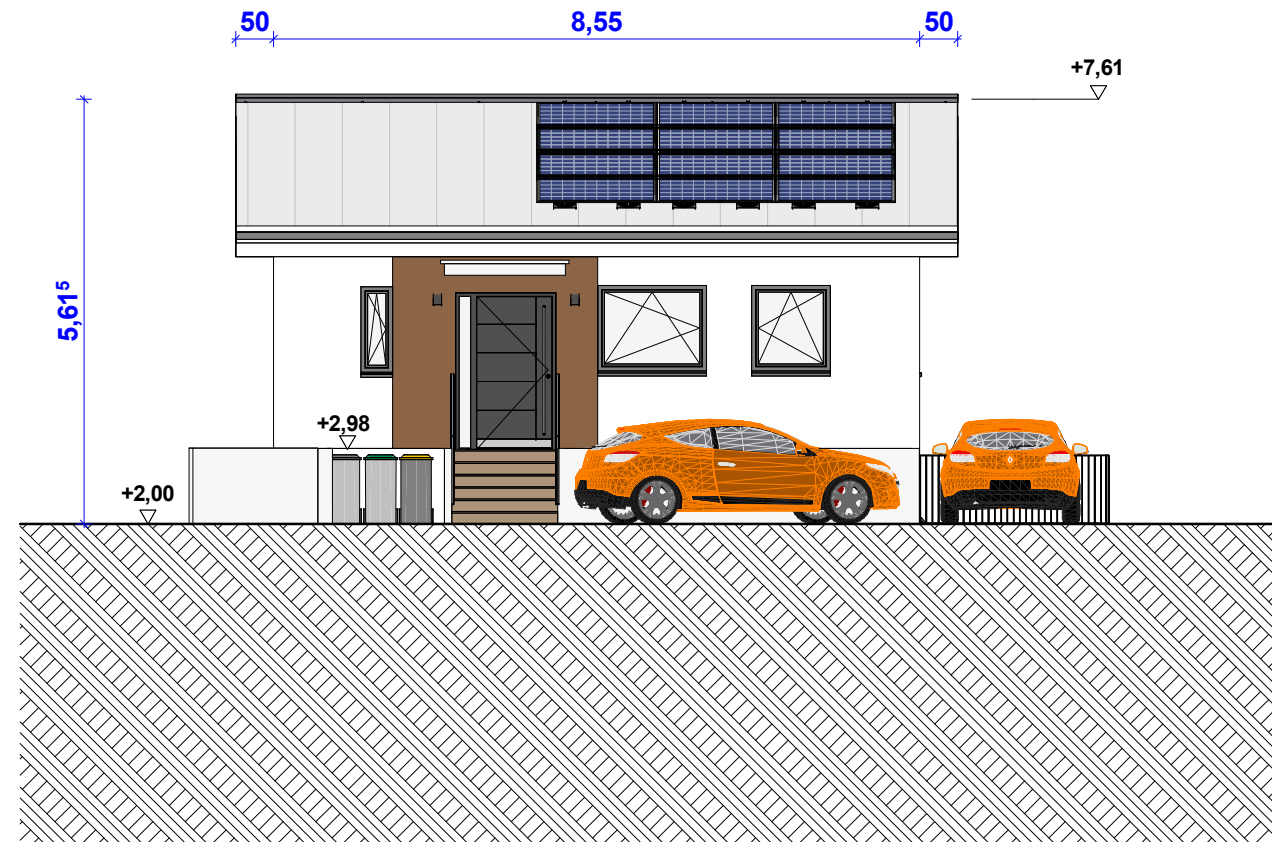

0,420 x 0,297 = 0,12 m²

_____ Ort/Datum	_____ Ort/Datum			
_____ UNTERSCHRIFT Bauherr/-in	_____ UNTERSCHRIFT Bauherr/-in	_____ STEMPEL	_____ UNTERSCHRIFT Entwurfsverfasser	

BAUHERR		DATUM	PLAN NR.
		24.10.2025	VE-07
BAUVORHABEN	Neubau Einfamilienhaus mit Aussenanlagen, Teilung Grundstück	GEZEICHNET	MASSTAB
		Verfasser	1 : 100
BAUORT	Wolfgasse 18, 78736 Epfendorf	FRESCON GmbH - innovatives Bauen - GF Janusz Filusch Dipl.-Ing.Arch. Kameralstrasse 12, 78727 Oberndorf am Neckar HRB 777658 - UstNr. DE345 699 014 Tel: 07423 / 865 37 19 - Mail: info@frescon.eu	
FLURSTÜCK	1675 - Gemeinde Epfendorf - Gemarkung Harthausen		
PROJEKTPHASE	Vorentwurf		
PLAN	Westansicht	Architektenliste NR 113415	FORMAT A3