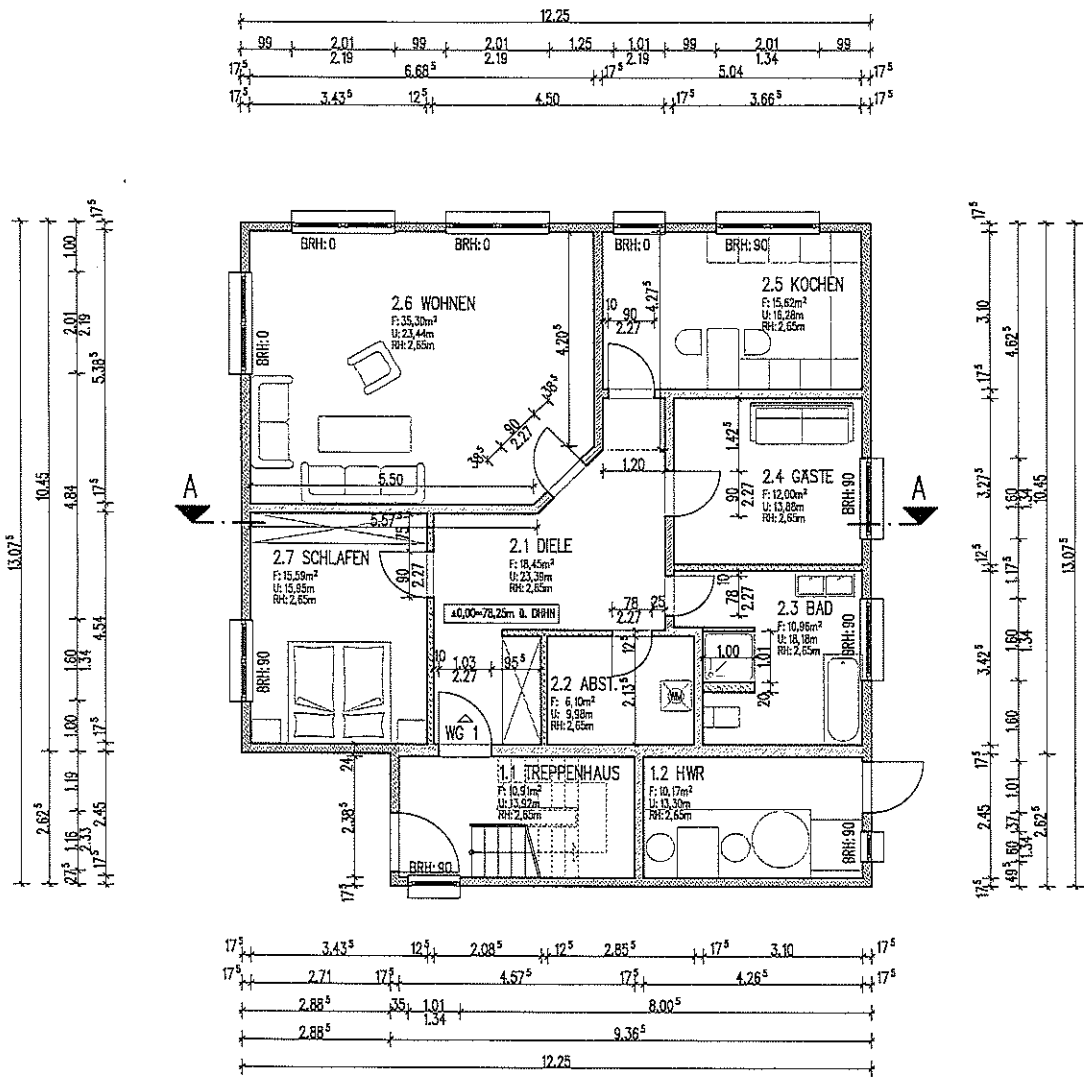

BAUHERR	Stöber Planen und Bauen GmbH & Co.KG/ Herr Dipl.-Ing. Walter Stöber Bahnhofstraße 24, 03046 Cottbus
PLANER	ALPHA Plan Architekten und Ingenieure GmbH/ Herr Dipl.-Ing. Matthias Gropp Senftenberger Straße 71, 03048 Cottbus
PROJEKT	Neubau eines 2-Familienwohnhauses Hermann-Löns-Str. 37A, 03050 Cottbus — PHASE: Genehmigungsplanung
INHALT	Grundriss Erdgeschoss — MASSSTAB: 1:100 — STAND: 29.09.2023
UNTERSCHRIFT	BAUHERR / PLANER — BLATT-NR. 0 0 2 — INDEX 0 0