

Handwritten notes on the right margin: "Handwritten notes on the right margin, possibly a date or reference number." (Note: The text is illegible due to orientation and handwriting.)

Handwritten note: "Doppelraum Nr. 4 & 5"

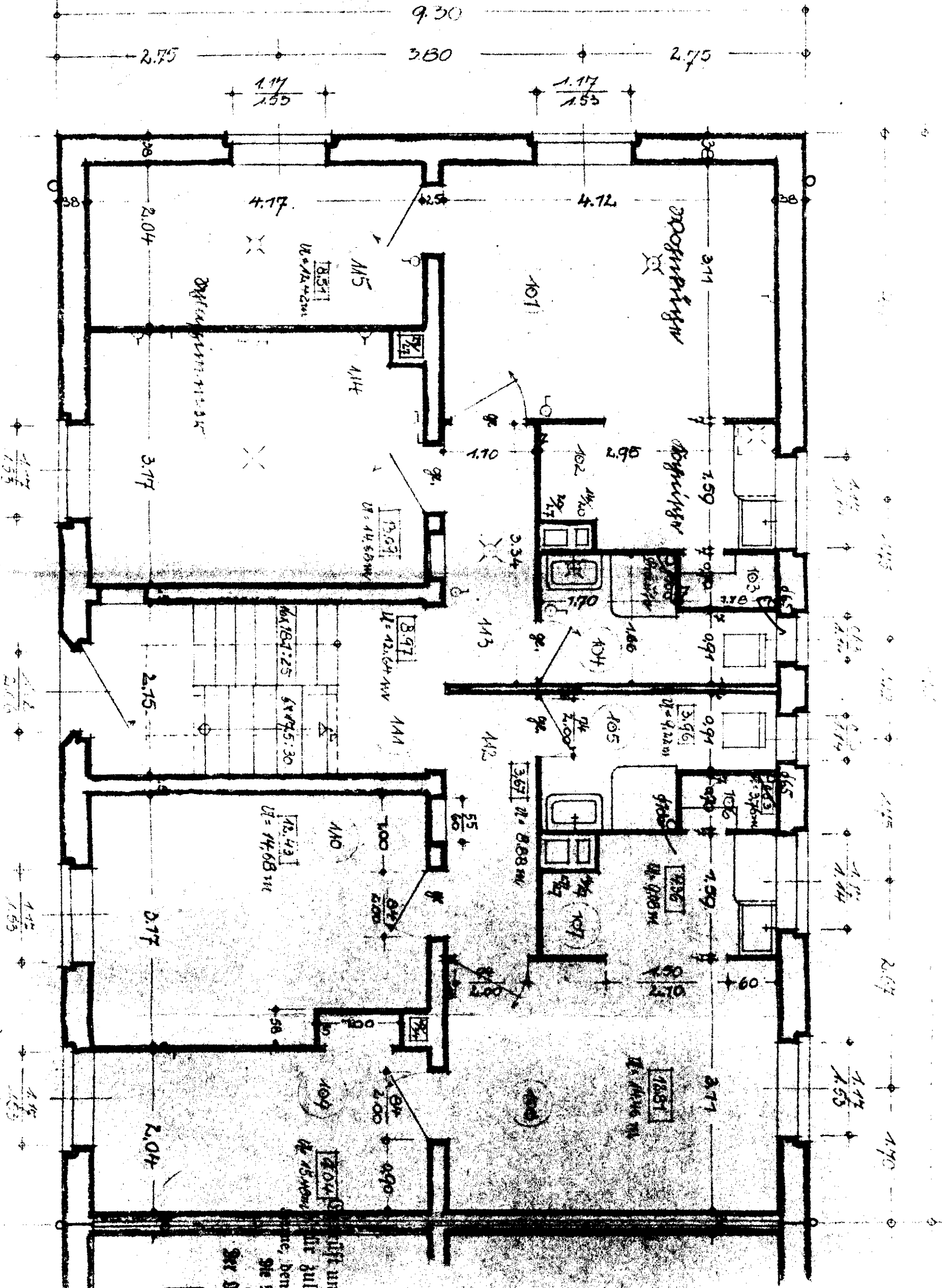

Handwritten note at the bottom: "Bitte und bedingungsweise mit zulässig befinden. Sie, den 14. 10. 1921. Sie Goldarbeiter (Sampolite) Herr Oberbürgermeister S. W. Kromer"

Vertical handwritten notes on the left margin: "Handwritten notes on the left margin, possibly a date or reference number." (Note: The text is illegible due to orientation and handwriting.)

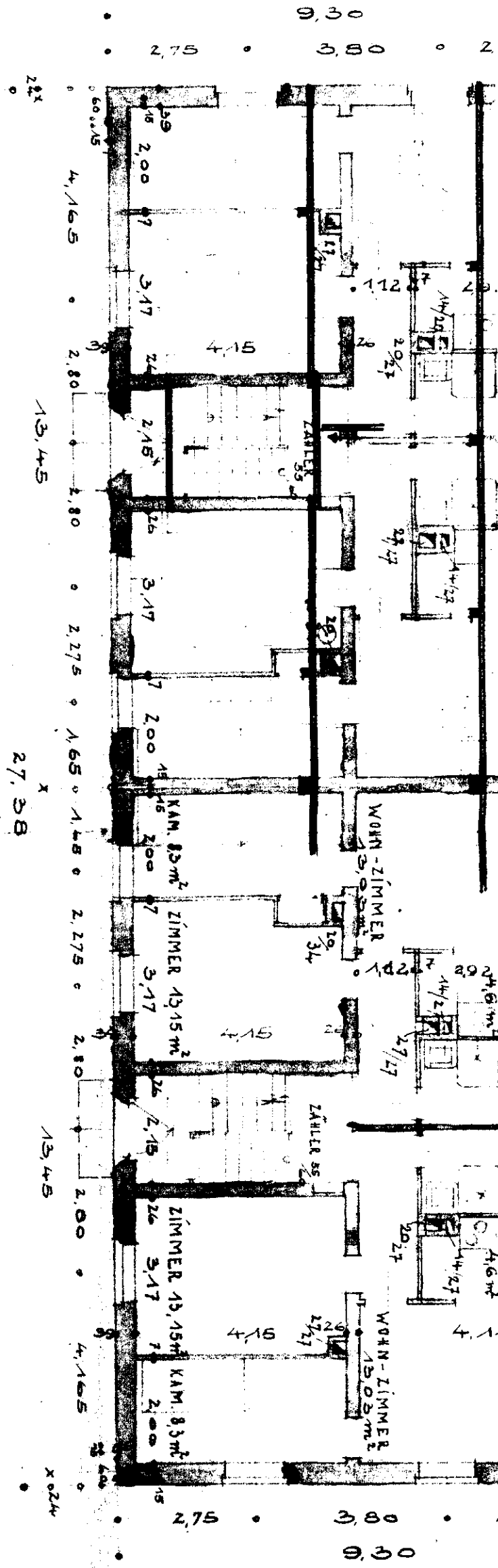

ERDGESCHOSS

Wohnung im Haus...

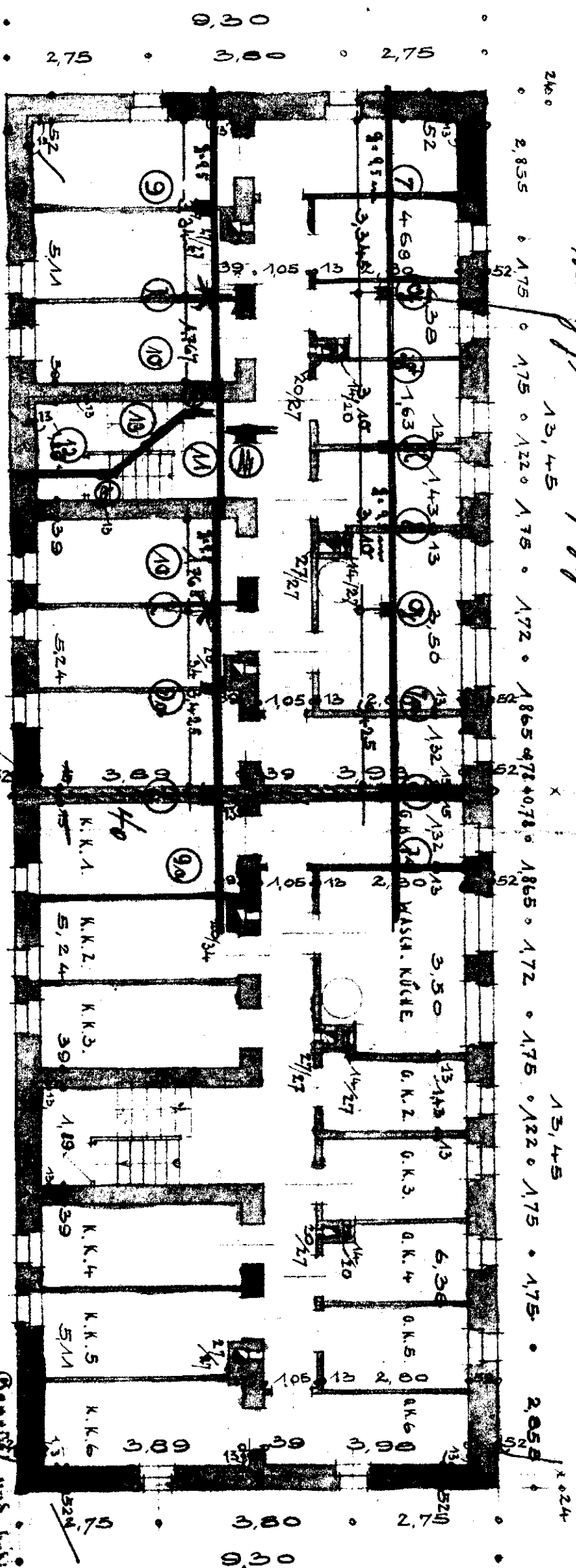

KELLER

Die Stadt. Baupolizei-Verwaltung
 3. 2. Schmidt
 Genehmigt und bedingungslos für
 zulässig befunden.
 Gemeindeführer: Herr...

Handwritten notes and signatures:
 Genehmigt für die...
 Schmidt
 Gemeindeführer...

Handwritten title and reference information at the top of the page.

Adm. Pylon 4 m.

*Ein gestrichelter festschraubarer Kreisbogen verbindet die beiden
 neuen Oberkanten der Pfeiler. Die Pfeiler sind 5,00 m hoch.
 Der Kreisbogen hat einen Radius von 1,50 m.*

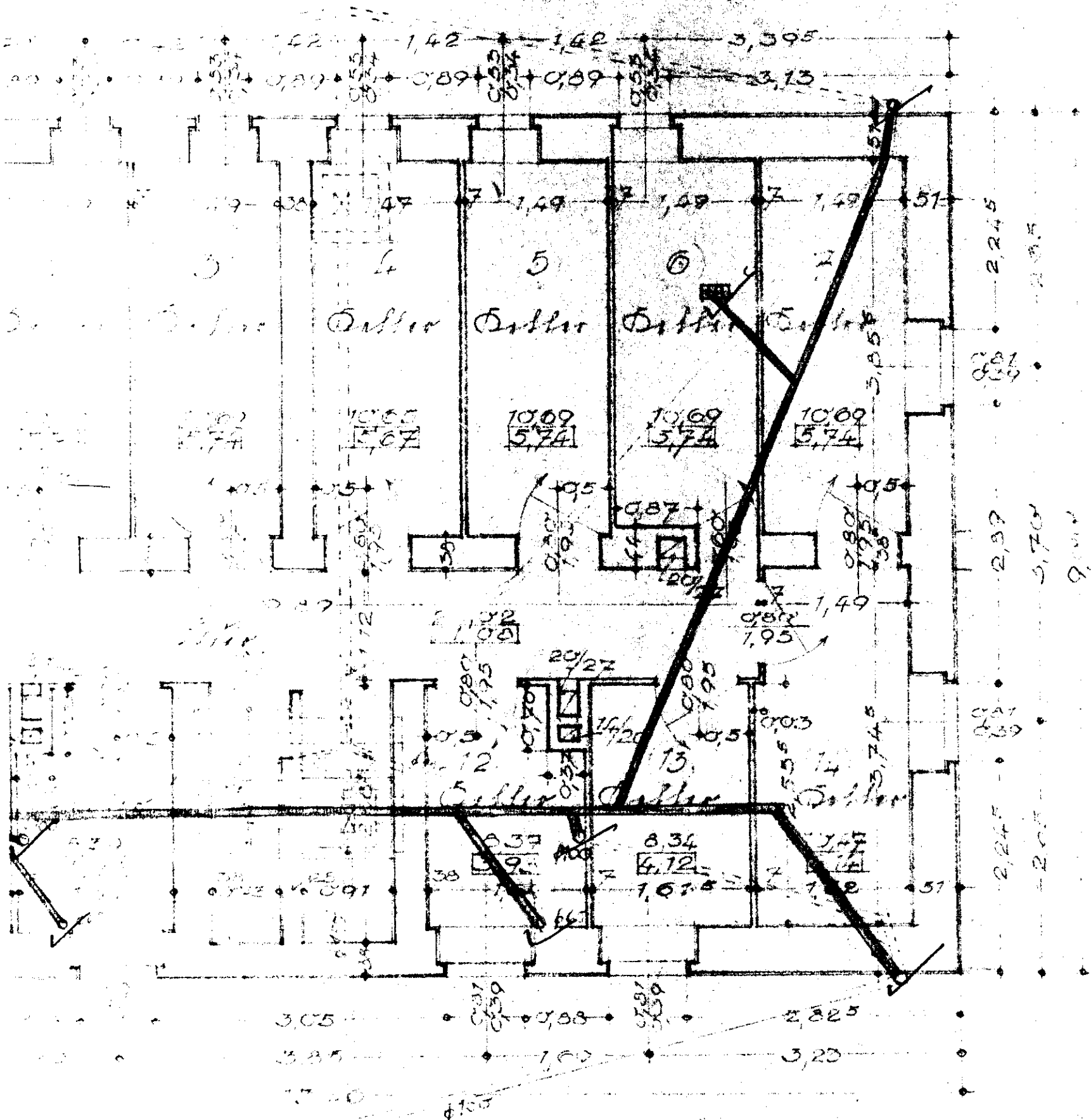

Geprüft und bedingungsweise
 für zulässig befunden.
 Herne, den 10. 10. 1930.
 Die Polizeiverwaltung
 (Baupolizei)
 Der Oberbürgermeister
 S. U.
 Krämer

Handwritten signature and date:
 Dr. Ing. L. H. H.
 1930

Handwritten note or signature at the bottom right corner.

*Landesfabrik für Papier und Zellulose
 in Herne, am 10. 10. 1920*

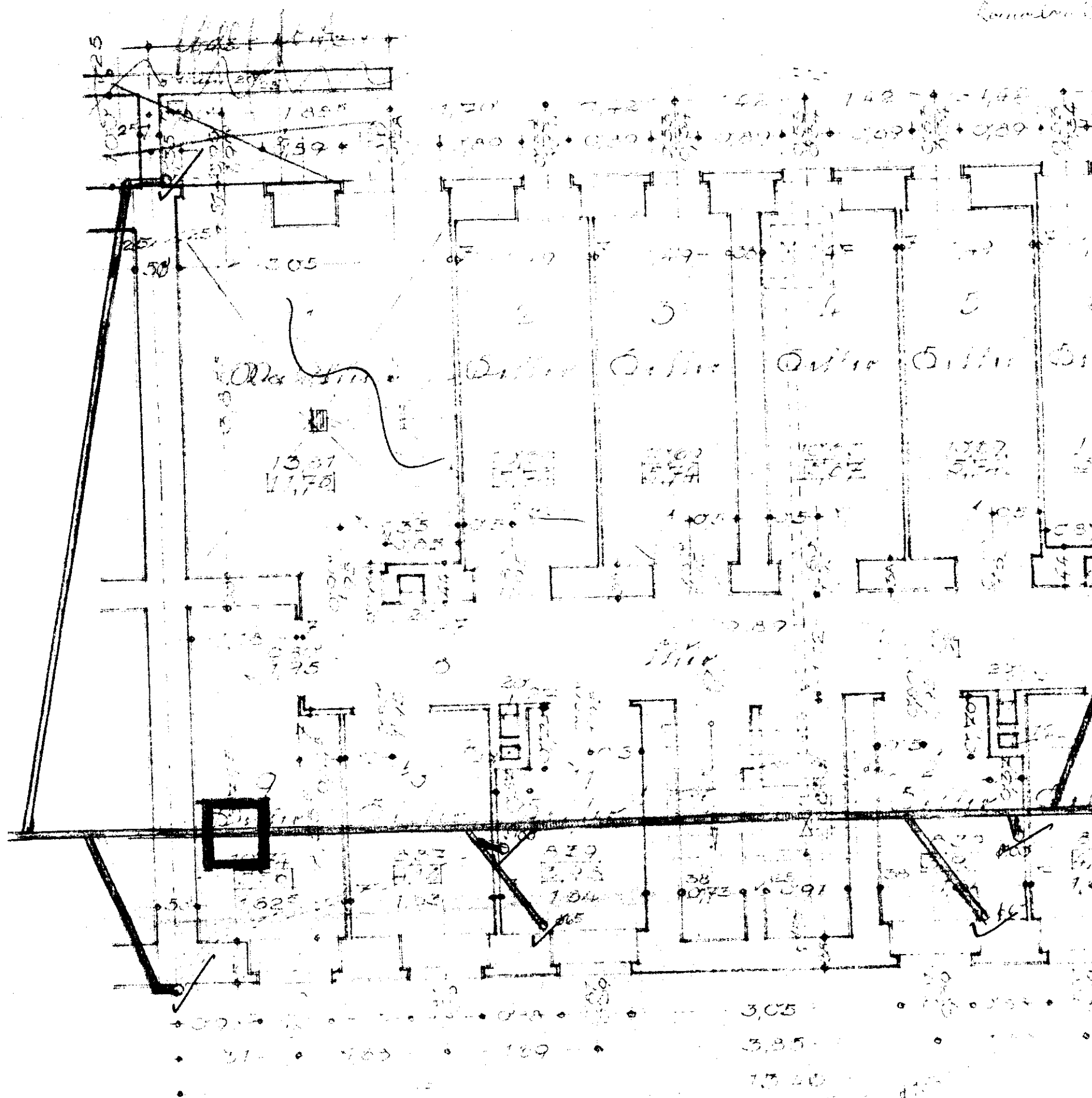

Dr. h. c. h. v. ...

Gepf. und bedingungsweise
 für zulässig befunden.
 Herne, den 10. 10. 1920.
 Die Selbstverwaltung
 (Baupolizei)
 Der Oberbürgermeister
 S. u.
 Krämer

Wohn-Liege-Ordnung-Gemeinschaft G. m. H.
 im Jahre 1930. Ober 1:50.

Ordnungsplan 4 b.

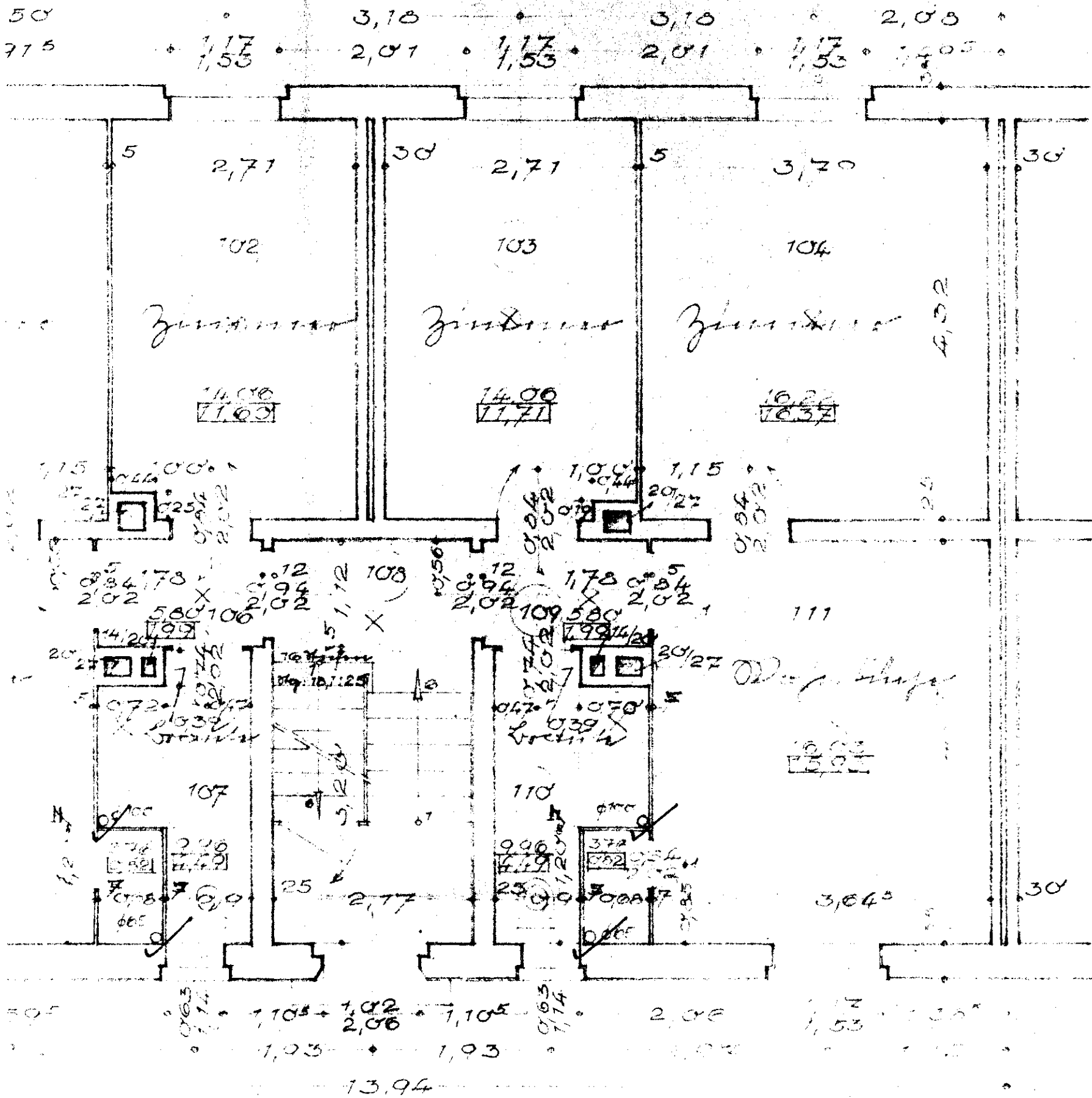

Geprüft und bedingungsweise
 für zulässig befunden.

Herne, den 17. 10. 1930

Die Polizeiverwaltung
 (Baupolizei)

Der Oberbaurat
 S. A.

Krämer

W. H. Schmidt
 1930

Objekt 5530

Bauverfabrik der Rigo-Ligger-Ordnung
 Lebnitzstraße in Gern. bei L.

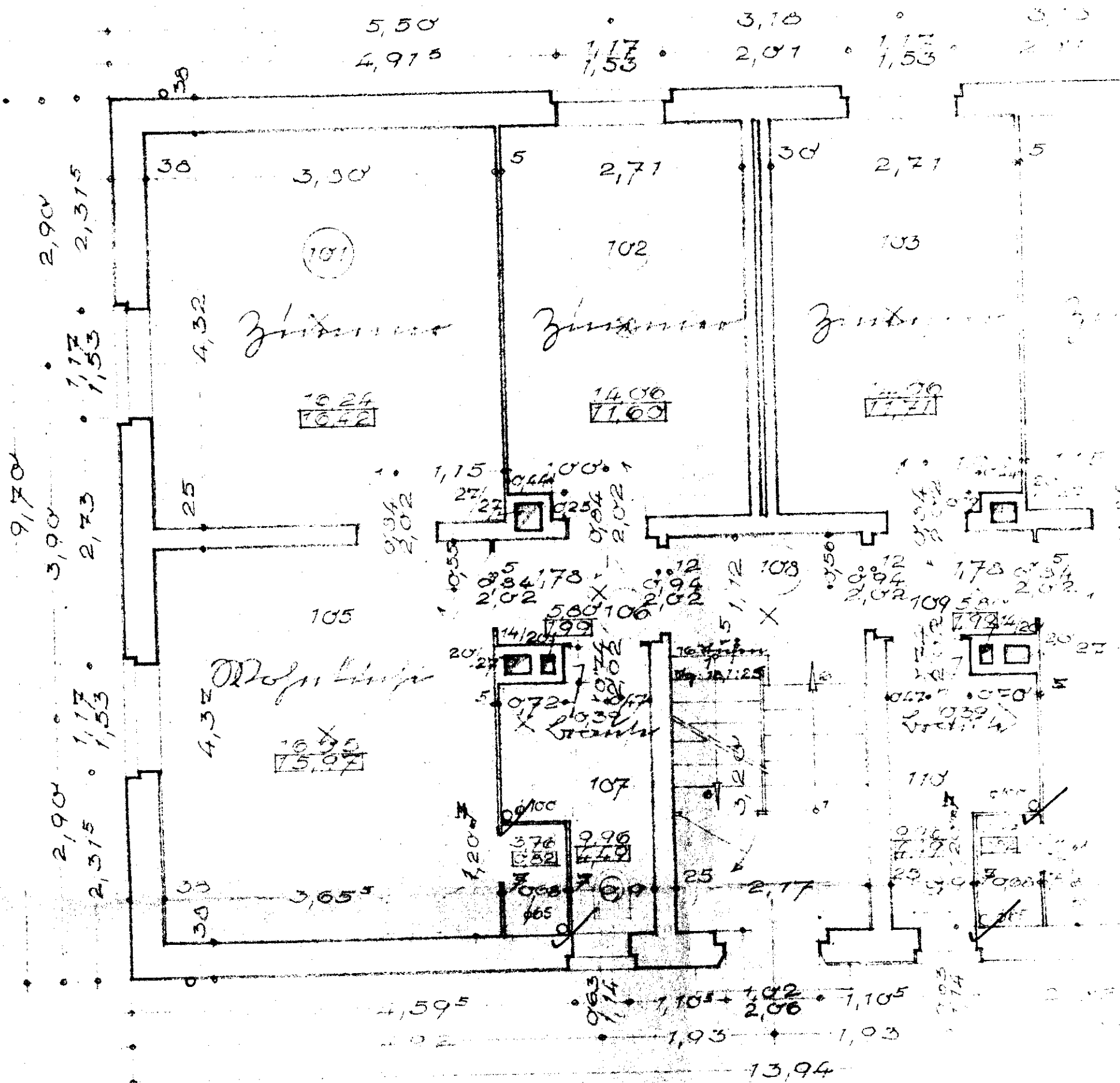

Erdgeschoss

Geprüft und bedingungsweise
 für zulässig befunden.

Gern., den 17. 10. 1932

Die Bauüberw.

Der Bauüberw.

S. A.

Krämer

QUADREN DER RUHR-
 FIEDLUNGS- (C. M. B. H.)
 UND IN WERKE, "AN DER
 17-STRASSE" N. 1:100.
 VON LEIBNIZ-AUGUST-
 SE. ANSCHÜTTEN UND
 ITTE IM MAJ 1930.
 RNE, APRIL 1930.
 ER 2: Ruhr-Kippe-Stellung-
 Gesellschaft A. P. H.
 ERHÄHRT: *Kampffurw*
 EITER: *Deffalide Dietrich*
 Gesellschaft mit beschränkter Haftung

Kampffurw

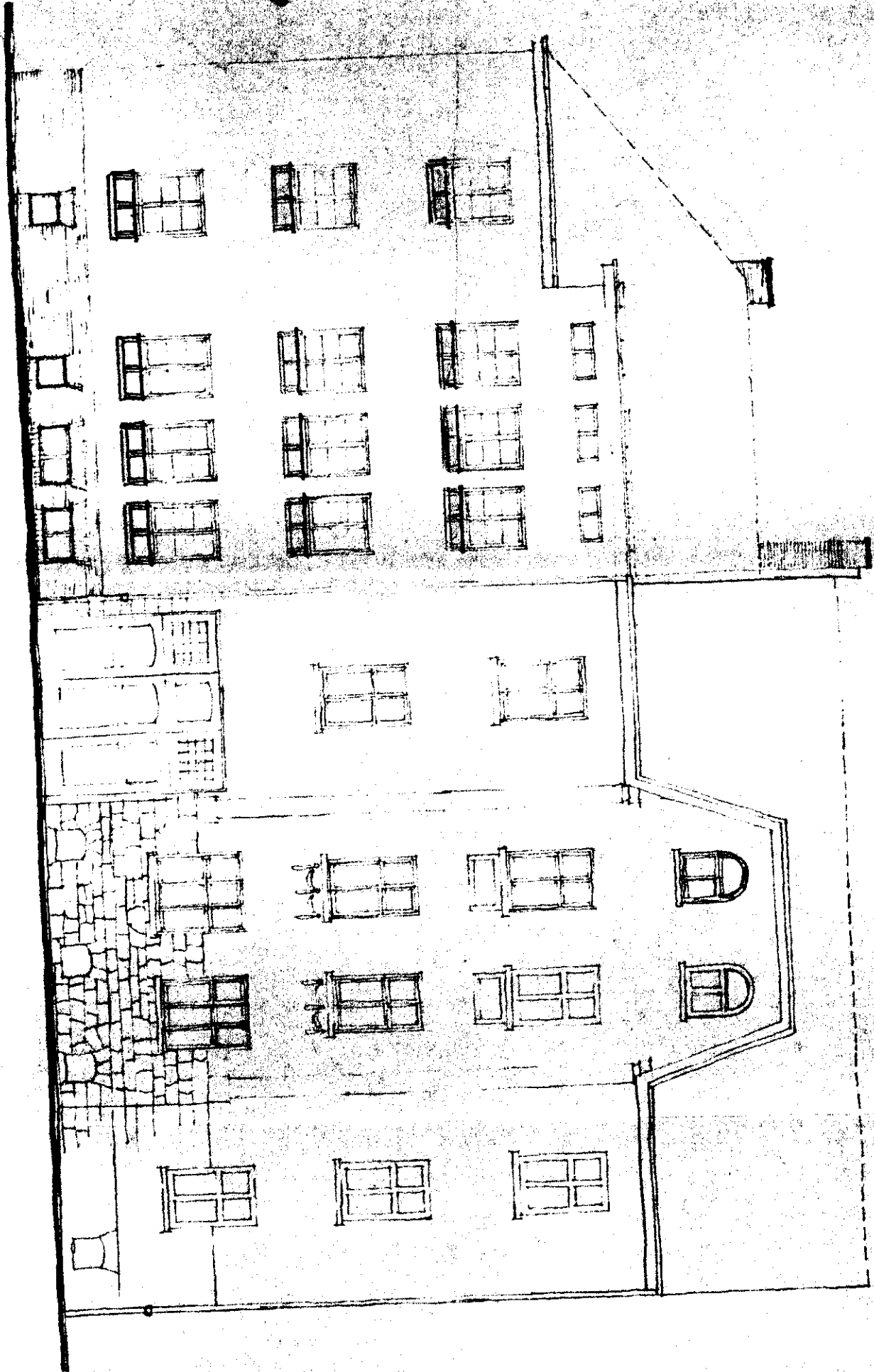

ANSCHÜTTEN - STRASSE.

nungswerte
 gefunden.
 vom 1933
 Formel für
 überprüfe

mls

Wagner



ANSICHT AUGUST-STRASSE.

ingungswelle
finden.
am. 1923
rmeister
verfasser

WLS

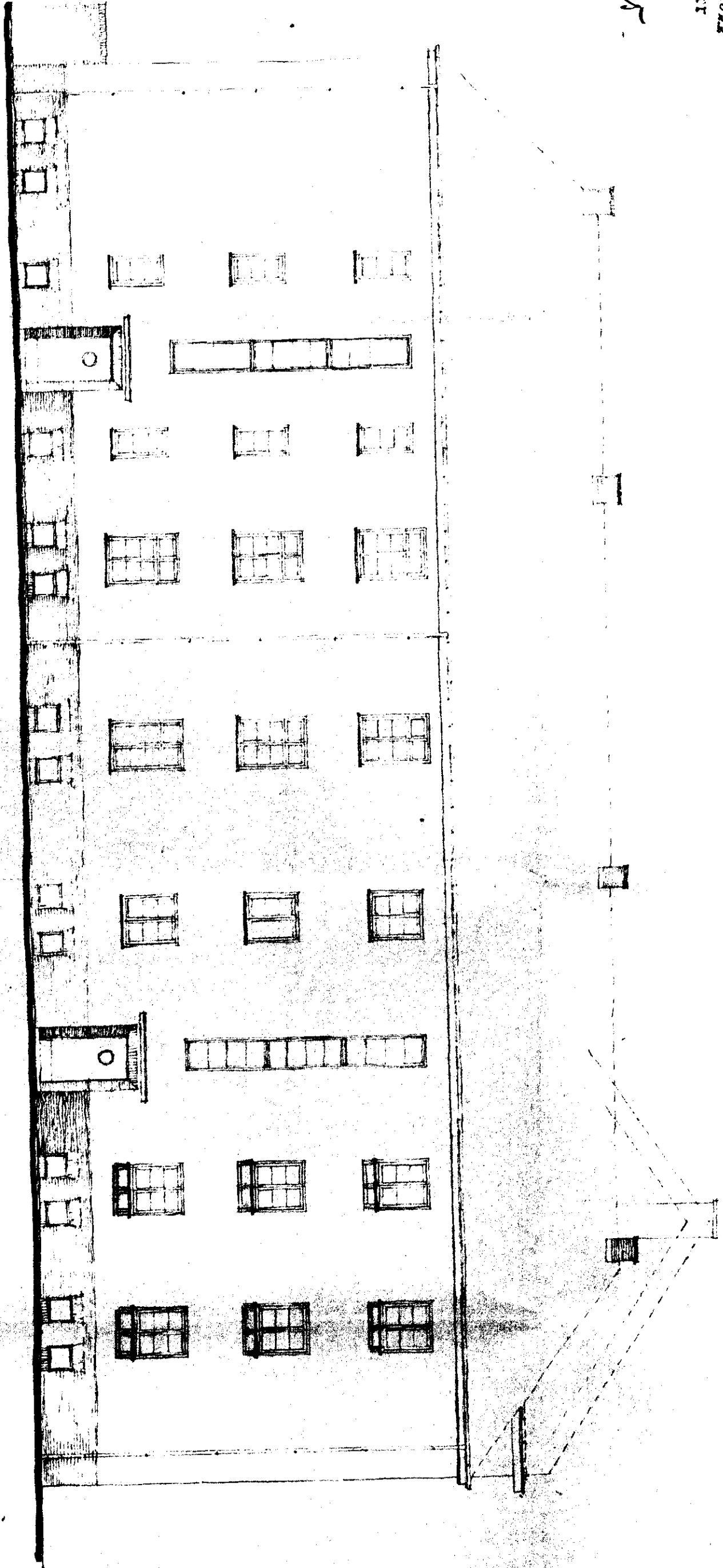

ANSICHT LEINWITZ-STRASSE.

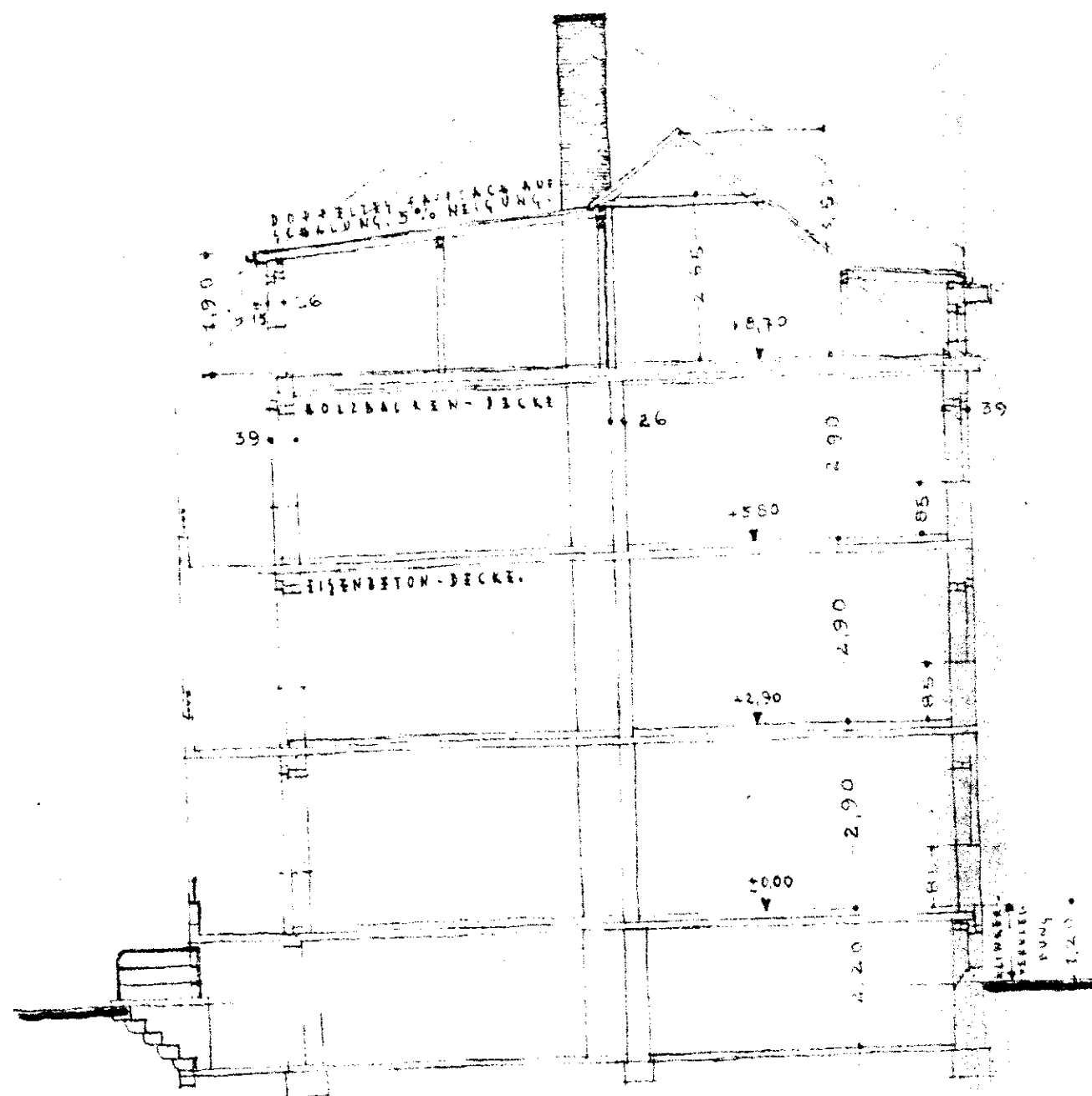

SCHNITT C-D

BAUVORHABEN DER RUHR-
LIPPE-SIEDLUNGSG. M. B. H.
DORTMUND IN HERNE, „AN DER
LEIBNIZ-STRASSE.“ M. 1:100.
ECKHAUS LEIBNIZ-AUGUST-
STRASSE. ANSICHTEN UND
SCHNITTE IM MASSST. 1:100.
HERNE, APRIL 1930.

BAUER: Ruhr-Lippe-Siedlungs-
Gesellschaft m. b. H.

PLANVERFASSER: *Kayser*

BAULEITER: Westfälische Heimstätte,
Gesellschaft mit beschränkter Haftung

Kayser

Geprüft und bedingungsweise
für zulässig befunden.
Herne, den 14 Jan. 1933
Der Oberbürgermeister
als Ortspolizeibehörde
J. Himmels

EN DER RUHR-LIPPE-SIEDLUNGS - G. M. B. H. DORTMUND IN DERNE, AN DER LONIZ-STRAASSE TYPE 4 GRUNDRISS DER GRUNDRISSE N. 1:100.

U. J. J. J. :
E-SIEDLUNGS-
DRAFT M. B. H.
DR. R. W. MOLLER
DR. R. W. MOLLER

PLAN V E FÜR DIE BAULEITUNG:
DERNE, MÄRZ 1930

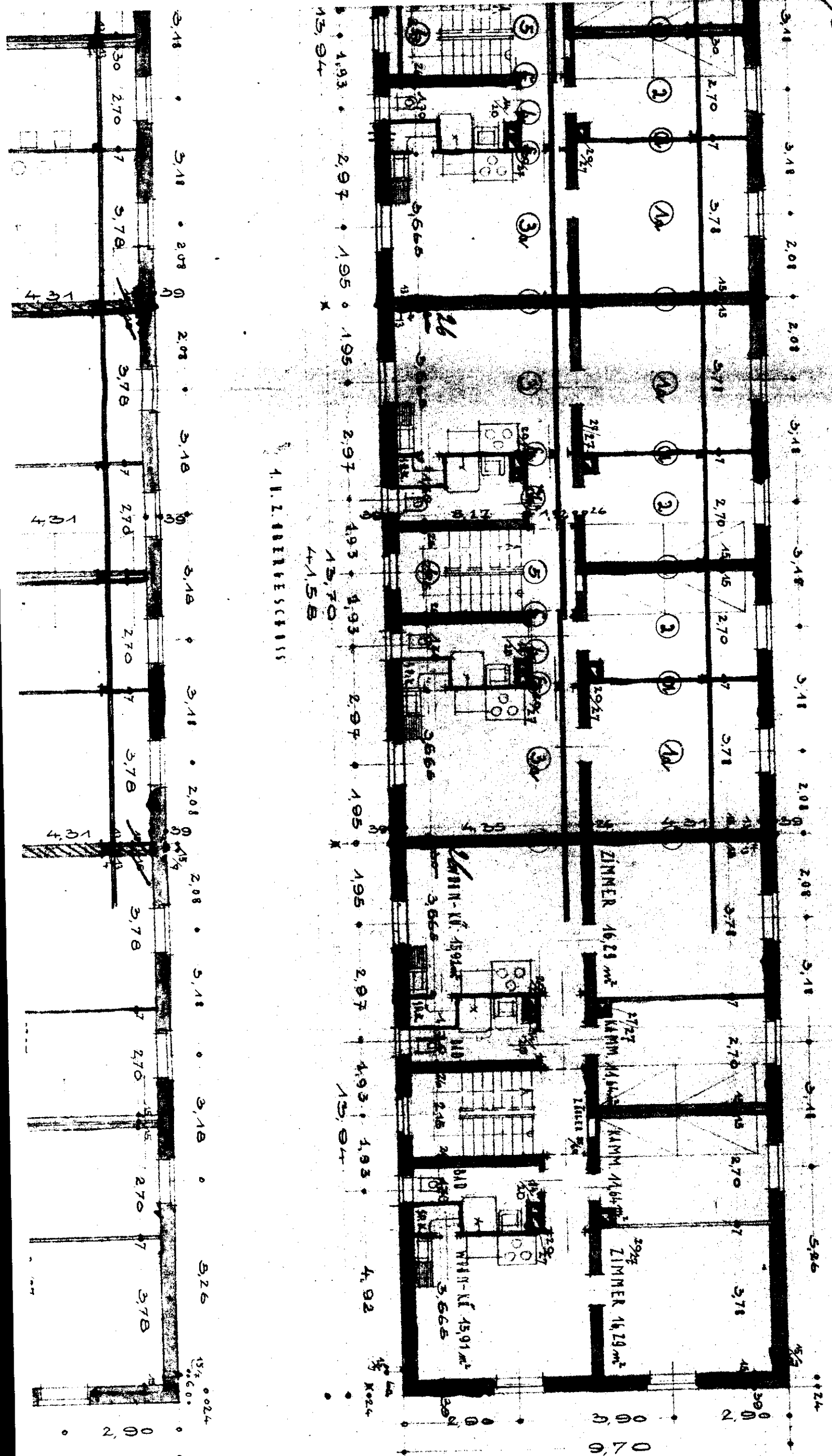

4.1.1.0001111

11

BAUVERORDNUNG DER RUHR-LIPPE-SIEDLUNGS- u. G. M. B. H. DONATHUND 10

LEIBNIZ-STRASSE TYPE 4 GRUPPENHAUSER, GRUNDRISS

BAUHER: RUDOLPH SIEDLUNGS- u. G. M. B. H. DONATHUND

RUHR-LIPPE-SIEDLUNGS-GESELLSCHAFT M. B. H. DORTMUND

PLAN VON: Prof. Dr. Ing. W. MÖLLER

BAULEITUNG: DR. J. A. MÖCKEL

BERNE, M.

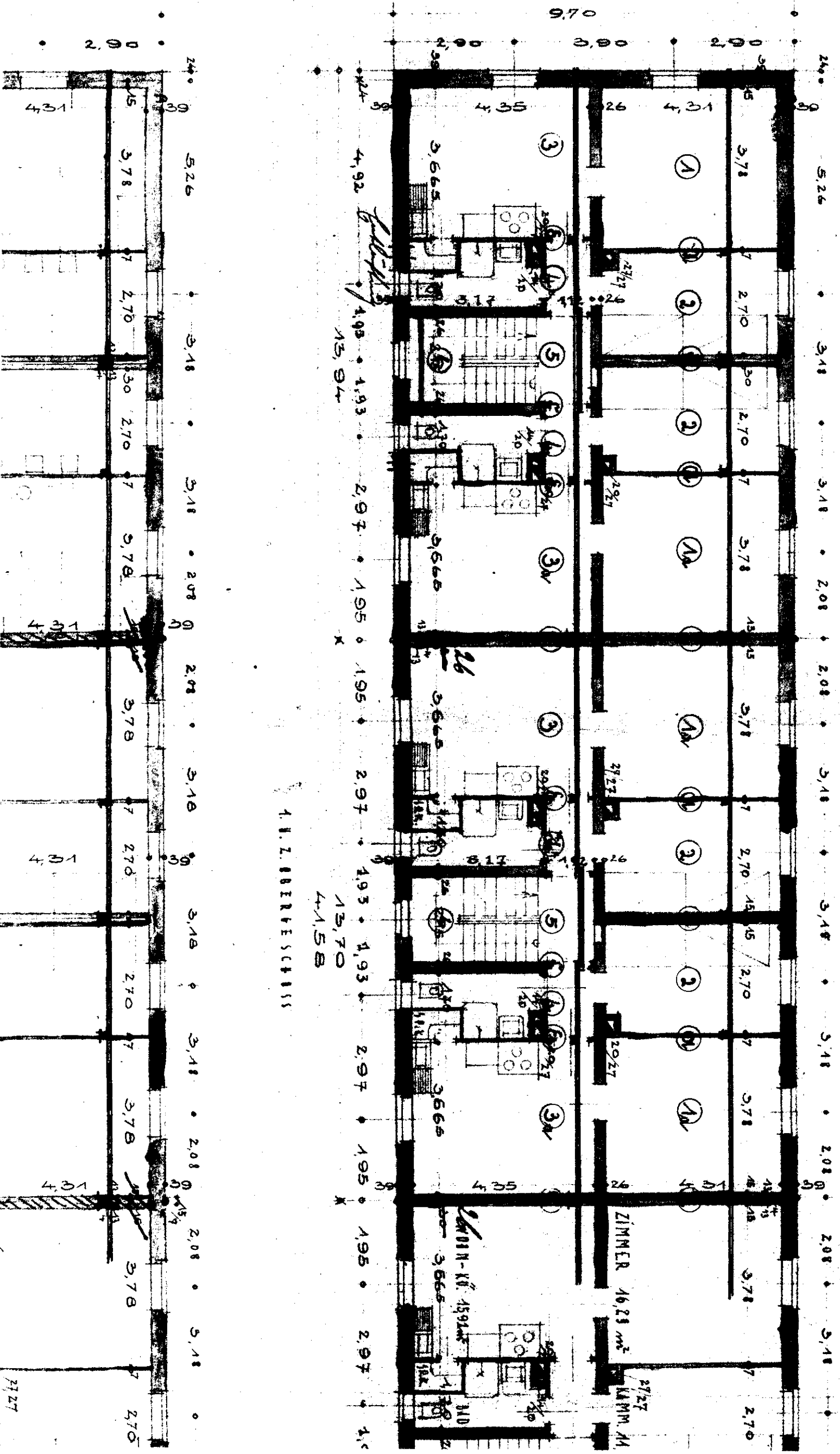

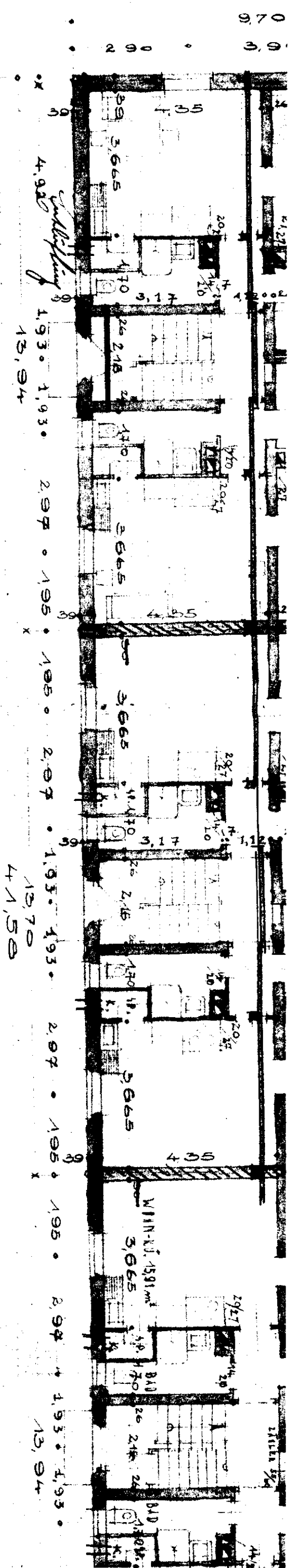

IRIFESSI!!!

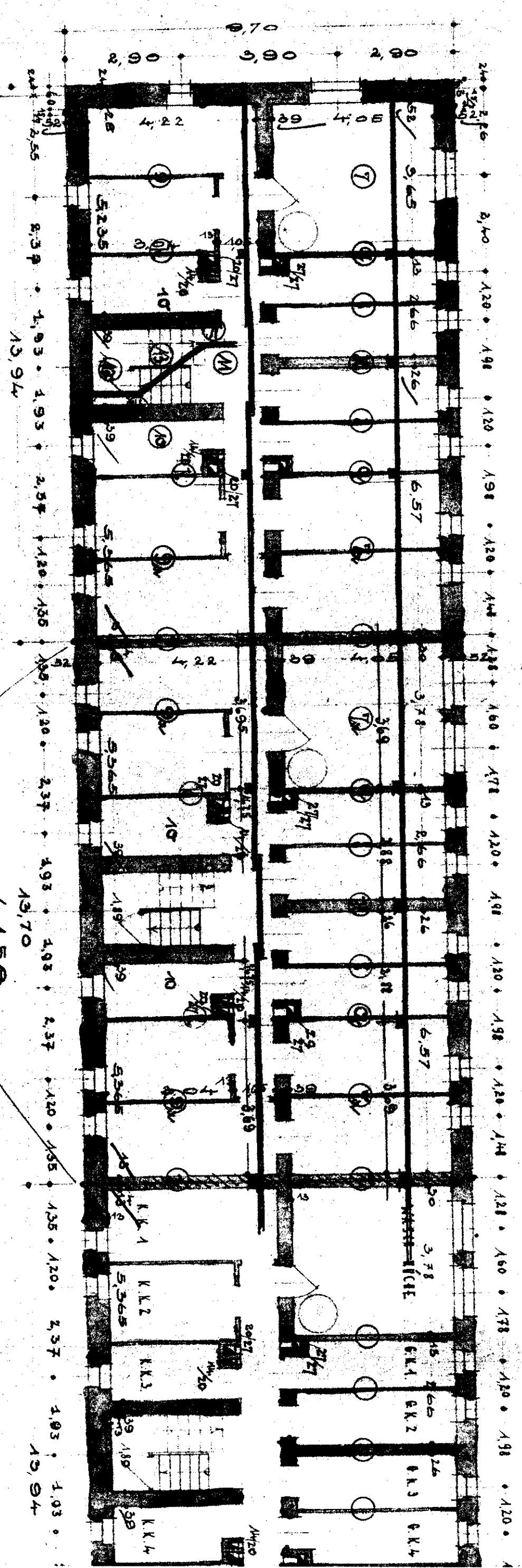

Handwritten notes:
 KELLIPISISSI
 From the full part of the plan
 drawn by the architect
 1/2 of the plan
 by the architect
 1/2 of the plan
 by the architect

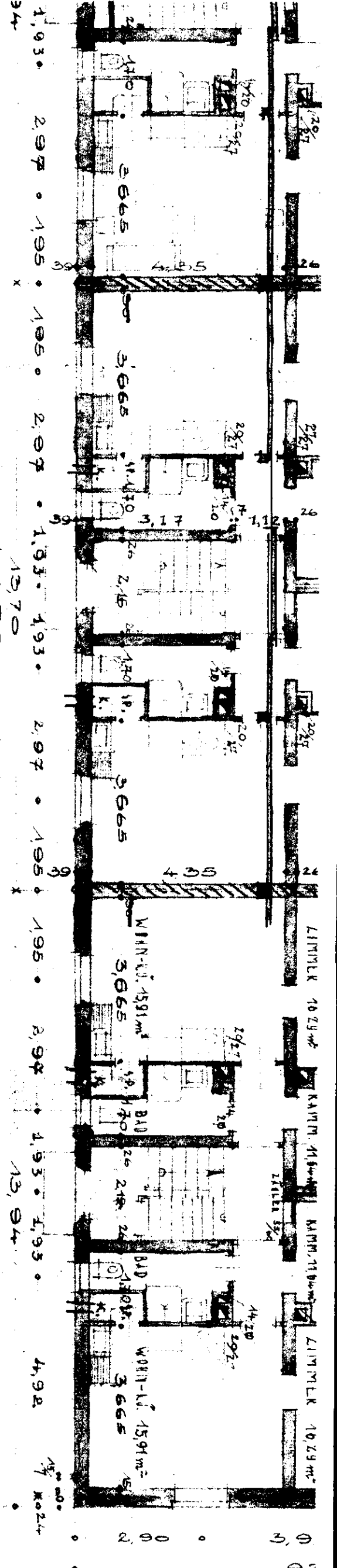

ERDEISSCHALLEN

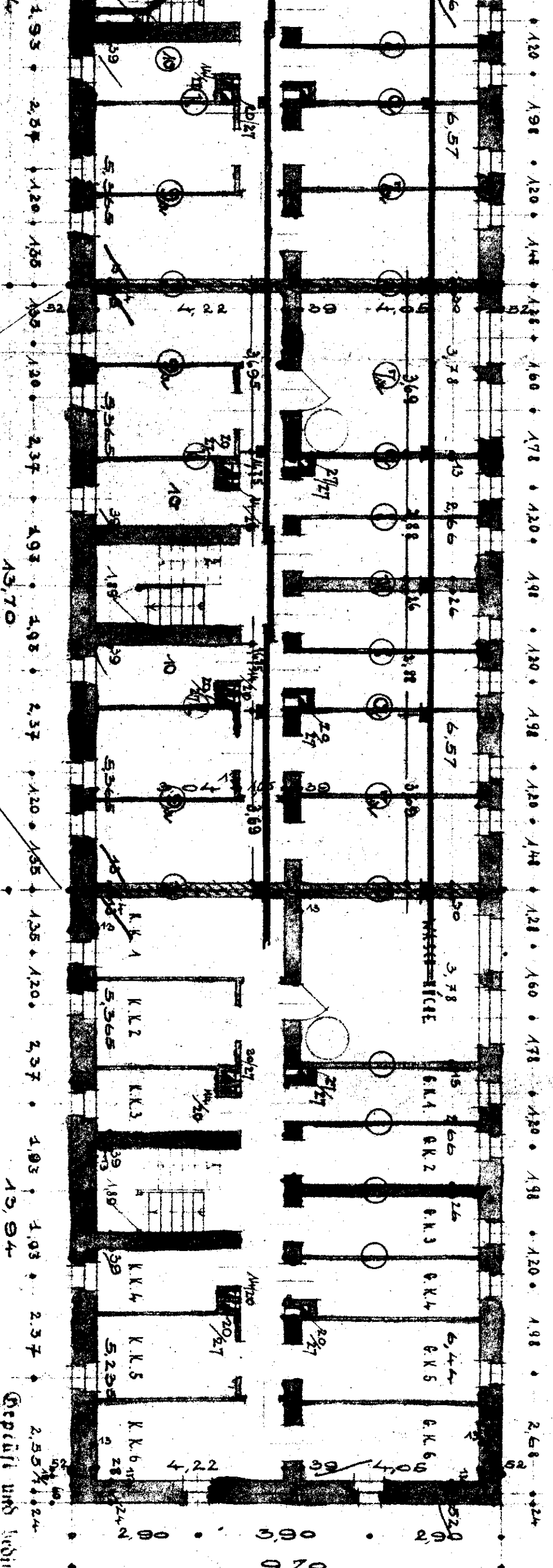

KEILREISSCHALLEN
 Trennung der beiden
 Geschosse durch die
 Fundamente des Gebäudes
 im 1. u. 2. Stock

Die Stuhl- und
 Tischplatten
 sind durch
 die Fundamente
 des Gebäudes
 im 1. u. 2. Stock

Die Stuhl- und
 Tischplatten
 sind durch
 die Fundamente
 des Gebäudes
 im 1. u. 2. Stock

Geprüft und
 beglaubigt für
 die Ausführung
 der Bauarbeiten
 im 1. u. 2. Stock

Die Stuhl- und
 Tischplatten
 sind durch
 die Fundamente
 des Gebäudes
 im 1. u. 2. Stock

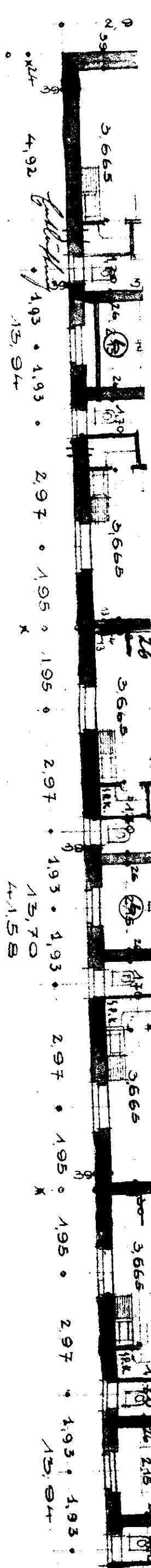

1:1.2.00IRRESCHUSS

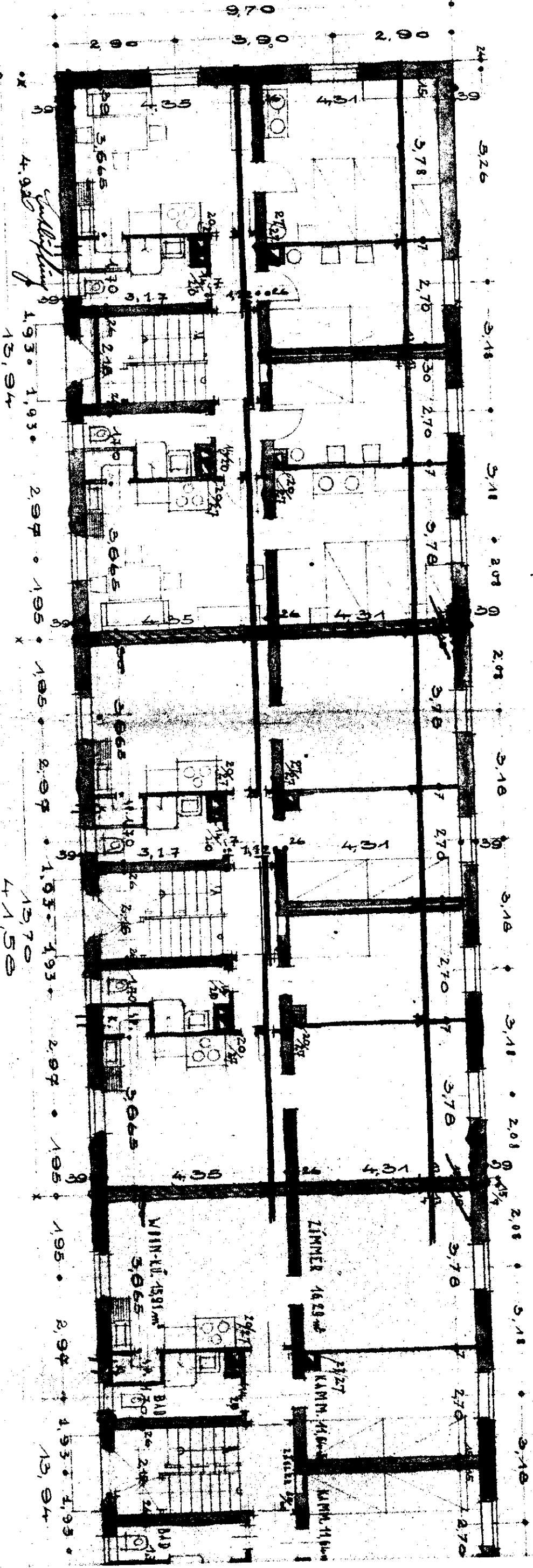

IRRESCHUSS

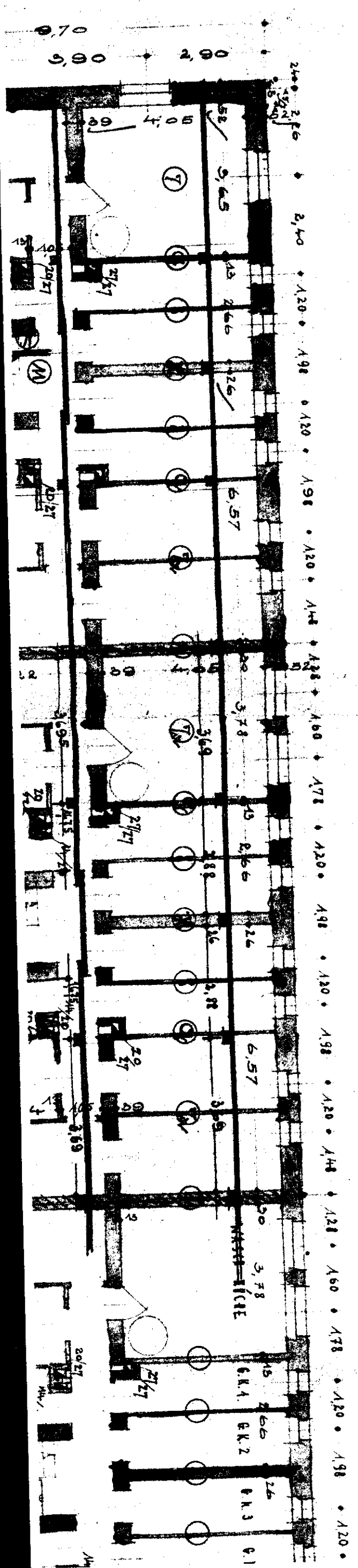

1.93 • 2.97 • 1.95 • 1.95 • 1.95 • 2.97 • 1.93 • 4.93 • 4.92

94 • 13,70 • 4,158 • 2.97 • 1.95 • 1.95 • 2.97 • 1.93 • 1.93 • 13,94 • 4.92

1.1.2.081 REFSCHNITT

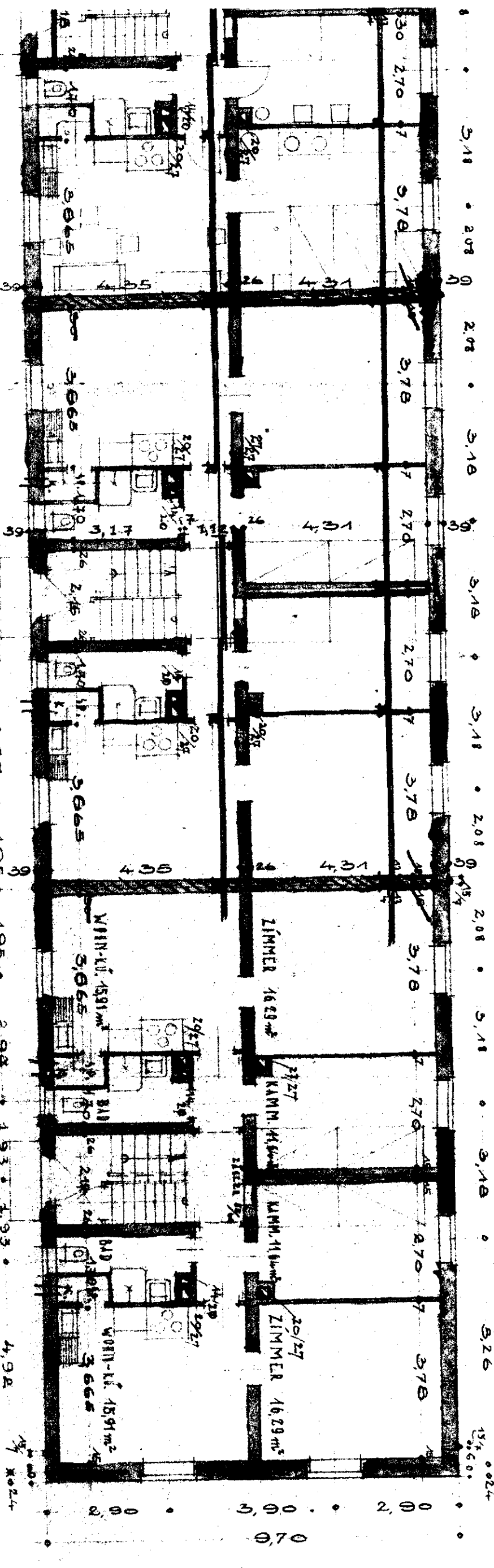

ERDFESCHNITT

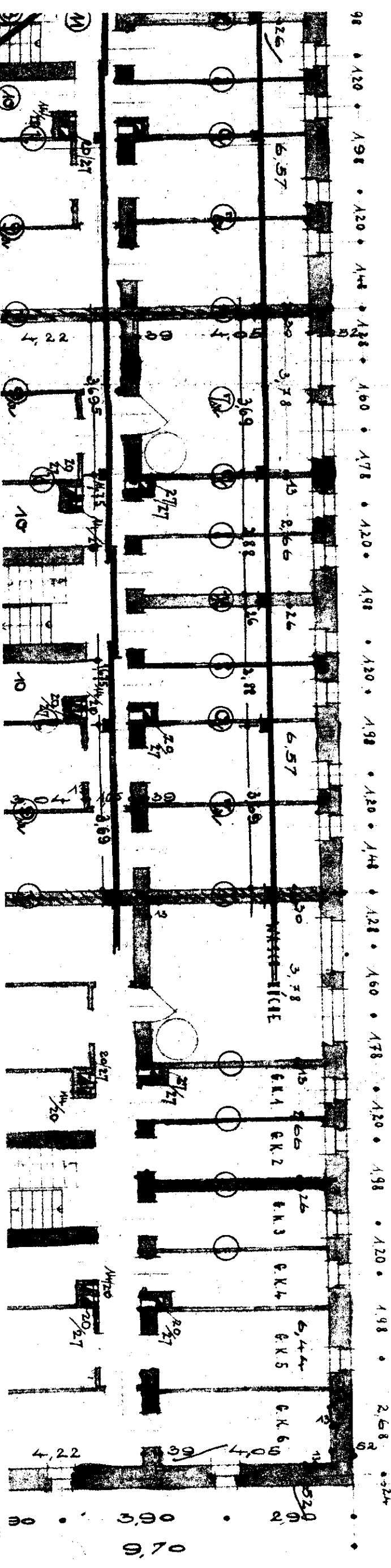

VORDER - ANSICHT.

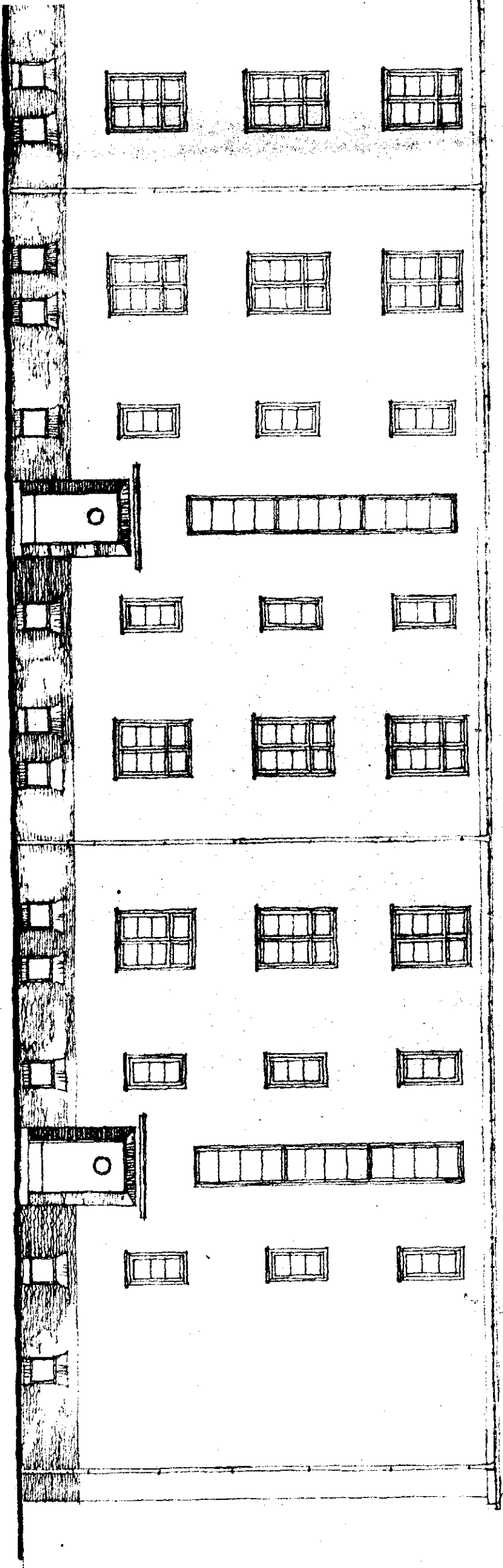

Page 4
Architectural



VORDER - ANSICHT.

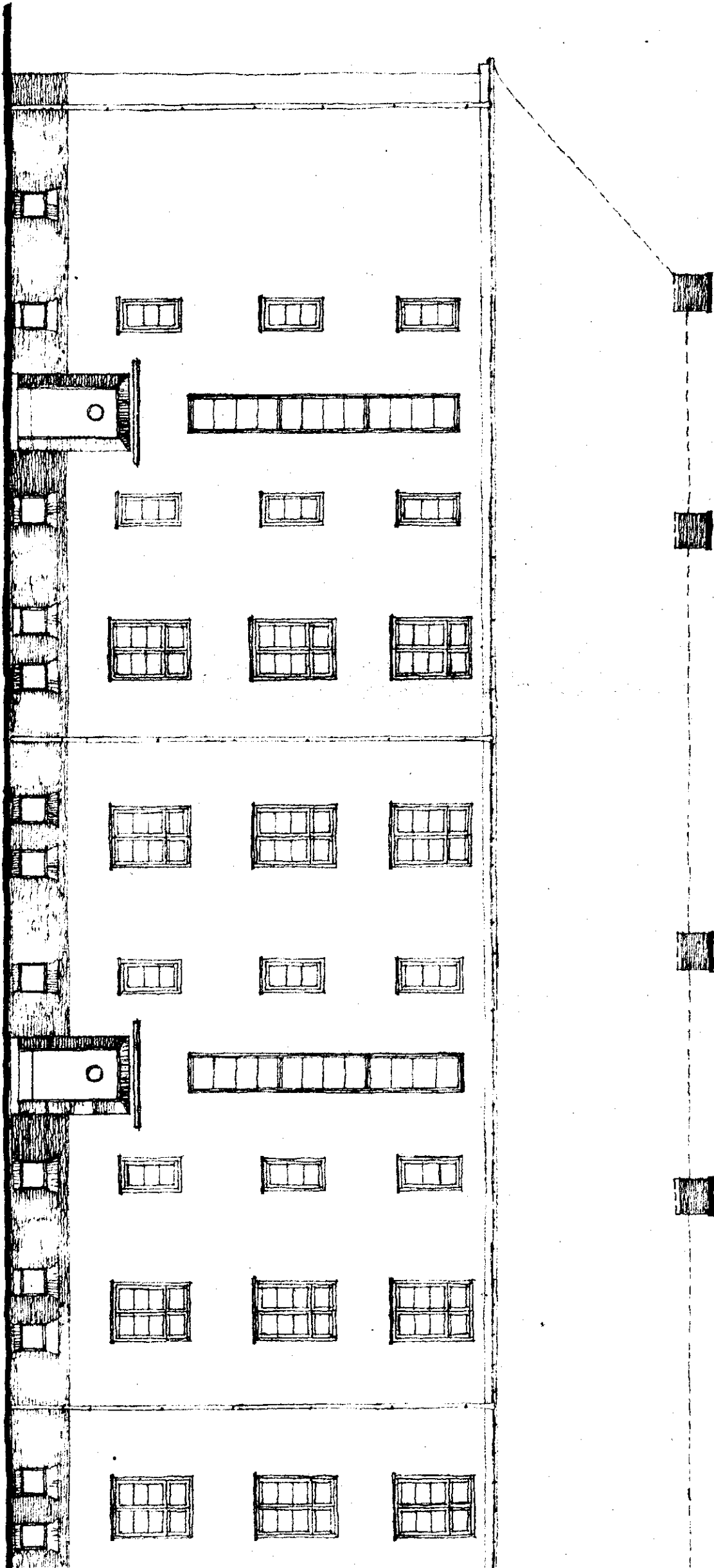

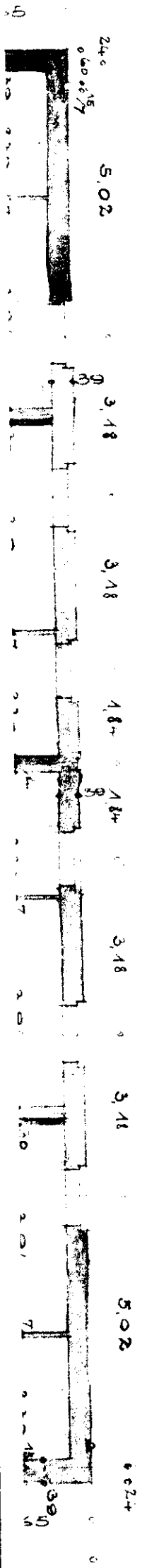

Y O R D E E - A N S I C U T .

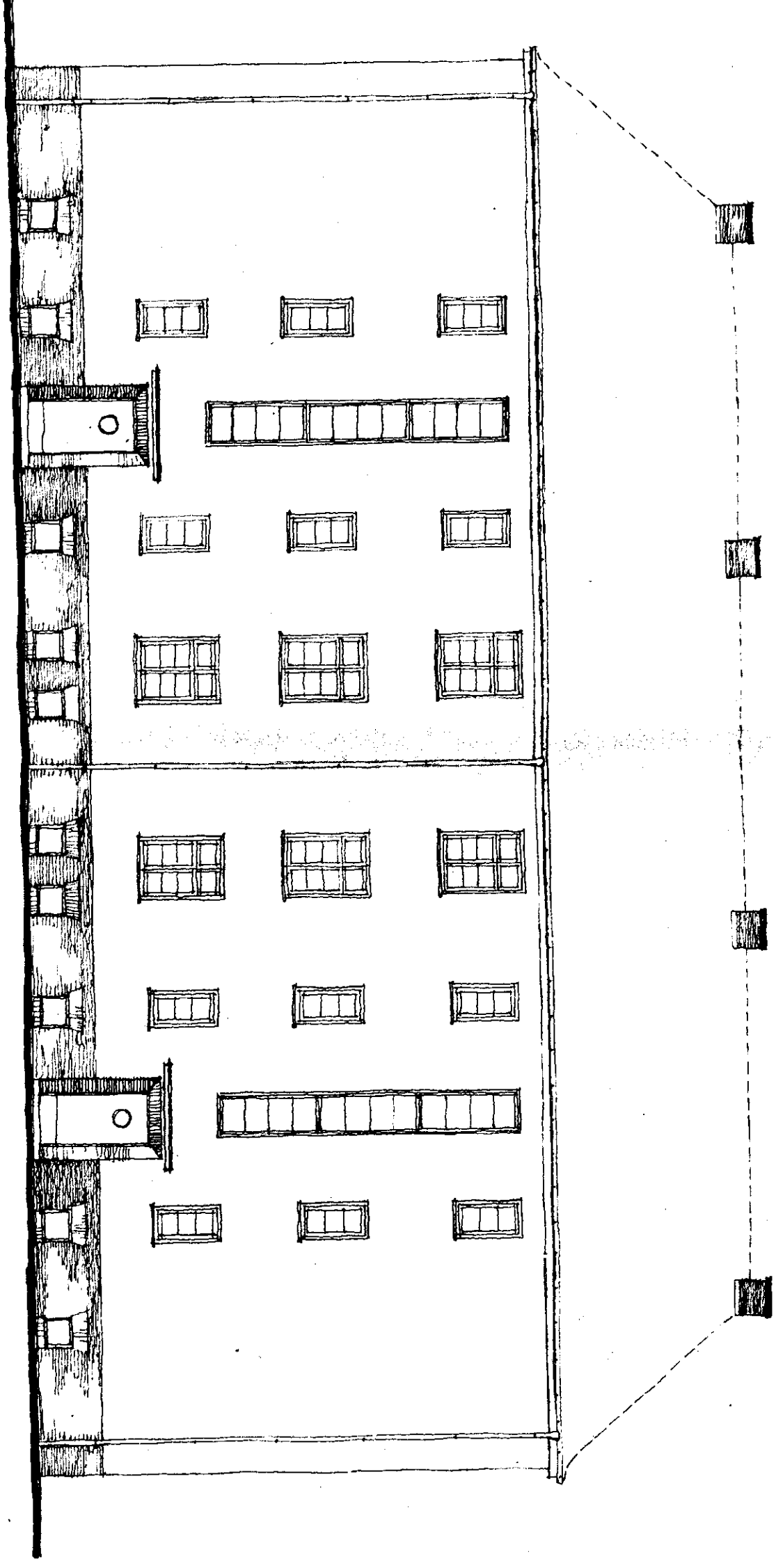

Page 5
W. H. P. G. G.

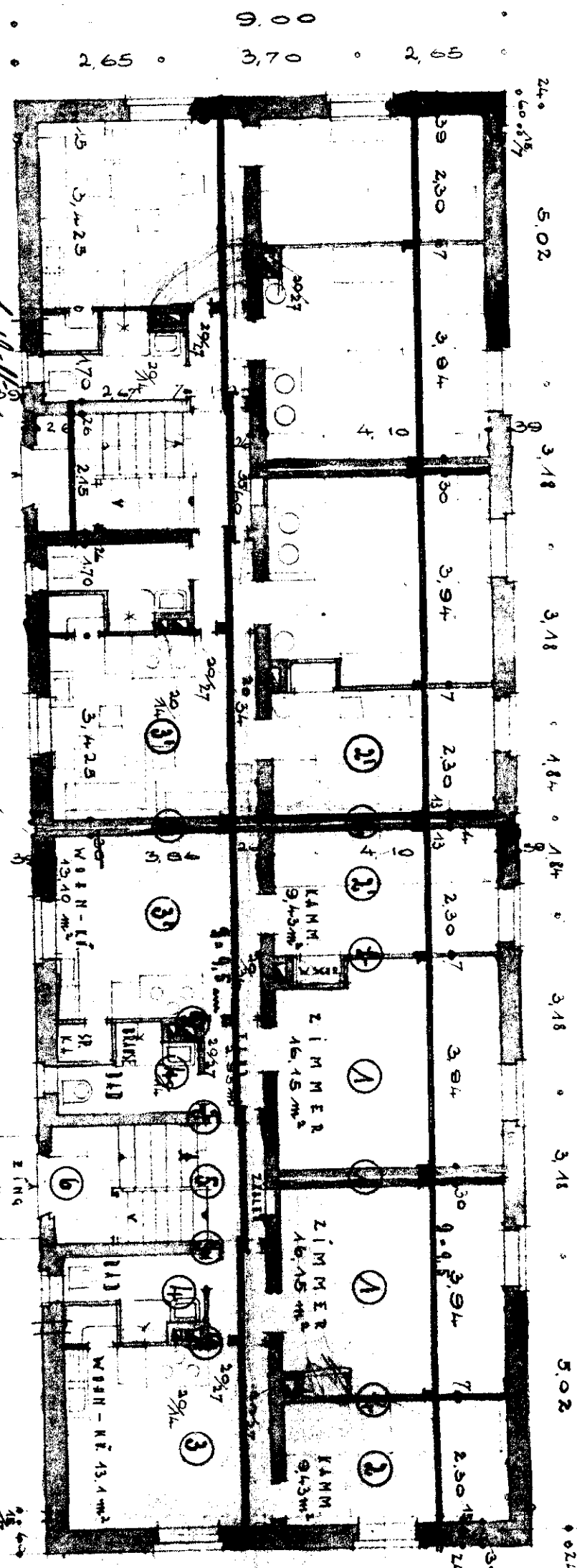

BAUVORHABEN DER RUDOLPH-LIPPE-SIEDLUNG - G.M.B.H. DORTMUND
 IN DER "ANDERLEIBNIZ"-STRASSE, DOPPELHAUS - GRUNDRISS
 U. ANSICHT M. 1:100. BAUHER: PLANVERFAHREN DR. DIPL. ING. W. MÜLLER
 BAULEITER: DIPL. ING. H. WÜCKEL

RUHR-LIPPE-SIEDLUNGSGESELLSCHAFT M.B.H. DORTMUND

ERDGESCHOSS

Handwritten notes:
 Einmalige Vollstadt
 Grundstück 1000 qm
 Baukosten 100.000,-
 Bauzeit 18 Monate

* Geprüft und bedingungsweise für zulässig befunden.
 Dortmund, den 26. Juni 1932

Die Stadt. Baupolizei-Direktion
 3 21

Handwritten signature: Schmidt

R - LIPPE - SIEDLUNGSG. M. B. H. DORTMUND IN MERNE, "ANDER LEIBNIZ-STRAßE"
WICHTEN UND QUERSCHNITT MAßST. 1:100. BAUHERR:

RUHR-LIPPE-SIEDLUNGS-
GESELLSCHAFT M. B. H.
DORTMUND

BAULEITER:

Regierungsbauinspektor
DIPLOM-INGENIEUR
DIPLOM-INGENIEUR
MÜLLER

VORDER-ANSICHT.

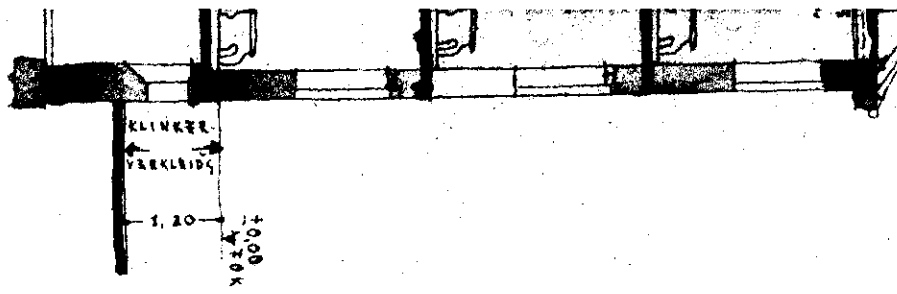
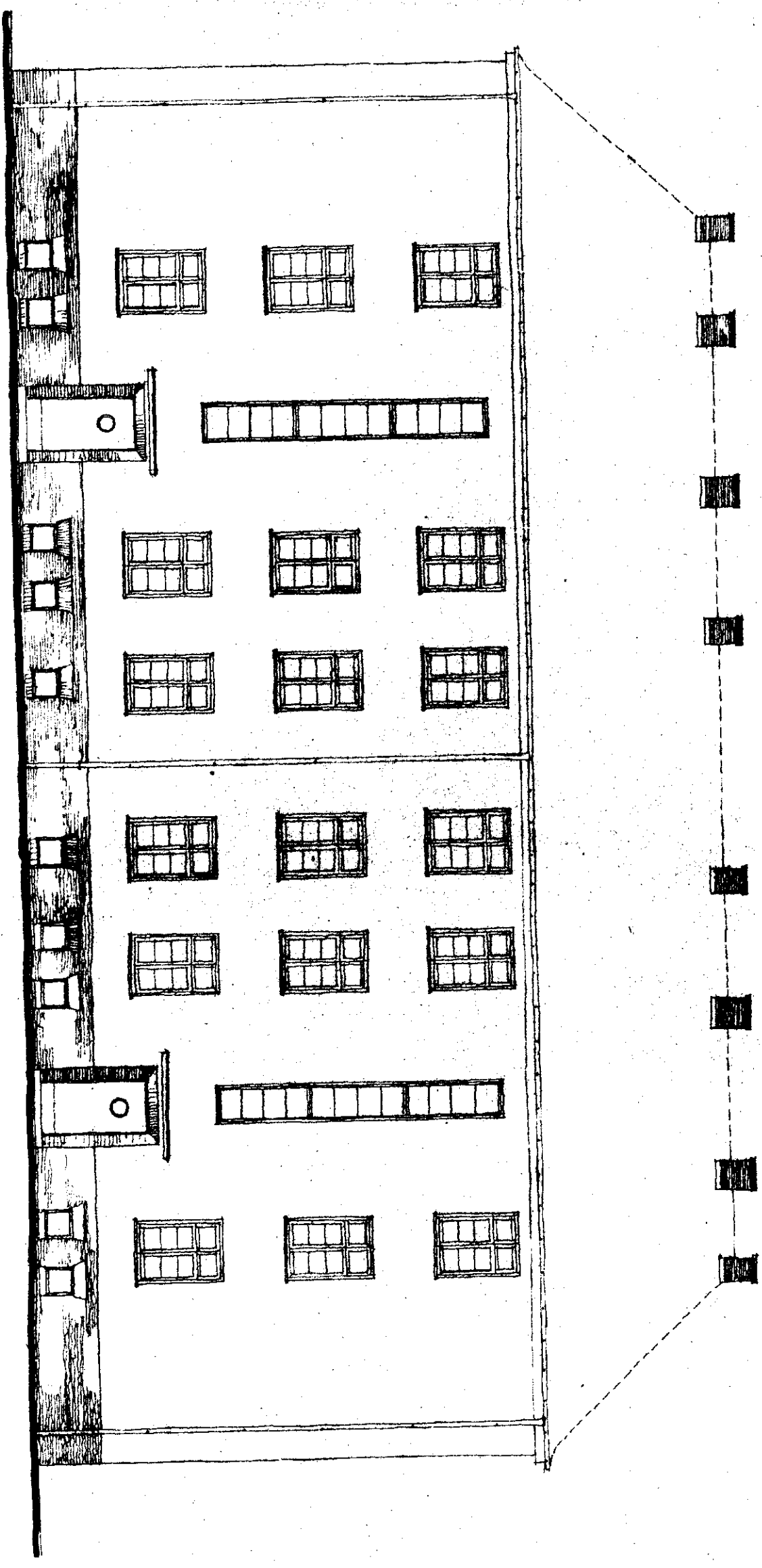

VORFRONT - ANSICHT.

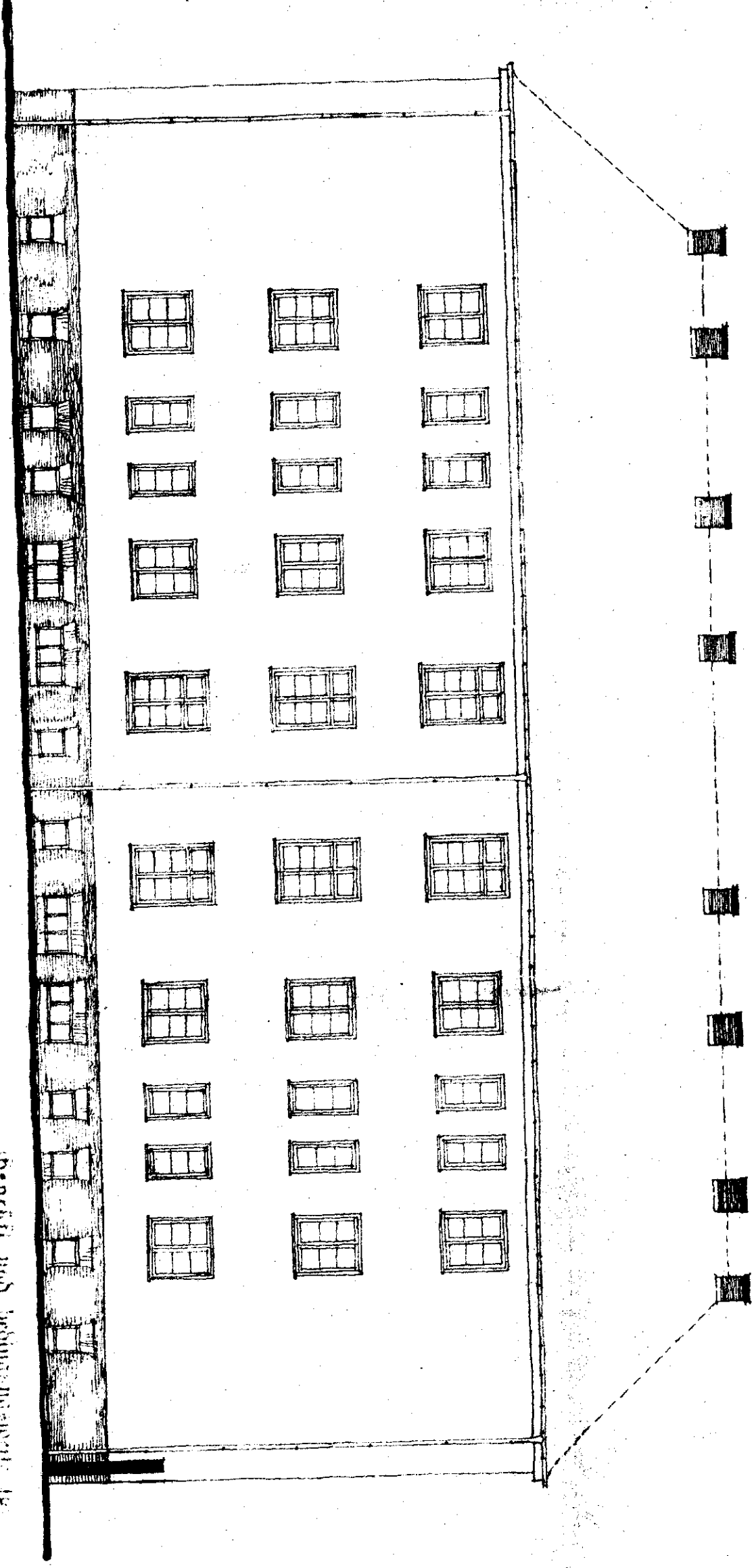

RÜCK - ANSICHT.

Geprüft und bedingungslos
 zulässig belunden.
 Drene, von... 26. Juni... 1930
 Die Stadt. Baupolizei - Verwaltung
 J. 2: *Schmidt*

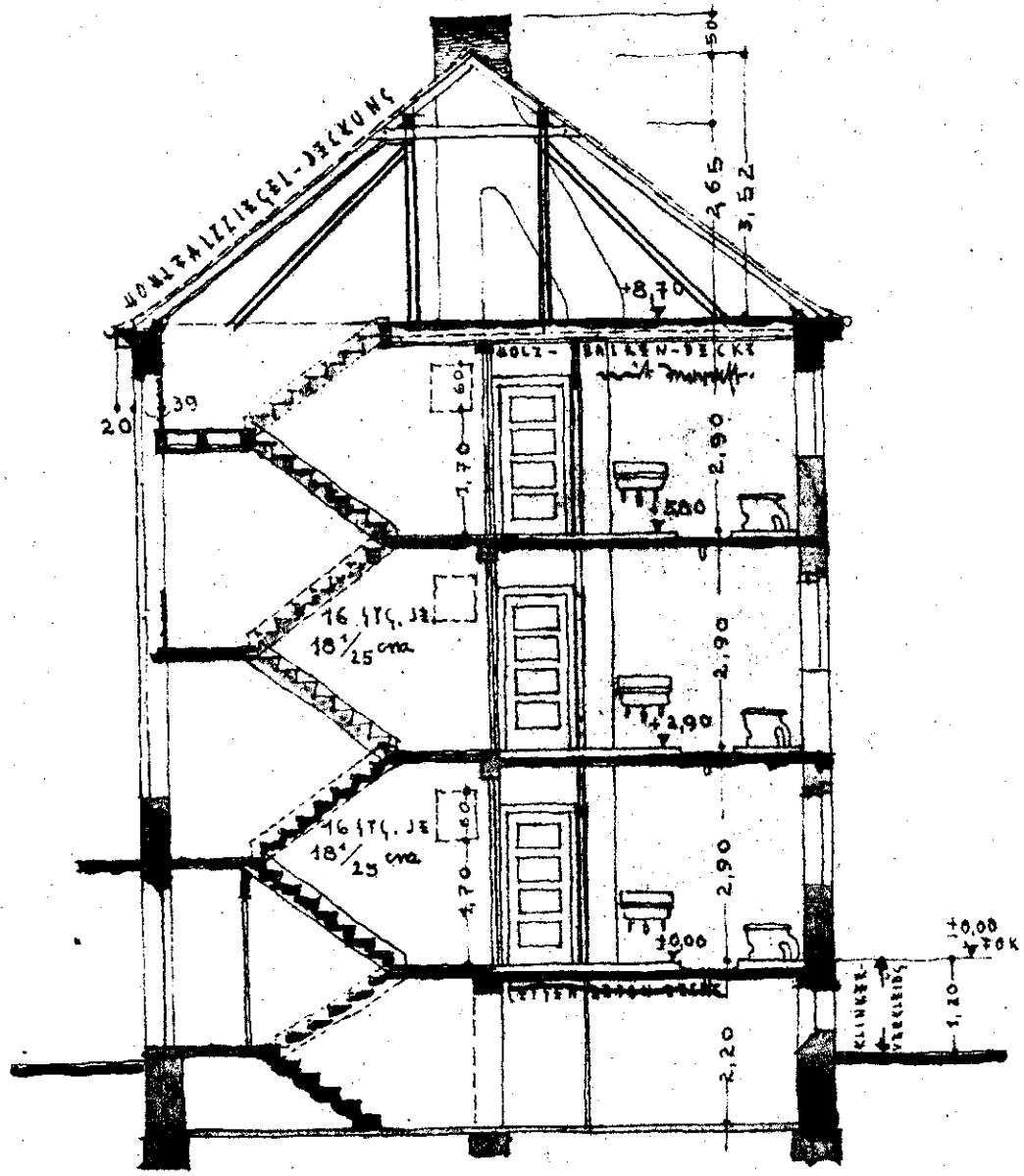

SCHNITT.

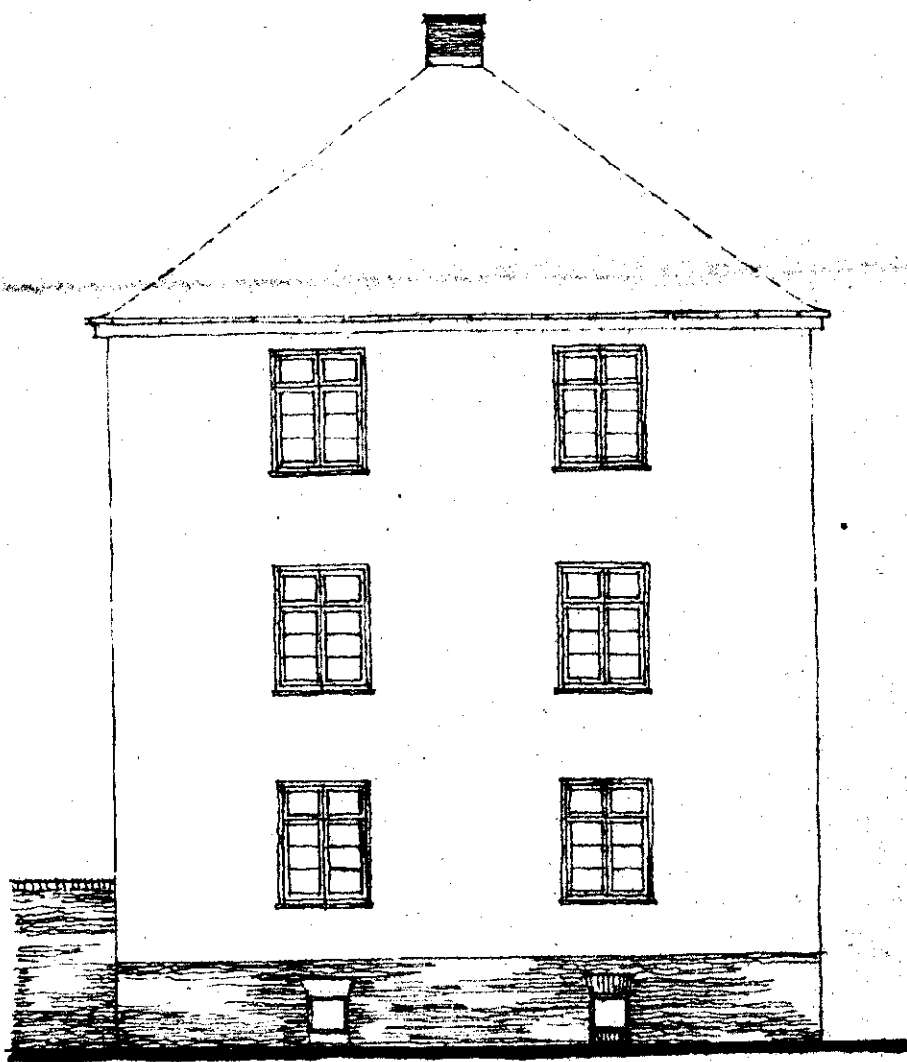
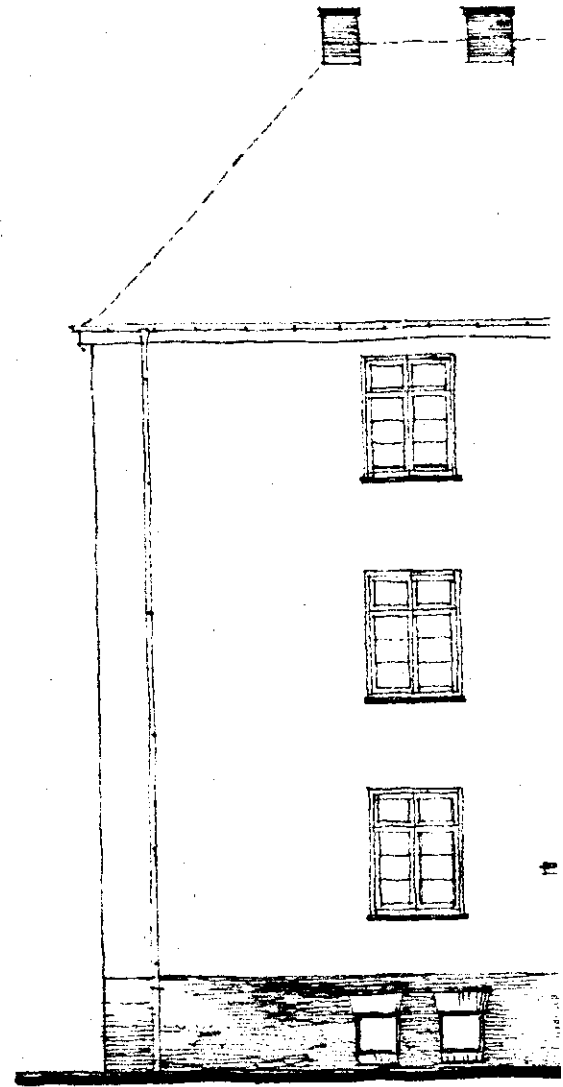

SEITEN-ANSICHT.

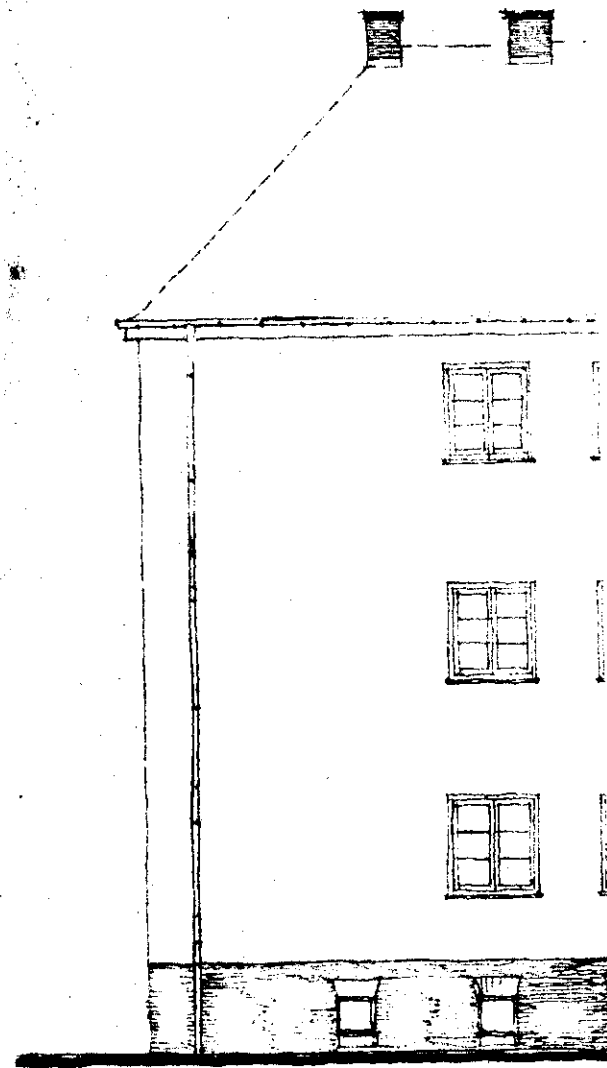

BAUVERFAHREN DER DUR-LIPPE-SIEDLUNGS - G. M. B. H. DORTMUND
 IN HEERNE, "ANDERLEIBNIZ-STR." TYPE 7, DOPPELHAUS - GROUNDRISS
 IM MASSST. 1:100 BAUZEICHNUNG: PLANVERFASSER: BAULEITER:

RUHR-LIPPE-SIEDLUNGS-
 GESELLSCHAFT M. B. H.
 DORTMUND

Regierungsbaumeister
 DIPL. ING. W. MÜLLER
 DIPL. ING. E. MÖCKEL

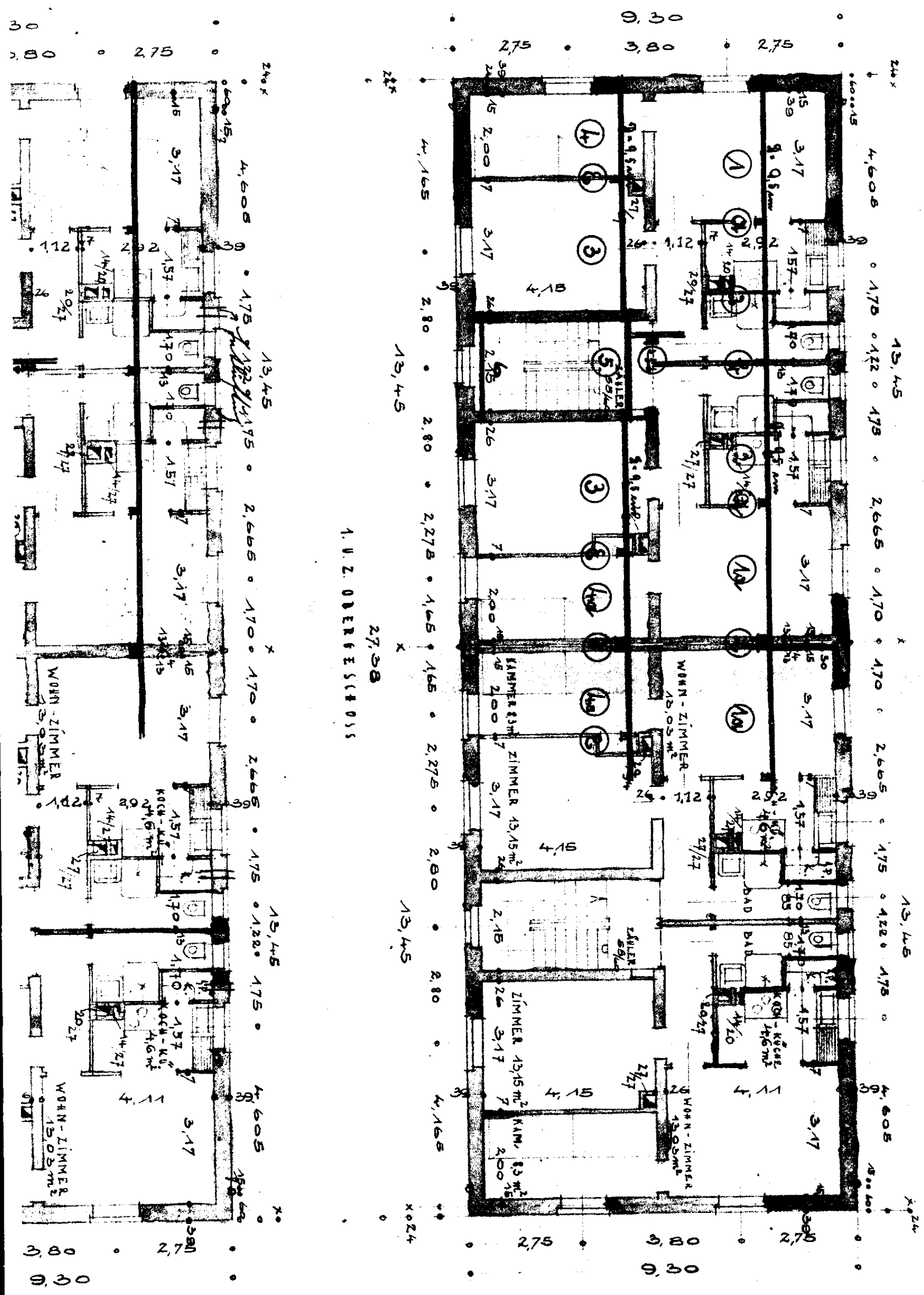

1. U. Z. OBERGESCHOSS

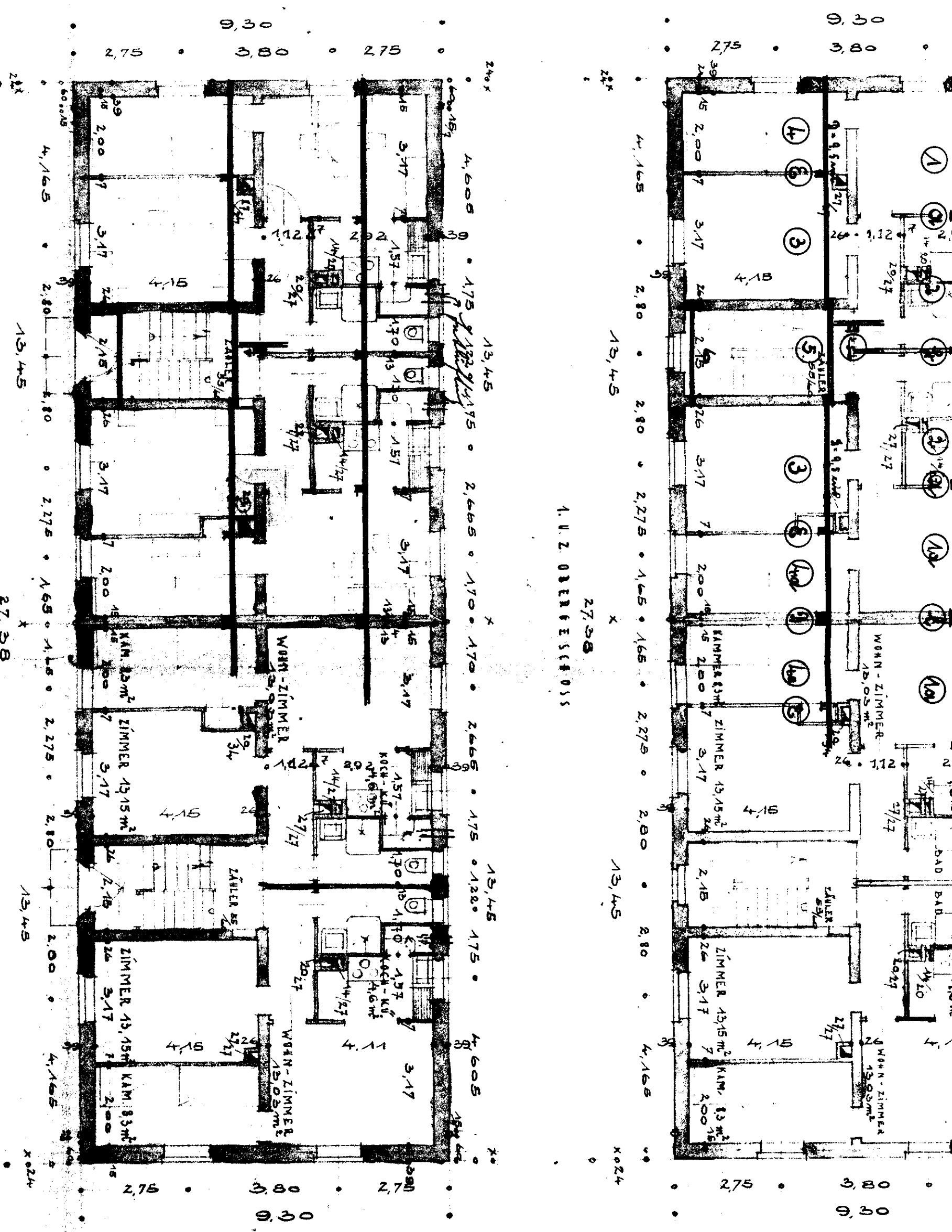

W. K. ...
 2,855 • 1,75 • 1,75 • 1,22 • 1,75 • 1,72 • 1,865 • 4,77 • 4,78 • 1,865 • 1,72 • 1,75 • 1,22 • 1,75 • 1,75 • 2,055
 13,45
 13,45
 27,58
 ERDESSCHUSS
 13,45
 27,58
 13,45

1. U. Z. OBERGESCHOSS

27,58

24,0

22,5

22,5

9,30

9,30

2,75

2,75

13,45

13,45

13,45

13,45

13,45

13,45

27,58

27,58

13,45

13,45

13,45

27,58

27,58

13,45

13,45

13,45

13,45