

Tiefgarage

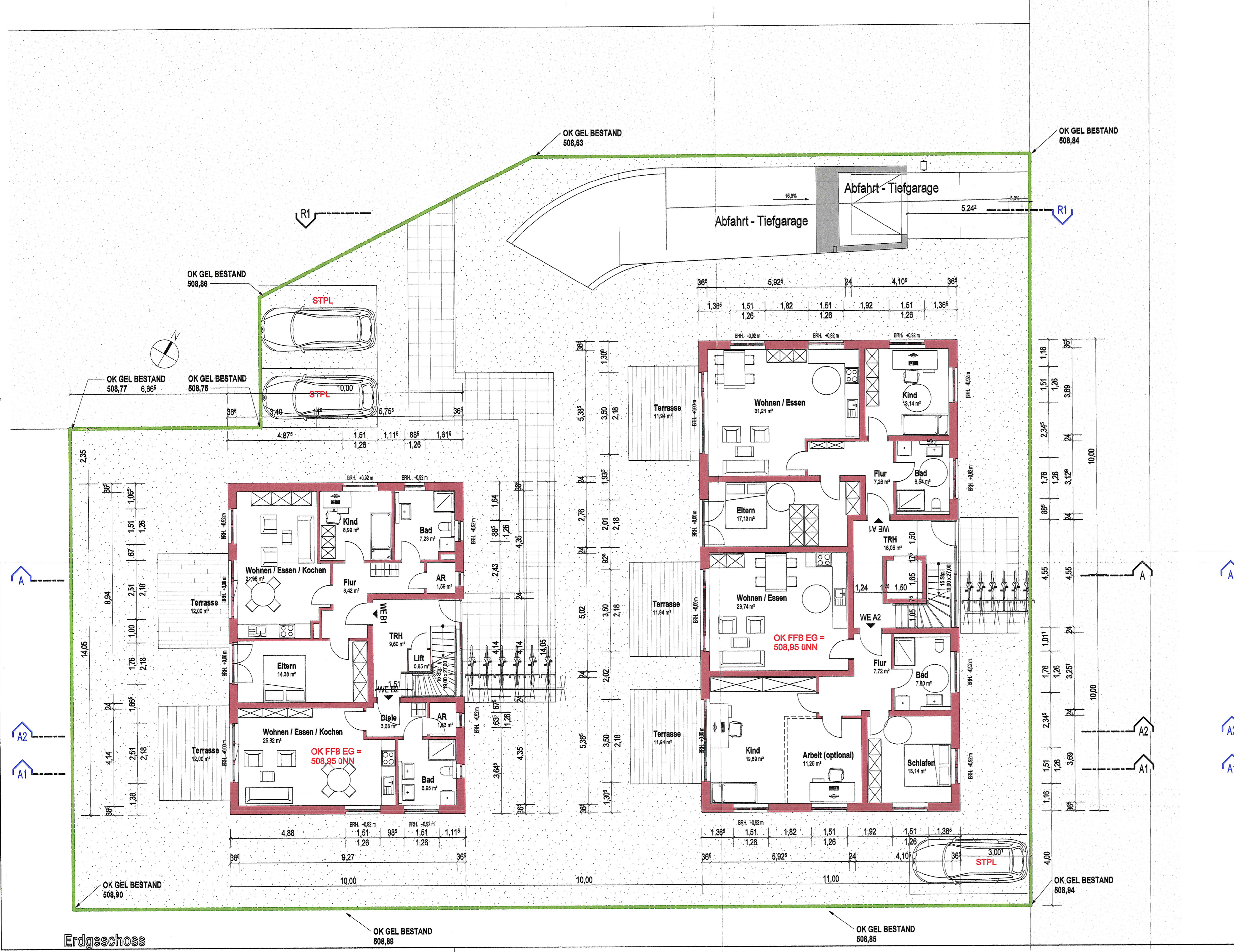

1. Obergeschoss



Erdgeschoss

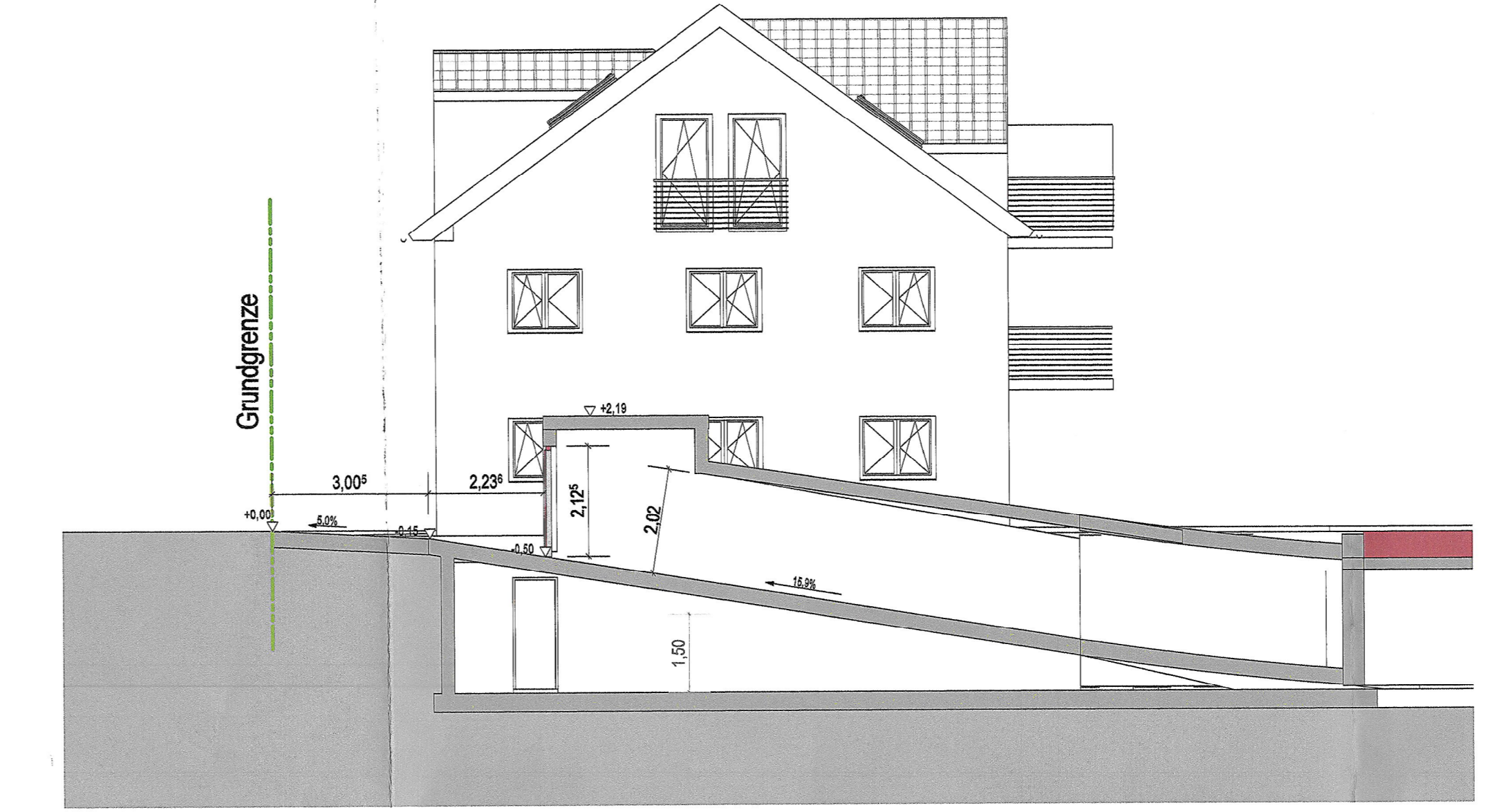

Schnitt Rampe (R1)

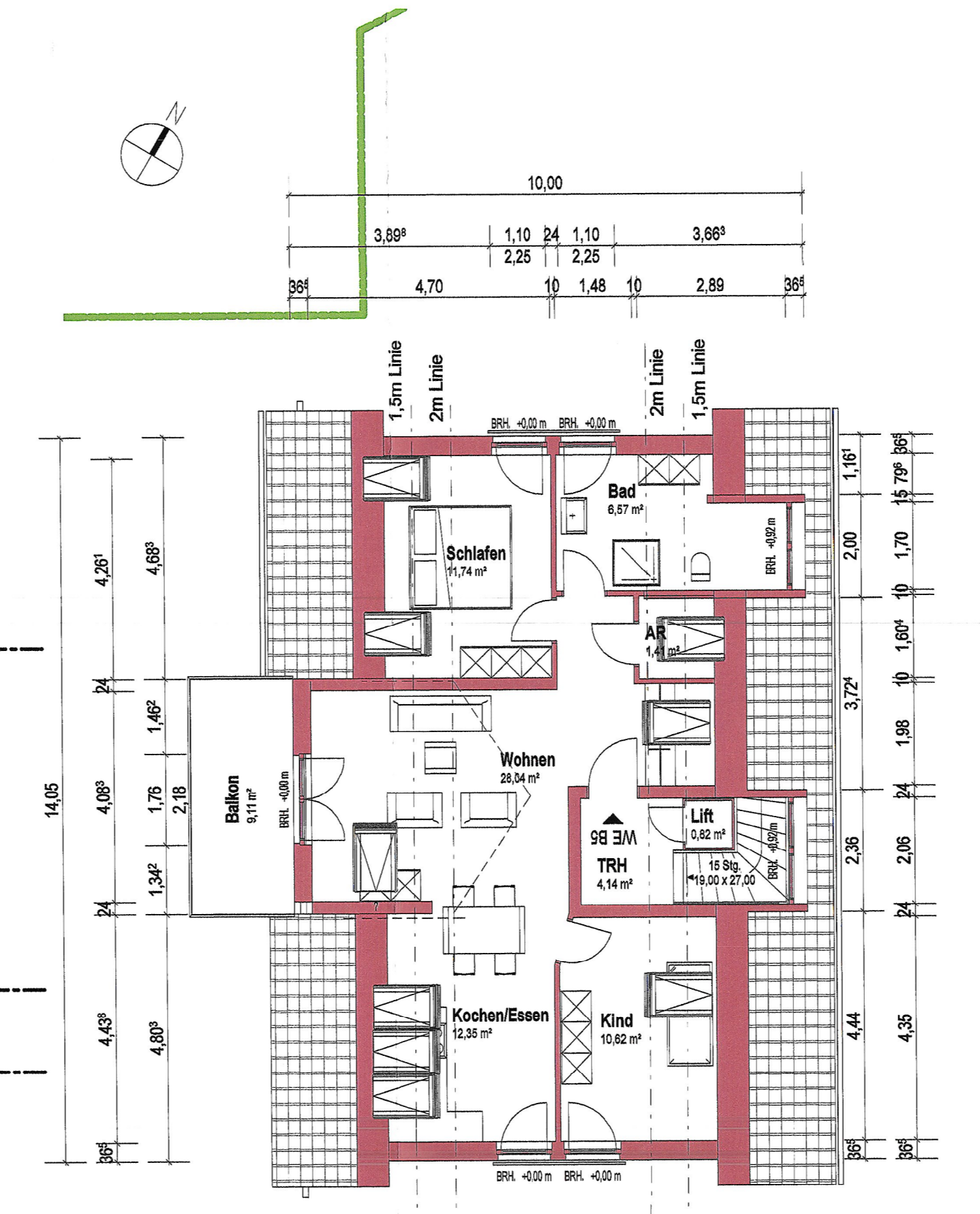

2. Obergeschoss

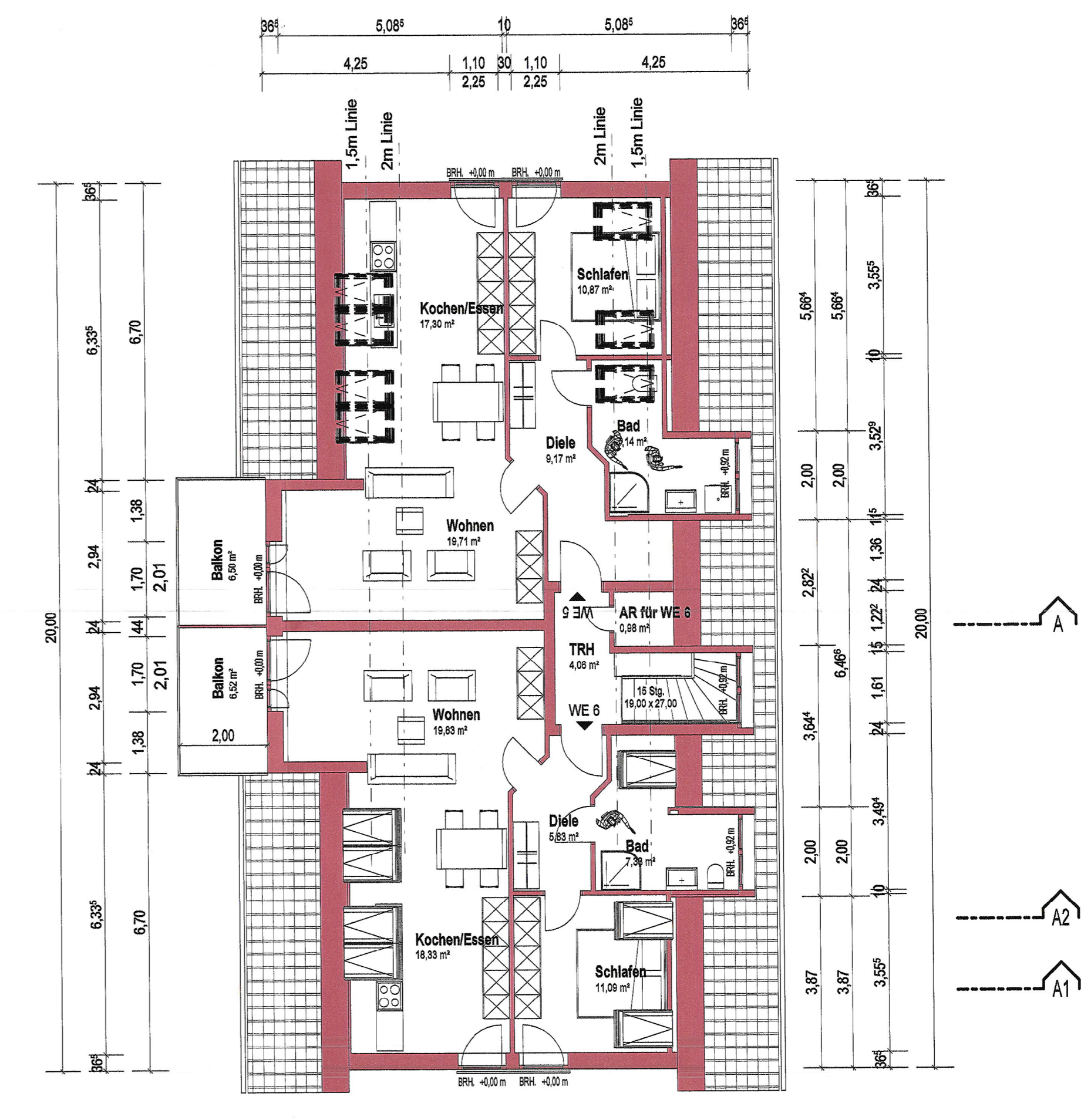

FERTIGUNG
AUFTEILUNGSPLAN
 zum Teckurplan zum Eingabepan vom November 2021
 Neubau eines 5-Familien und 6-Familienhauses mit Tiefgarage
BAUORT: Kirchheim b. München, Bebauungsplan „westliche Flurstraße“ Nr. 99/K Flurnummer 82/16
INHALT: Grundrisse UG, EG, OG1 M 1 : 100
BAUHERR: Schäfer Wohnbau GmbH & Co KG Franz-Marc-Str. 26 a, Landshut
GRUNDEIGNER: Kommunalunternehmen Liegenschaftsverwaltung der Gemeinde Kirchheim b. München, Münchner Str. 6
BAUHERR: Schäfer Wohnbau GmbH & Co KG

ARCHITEKT: ARCHITEKTURBÜRO JÜRGEN PRADEL
 ECHING, DEN 16.08.2022
 ARCHITEKTURBÜRO PRADEL
 Projektsteuerung
 Qualitätsicherung
 Facility-Management
 Architekturbüro Jürgen Pradel - Stausastr. 4 - 84174 Eching
 Telefon 0 87 09/ 9 25 90 - Telefax 0 87 09/9 25 89 - Email pradel@t-online.de