

Installationswand/Ablage

- raumhoch
- h= 1,20 m
- h= 0,70 m

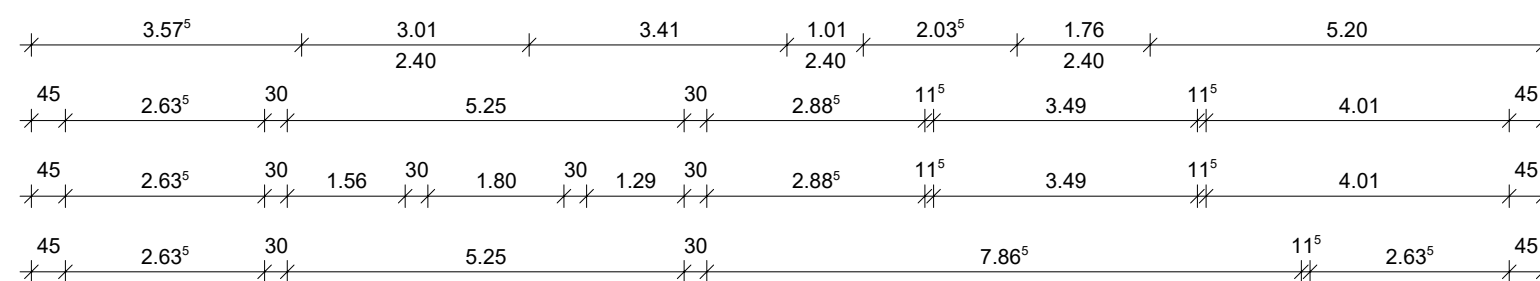

Erdgeschoss

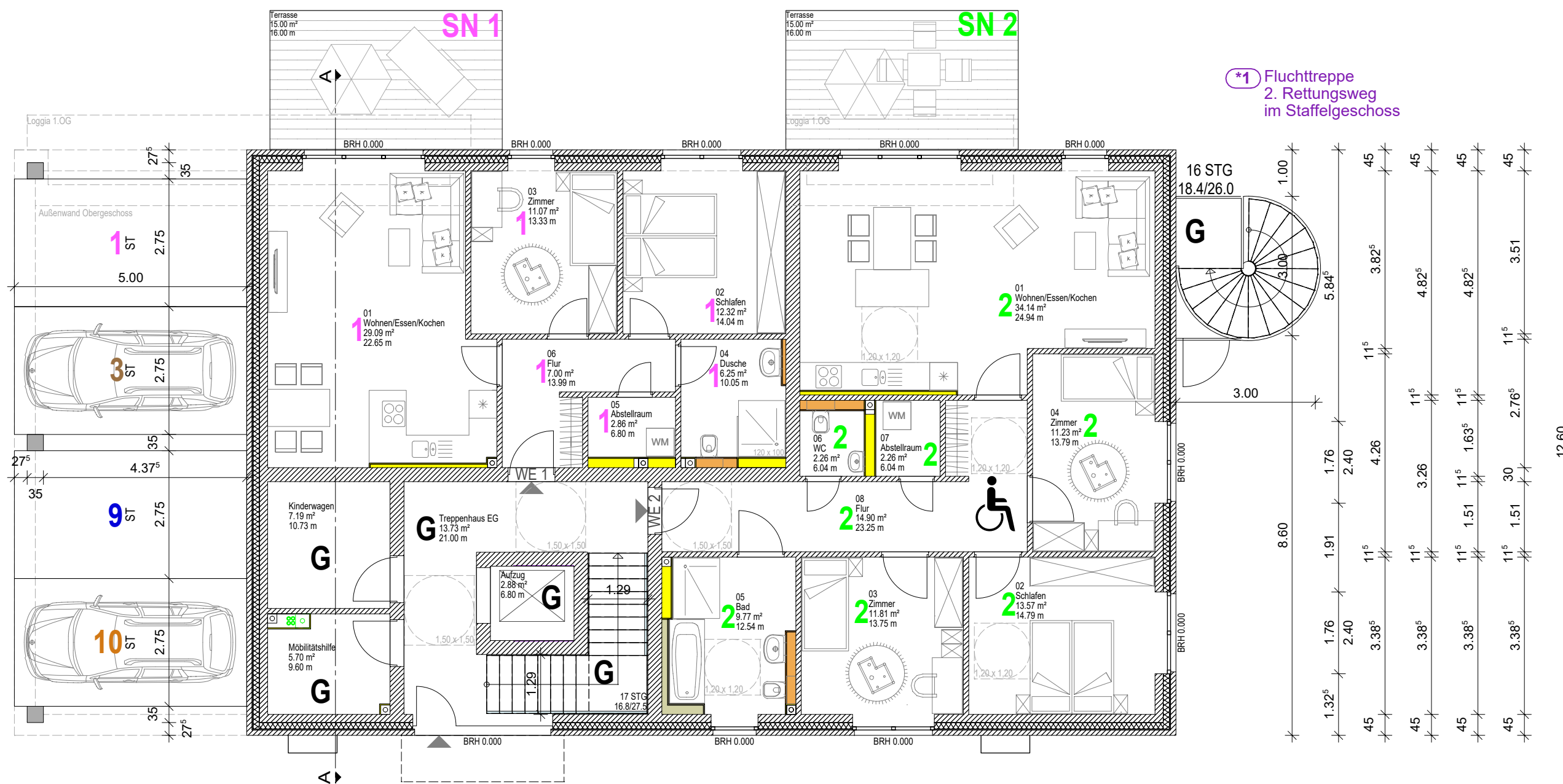
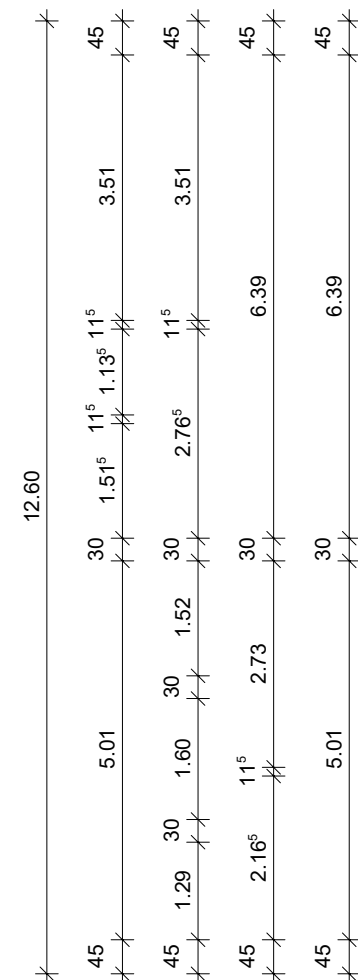
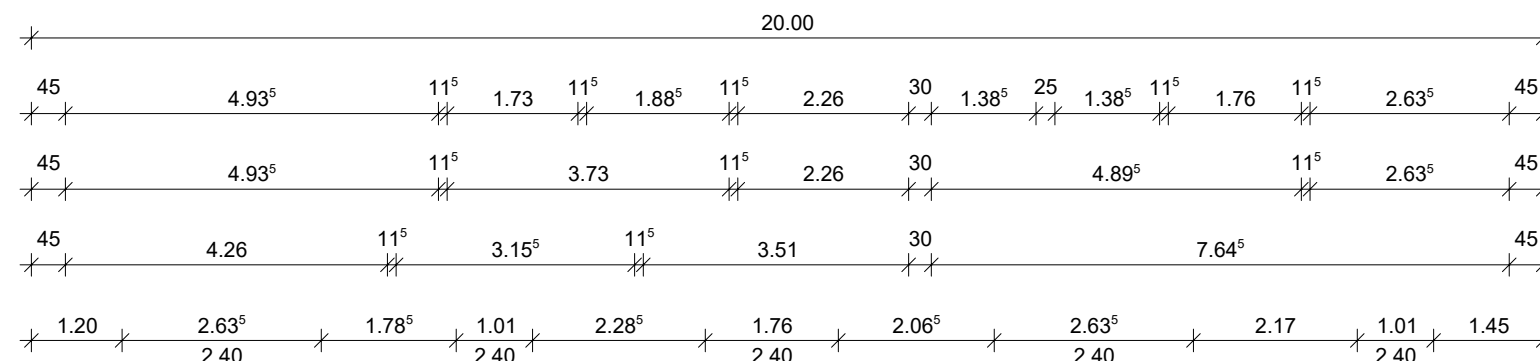
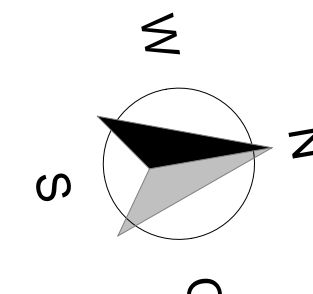

Die Art und Lage der Hauseinführungen erfolgt gemäß Vorgabe der Versorgungsbetriebe!

Die Anordnung der haustechnischen Anlagen erfolgt in Absprache zwischen Bauleitung und dem ausführenden Fachbetrieb.

Haustechnischen Anlagen gemäß Vertrag / Baubeschreibung

Sanitärobjekte & Türobjekte gemäß Vertrag / Baubeschreibung.

Unstimmigkeiten sind mit der Bauleitung abzuklären!
Die Statische Berechnung, Wärmeschutzberechnung, Lüftungsnachweis und Schallschutzgutachten sind Bestandteil der Ausführungsplanung!

OK Fertigfußboden EG = ±0.00 m = 29,50 m ü. NN

OK Rohfußboden EG = -0.20 m = 29,30 m ü. NN

OF Gelände = -0.20 m = 29,30 m ü. NN

Höhen sind vor Baubeginn zu prüfen!

Alle Maße sind Rohbaumaße und am Bau zu prüfen!

Index:	Datum:	Änderung:	Bearbeitet:
-	13.12.2021	Bauantragszeichnung	mr
a	05.01.2022	Kinderwagen & Mobilitätshilfe eingeplant	mr
b			
c			
d			
e			



Tuckerredder 12, 24850 Schuby
Tel.: 04621 - 3041-0
Fax: 04621 - 3041-10
www.stoll-bau.de

Bauherr:	Stoll Haus Sechste Projektgesellschaft mbH Herr Ingo Stoll Tuckerredder 12 24850 Schuby	04.02.2022 Dipl.-Ing. Architektin Petra Riedel
----------	---	------------	---

Projekt:	Neubau eines Mehrfamilienhauses mit 10 Wohneinheiten Schützenstraße 21 in 24568 Kaltenkirchen Gemarkung: Kaltenkirchen Flur: 23 Flurstück: 53/1	04.02.2022 Stoll Haus Sechste Projektgesellschaft mbH
----------	---	------------	--

Bauantragszeichnung	Maßstab: 1:100	A2.2a
Bezeichnung: Grundriss Erdgeschoss	Datum: 17.11.2021	
	Gez.: MR	