



SCHILLING
IMMOBILIEN

Kompetenter Partner mit über 50 Jahren
Erfahrung im Immobiliengeschäft

Wohn- & Geschäftshaus in Bad Salzuflen



- Zwei Garagen
- Vier Wohnungen
- Eine Ladenfläche
- Mieteinnahme: 35.280 € pro Jahr
- Grundstücksgröße: 840qm
- Voll vermietet
- Keller
- Pelletsheizung 2022

Beschreibung

Wohn & Geschäftshaus in Bad Salzuflen Ortsteil Wülfer. Einkaufsmöglichkeiten, Kindergarten, Schulen und ÖPNV befinden sich in unmittelbarer Nähe.

Wülferstraße 6

32107 Bad Salzuflen

Deutschland

Verfügbarkeit: sofort

Kaufpreis für 674qm Wohn-/Nutzfläche:

540.000€

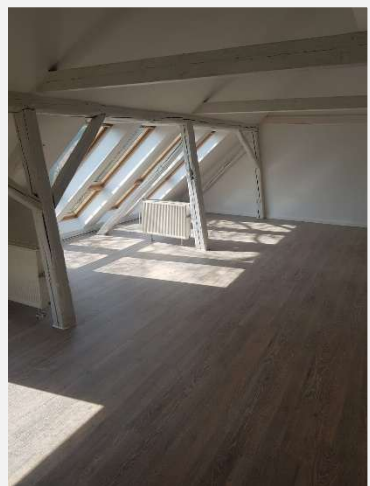



Tobias & Werner Schilling

05208 / 9599180

info@schilling-immobilien.de

Schilling Immobilien

Heipker Straße 1
33818 Leopoldshöhe

