Zugehörige Zeichnungen	Zchg. Nr.

Teil	Stück-zahl	Gegenstand und Hauptmaße	DIN	Werkstoff	Zeichnung Nr. Lagernummer Bemerkung

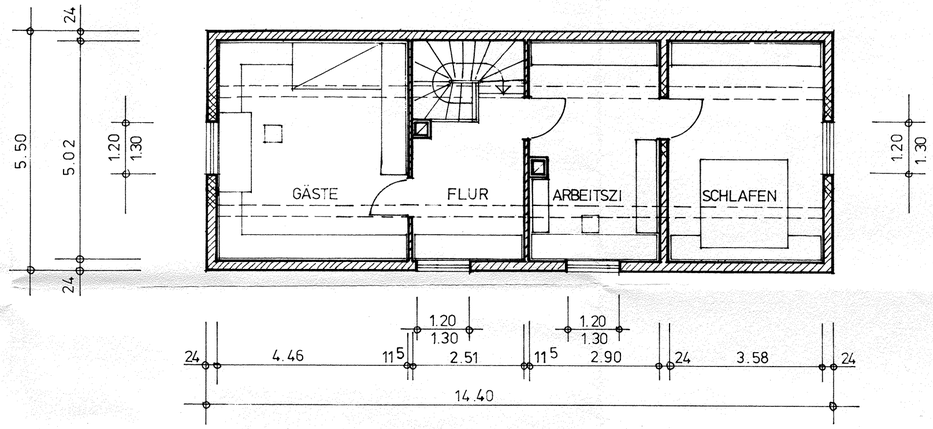

DACHGESCHOSS

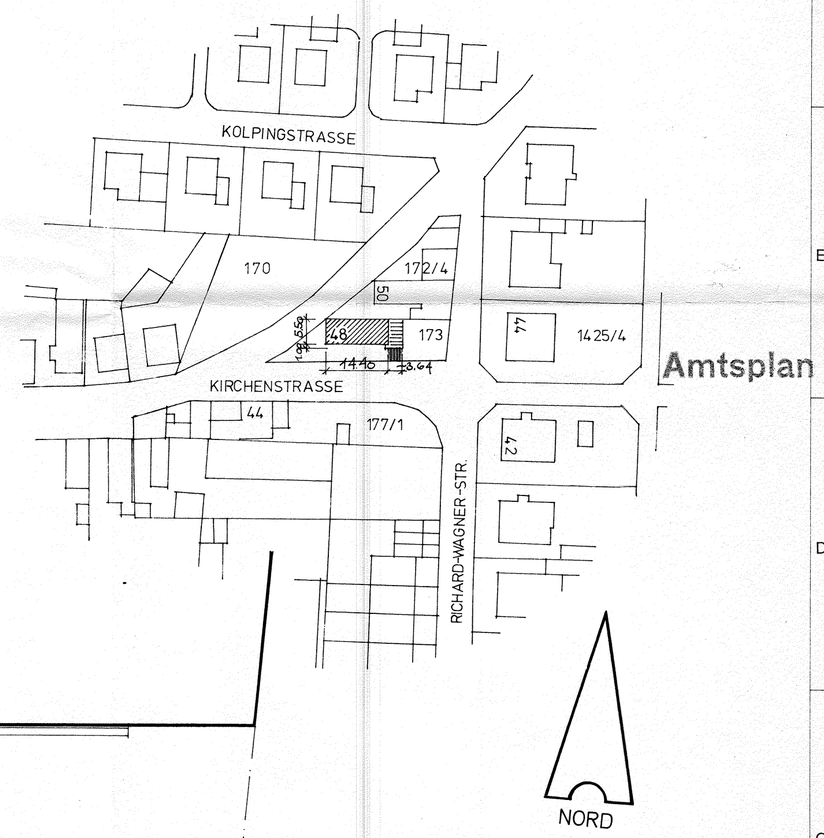

Amtsplan

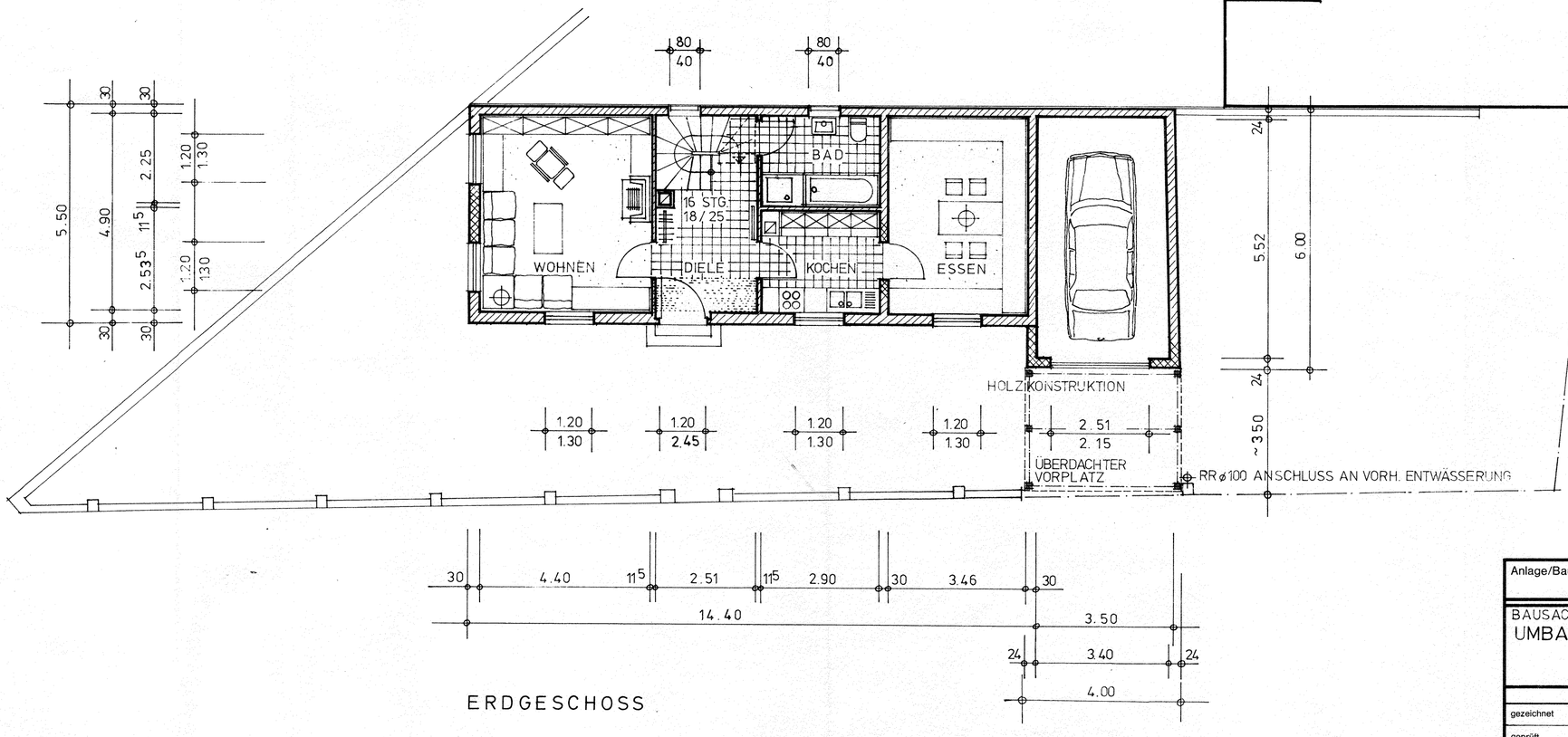

ERDGESCHOSS

1 Blatt

Bauaufsichtlich GEPRÜFT u. GENEHMIGT
Lt. Baubescheid v. 21. Nov. 1988
B. V. Nr. 6-125/86
Ludwigshafen a. Rh., 21. Nov. 1988
Kreisverwaltung
Untere Bauaufsichtsbehörde

ERGÄNZUNG:
ÜBERDACHTER VORPLATZ

GRUNDRISSE NEU

Anlage/Bau Nr.	Bestell-Nr.	Besteller/Jahr	Job-Nr.

BAUSACHE:
UMBAU WOHNHAUS +GARAGE
KIRCHENSTR. 48
BEINDERSHEIM

BAUHERR:
JOHANN HALTRICH
KIRCHENSTR. 48
BEINDERSHEIM

	Tag	Name	Abteilung
gezeichnet	10.01.84	J. Unger	
geprüft	25/11/86	J. Unger	Maßstäbe
normgeprüft			1:100

ENTWURFSVERFASSER:
DIPL.ING.FH JOHANN UNGER
AM BRUCH 2
6710 FRANKENTHAL

Paßsystem Einheitsbohrung	Zul. Betriebsüberdruck	Prüfüberdruck	Zul. Betriebstemperatur
	bar	bar	1 °C

Alle Rechte aus dem Urheberrechtsgesetz vom 19. 6. 1901 stehen uns zu. Die Zeichnung ist nach Gebrauch sofort zurückzugeben. Sie darf weder vervielfältigt, zu Zwecken des Wettbewerbes verwertet oder an dritte Personen mitgeteilt werden. (Gesetz vom 7. 6. 1909 § 18). Siehe auch DIN 34.

Ersatz für
Ersetzt durch

Änderungen

Änd.-Index				
Tag				
Name				
Abteilung				
Art der Änderung				