Arbeiter-Doppelhaus der Siedlung Heimatgut bei Bremen
Sammelplan und Kellergrundriß im Maßstab 1:50

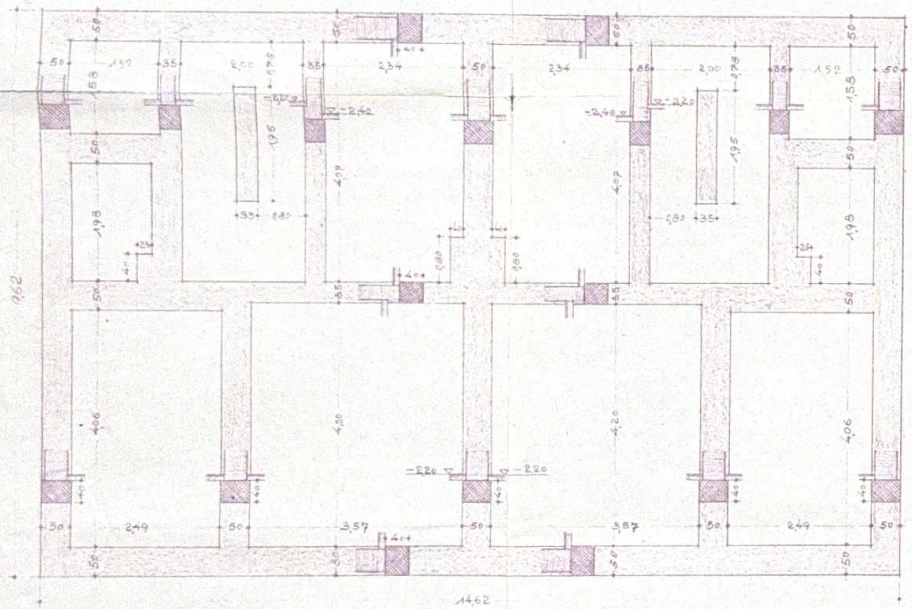

Sammelplan M. 1:50

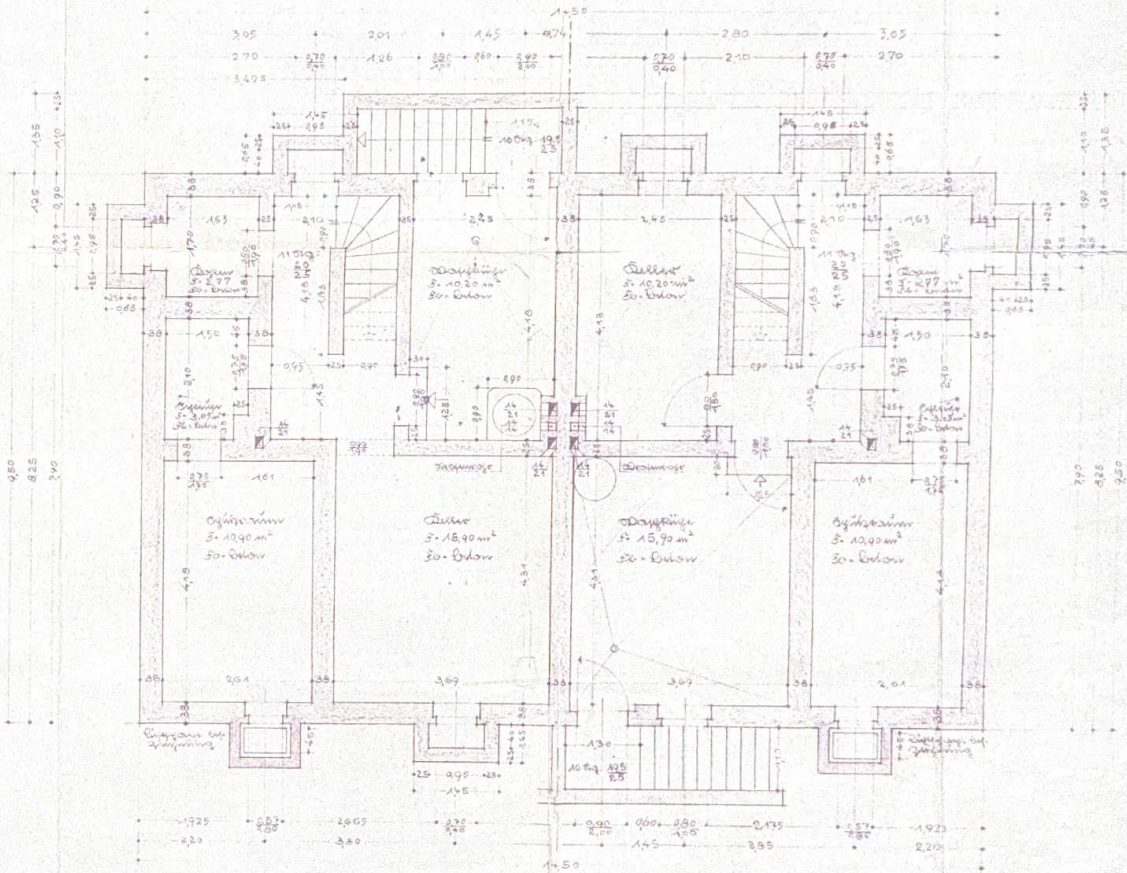

Kellergrundriß M. 1:50

Dipl.-Ing. W. G. Fr. Ernst Hoffmann
Berlin im März 1939

S. HD 6/2

3

17

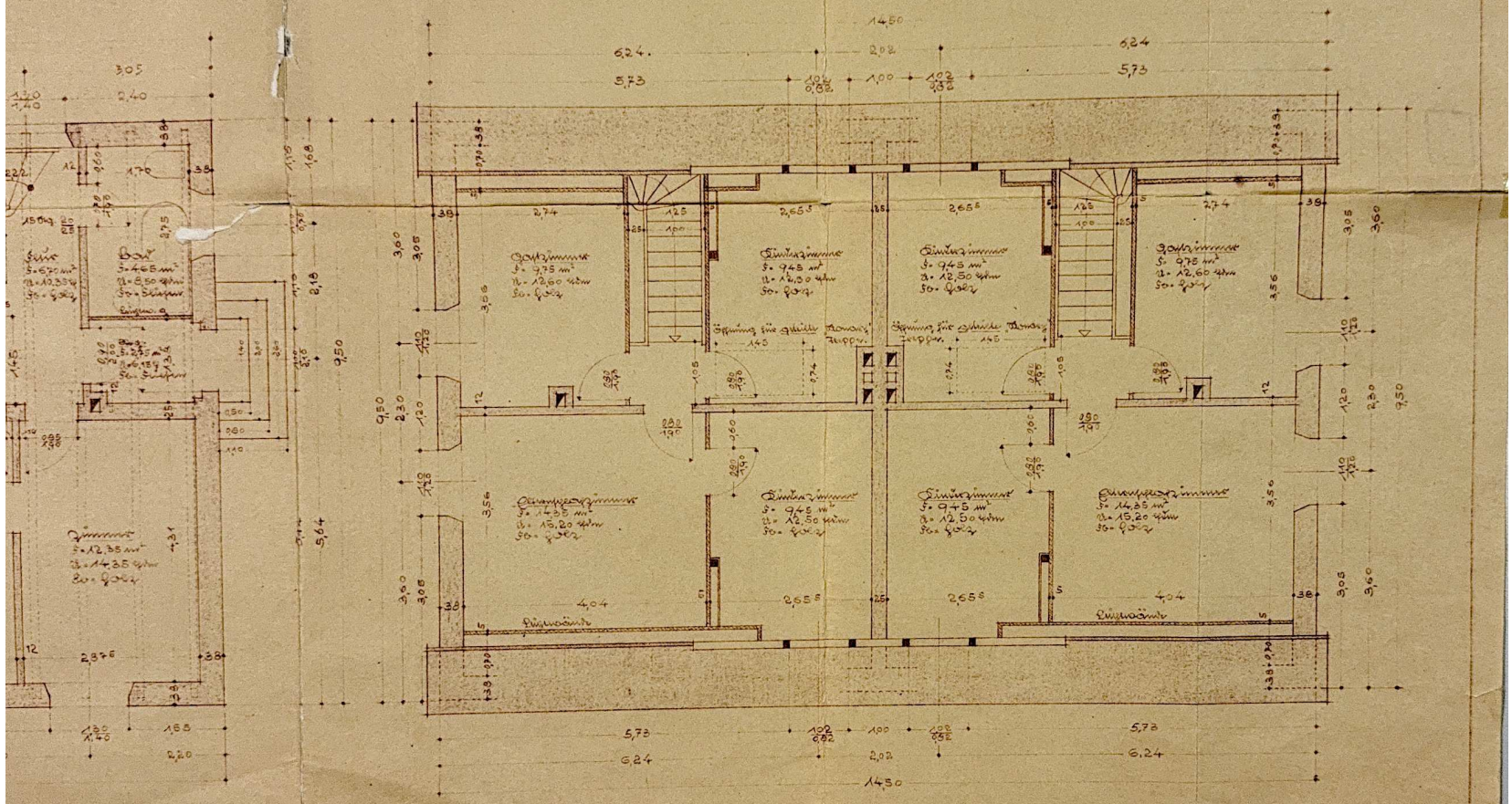

Dipl.-Ing. Ev. Sen. Gropius
Berlin im März 1939

Fritz

Arbeits-Grundriß für einen Beamten in Berlin
Grundriß und Längsschnitt im Maßstab 1:50

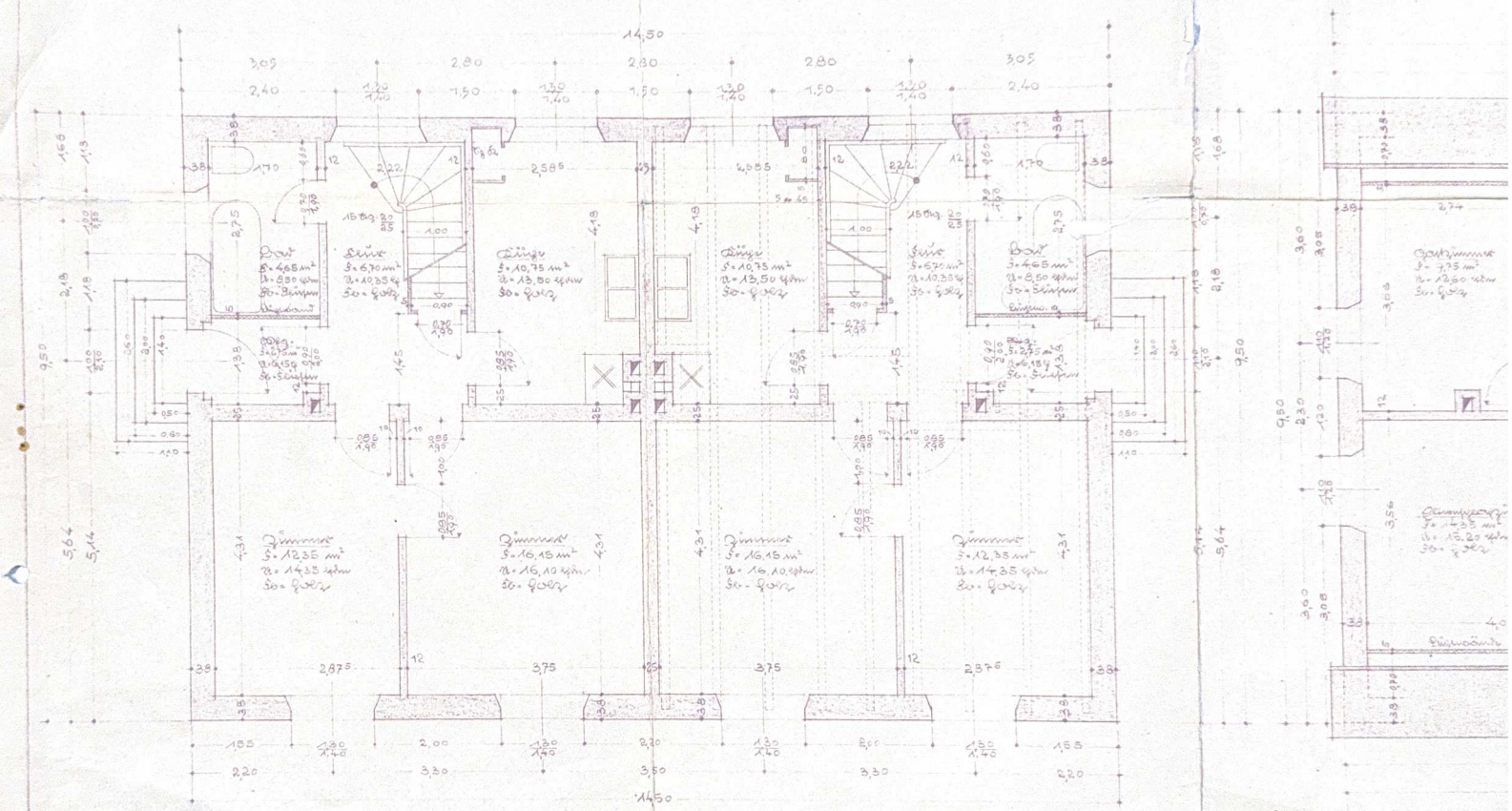

Grundriß m. 1:50

Längsschnitt m.

S. HD 6/3