

Grundriss Erdgeschoss

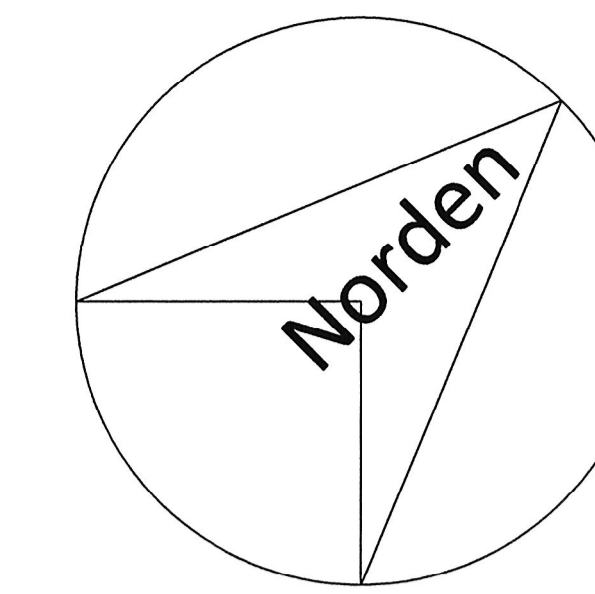

Legende

- IPE 500
 - HEM 160
 - IPE 240
 - HEB 200
- Stahlkonstruktion Bestand
- Innen- und Außenwände
 - Fenster
 - Türen
 - Außenwände = Sandwichpaneel vertikal gespannt
 - RWA Anlagen vorbehaltl. Brandschutzkonzept

Ausführungszeichnungen der Fachplaner sind zu beachten!
 Schlitz-/Durchbruch- und ggf. Nischenangaben nach den Plänen der haustechnischen Gewerke.
 Schallschutz, Wärmeschutz und Brandschutz sind zu beachten!

Die Zeichnungen stellen keine Ausführungszeichnungen dar und sind vorbehaltlich der bautechnischen Nachweise, wie Statik, Brandschutznachweis, Schallschutz und Wärmeschutz zu verstehen.

Ausführung Stahlkonstruktion sh. Fachplanung.

20180830

Bauherr

Ersteller

		Käthe - Kollwitz - Straße 22 02727 Neugersdorf Telefon: 03586/765531 Telefax: 03586/765559	
Ausgabe: 22.08.2011 Datum:	gezeichnet: Rudolph gezeichnet:	Projekt-Nr.: 2011-13 Projekt-Nr.:	Erstellung - Bestandsplan Bau-Nr.: Techn. Platz:
Projekt-Benennung: Anbau an Bestandsgebäude		Zeichnungs-Benennung: Grundriss EG	Maßstab: 1:100 Format: A0 Zeichnungsgruppe: Bestandsaufnahme
Bauherr: Bergmann GmbH Heizung / Sanitär Fachgroßhandel Bad Mückauer Straße 38 02624 Großkühnau - Selter		Zeichnungs-Nr.:	Plan-Nr.: Ausgabe:

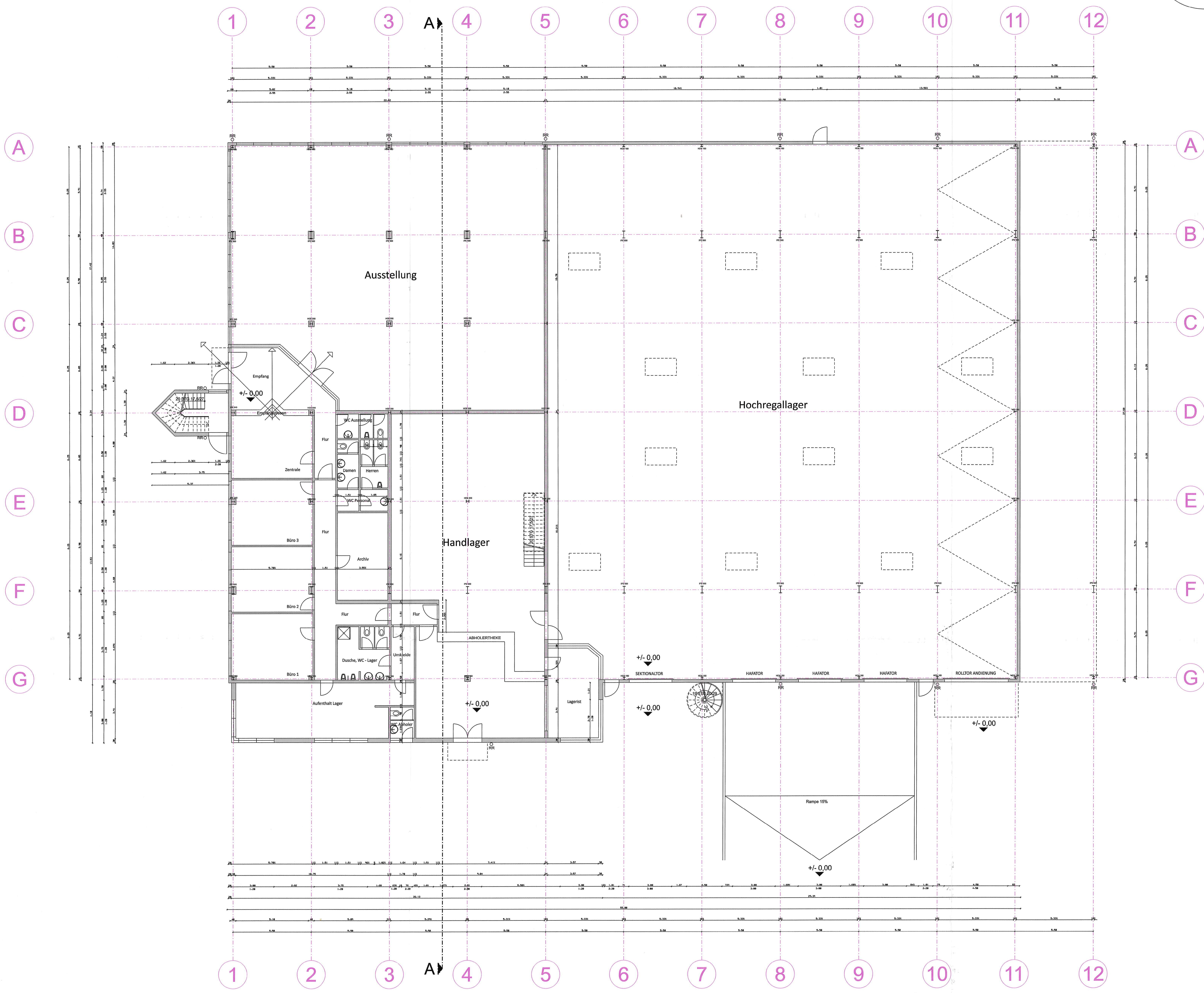

Die Maße sind am Bau zu überprüfen!
 Im Zweifelsfall und bei Unstimmigkeiten ist Rücksprache mit der Statikleitung zu nehmen!
 Die Pläne der Fachplanung (insbesondere Statik) sind zu beachten und auszuführen.