

Ansicht NORD

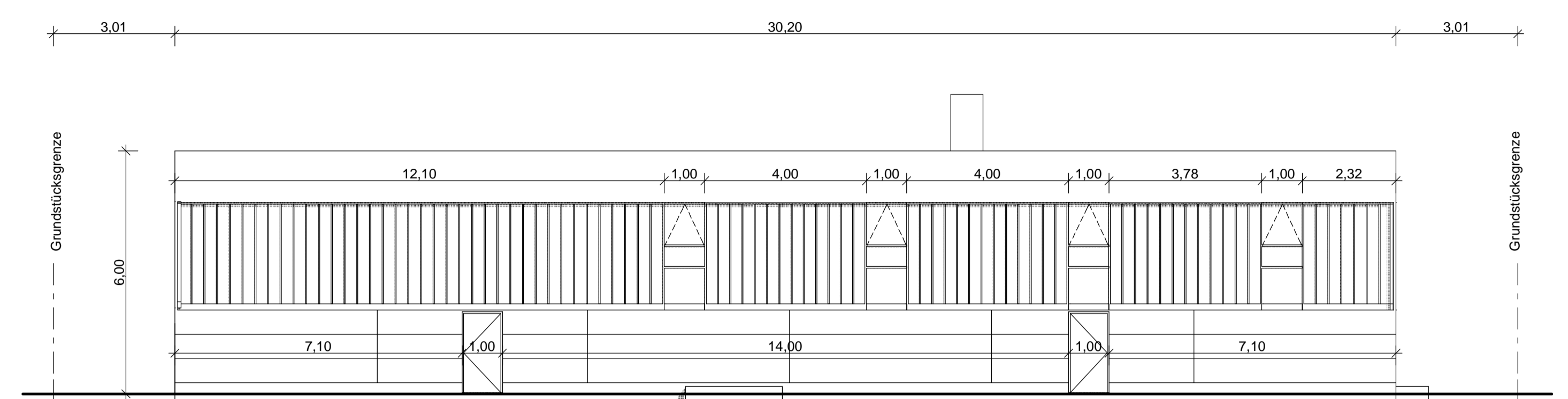

Ansicht SÜD

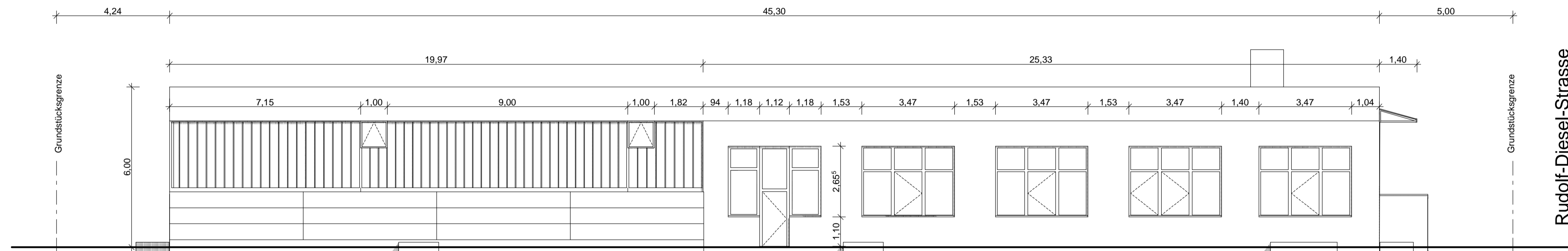

Ansicht OST

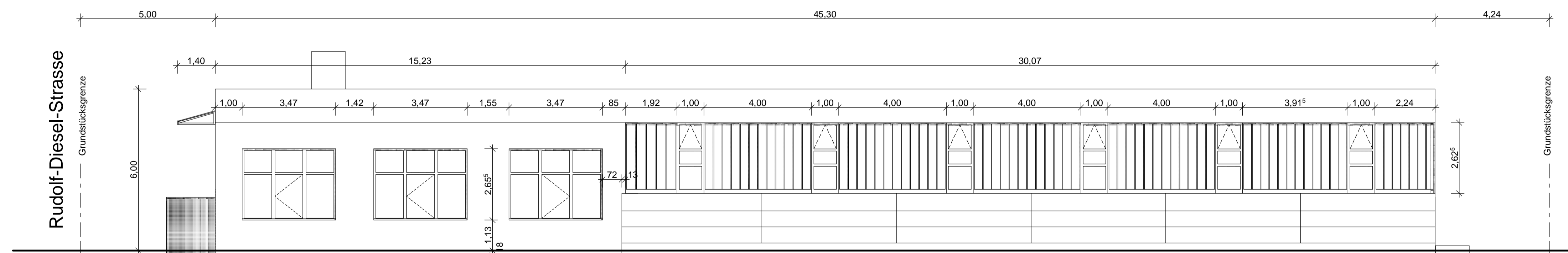

Ansicht WEST

Ansichten

Datum:

08.02.2013

Maszsstab:

1:100 bei A1-Format

Bestandszeichnungen:

K.Jäschke Dipl.-Ing. FH
Hernsterstr. 26 | 97892 Kreuzwertheim
Tel. 0177 / 40 83 611

Eigentümer:

immo.invest GmbH | Dieter Gärtl
Hochstr. 43 | 85256 Vierkirchen
0172 / 8 22 44 66

Objekt:

Hohenbrunn - Riemerling
Rudolf-Diesel-Str. 24
Fl.Nr. 1078 / 19