

NEUBAU EINES
GEMEINDEZENTRUMS
DER PROTESTANTISCHEN
KIRCHENGEMEINDE
HOCHSPEYER
HAUPTSTRASSE NR. 31

ANSICHTEN M. 1 : 100

BAUHERR

PLANUNG

HEINZ GRAF
ARCHITECT
MITGLIED DER ARCHIT. KAMMER
HAUPTSTRASSE 31A 6755 HOCHSPEYER

Geprüft Speyer, den 17.5.79
Prot. Landeskirchenrat der Pfalz
Baubehörde Klein

HOCHSPEYER, FEBR. 1979



STRASSENANSICHT

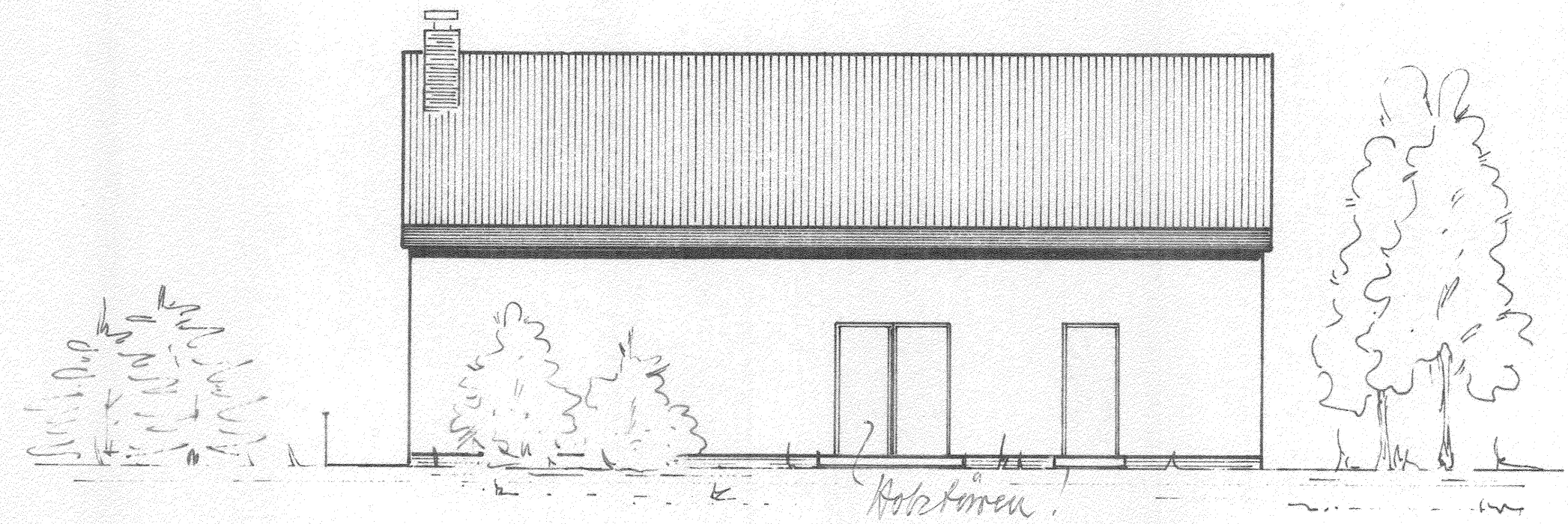

NORDANSICHT