

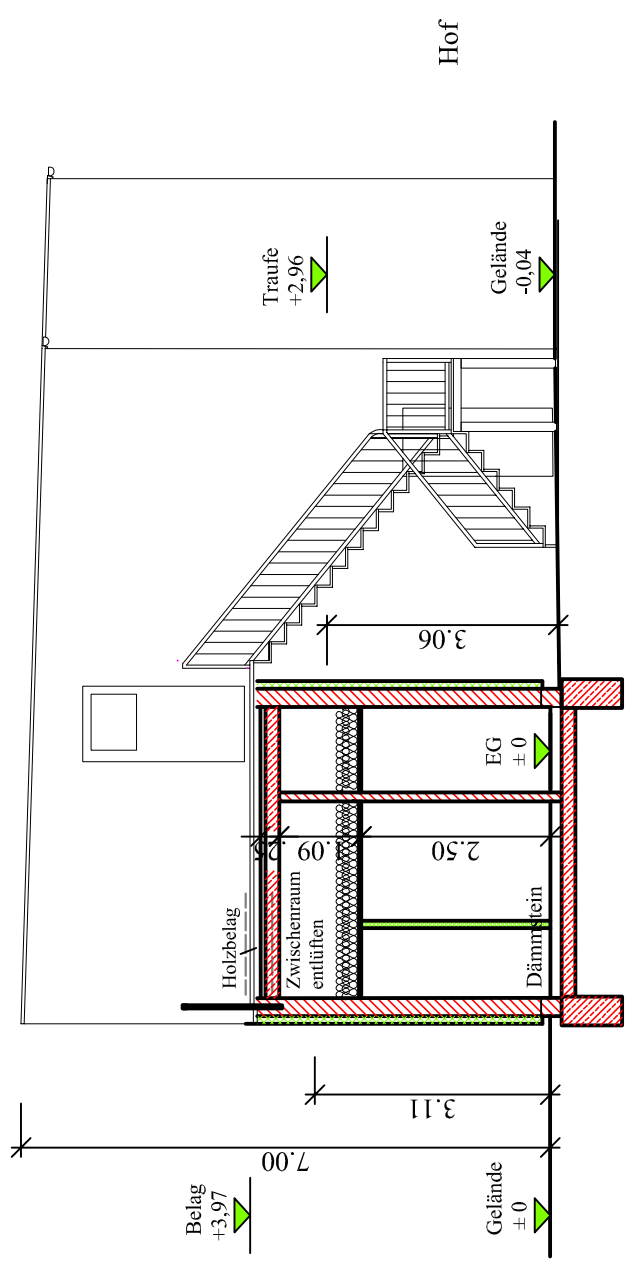



Schnitt A-A



Schnitt B-B

-  neues Mauerwerk
-  Beton, Stahlbeton
-  Trockenbau
-  Dämmung WDVS

## GENEHMIGUNGSPLANUNG

BAUHERR  
**Romesh Hamidov Plöserer Str. 60  
 04349 Leipzig**

MASS-STAB 1: 100

BAUVORHABEN

**Neubau eines Betriebsgebäudes mit Garagen,  
 Lager und Büros**  
 Hilchenbacher Str. 15, Flst.32/48, Flur 8, 04509 Krostitz

PLANINHALT  
**Schnitt A-A und B-B**

DATUM  
 15.08.2019

ENTWURFSERFASSTER  
 UNTERSCHRIFT

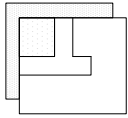
  
 Dipl.-Ing. Christel Langrock-Sylla  
 Architekt  
 Parkstraße 10  
 04416 Markkleeberg  
 Tel. 0341/3558629 Mobil 0178 6470854  
 email: christel@langrock-sylla.de

PLANNR.

**6**