

12-63-325-22  
Landkreis Osterholz  
Deister  
12. Mai 2022

Die Abbruchschonhaltungsbezeichnung  
nach dem WEG kann ersetzt werden.  
Osterholz-Scharmbeck, den 12. Mai 2022  
Landkreis Osterholz  
Der Landrat  
Im Auftrag: *Helwig*

Landkreis Osterholz  
11. April 2022  
Amt / Abl. ....

PROJEKT: TEILUNGSGENEHMIGUNG WOHNANLAGE 27711 OSTERHOLZ-SCHARMBECK AM STADTPARK 15		ARCHITEKTURBÜRO HELWIG	
BAUHERR: KRISCHAN SOEKEN HAUKE BAUER		BAUTEIL: GRUNDRISS - EG	
PLANNER: ARCHITEKTURBÜRO HELWIG DIPL.-ING. ROSWITHA HELWIG 27809 LEMWERDER ST.-GALLUS-STRASSE 16 <i>Helwig</i>		MAßSTAB: 1:100 DATUM: 07.04.22	
		DIESER PLAN BASIERT AUF BESTANDSPÄNEN DES BAUHERRN	
		<b>6</b>	

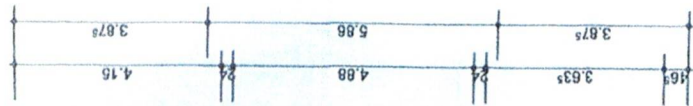
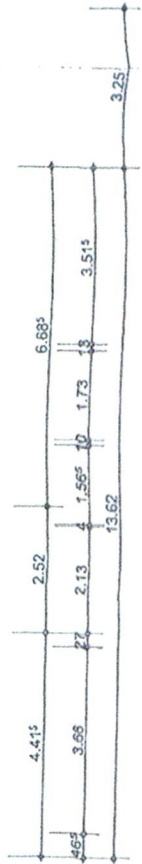
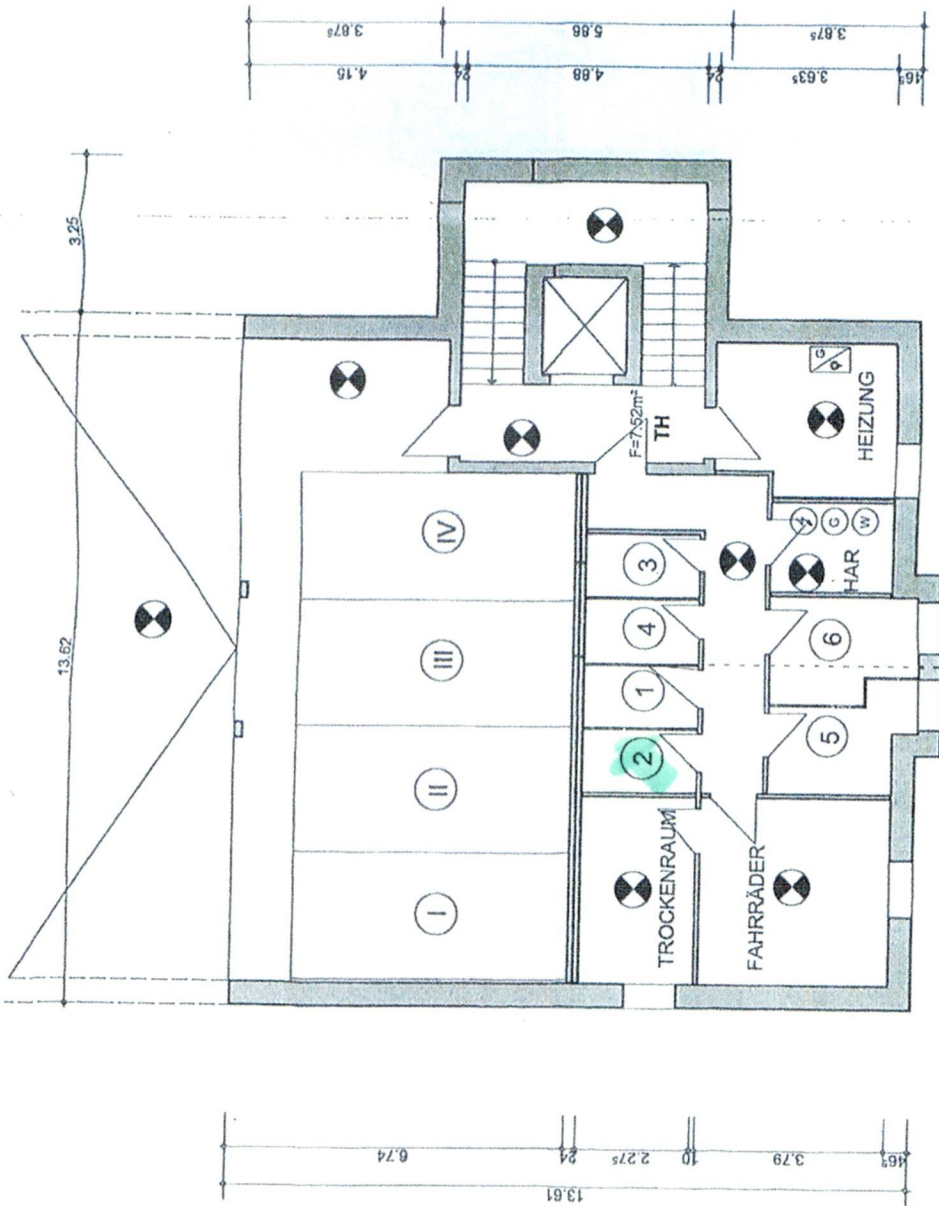

Az: 63-335-22  
Landkreis Osterholz-Deimling  
Der Landrat  
12. Mai 2022

Die Abgeschlossenheitsbescheinigung nach dem WEG kann erteilt werden.  
Osterholz-Scharnbeck, den 12. Mai 2022  
Landkreis Osterholz-Deimling  
Im Auftrage *früh*

Landkreis Osterholz  
den 1. April 2022  
Amt / 101

PROJEKT: TEILUNGSGENEHMIGUNG  
WOHNANLAGE  
27711 OSTERHOLZSCHARNBECK  
AM STADTPARK 15  
BAUHERR: KRISCHAN SOEKEN  
HAUKE BAUER  
PLANER: ARCHITEKTURBÜRO HELWIG  
DIPL.-ING. ROSWITHA HELWIG  
27809 LEMWERDER  
ST. - GALLUS - STRASSE 16 *Helwig*

ARCHITEKTURBÜRO HELWIG  
BAUTEIL: GRUNDRISS - KG  
MAßSTAB: 1:100  
DATUM: 07.04.22  
DIESER PLAN BASIERT AUF  
BESTANDSPÄNEN DES BAUHERRN  
**5**