

ERDGESCHOSS

ABWICKLUNG: SCHMUTZWASSER

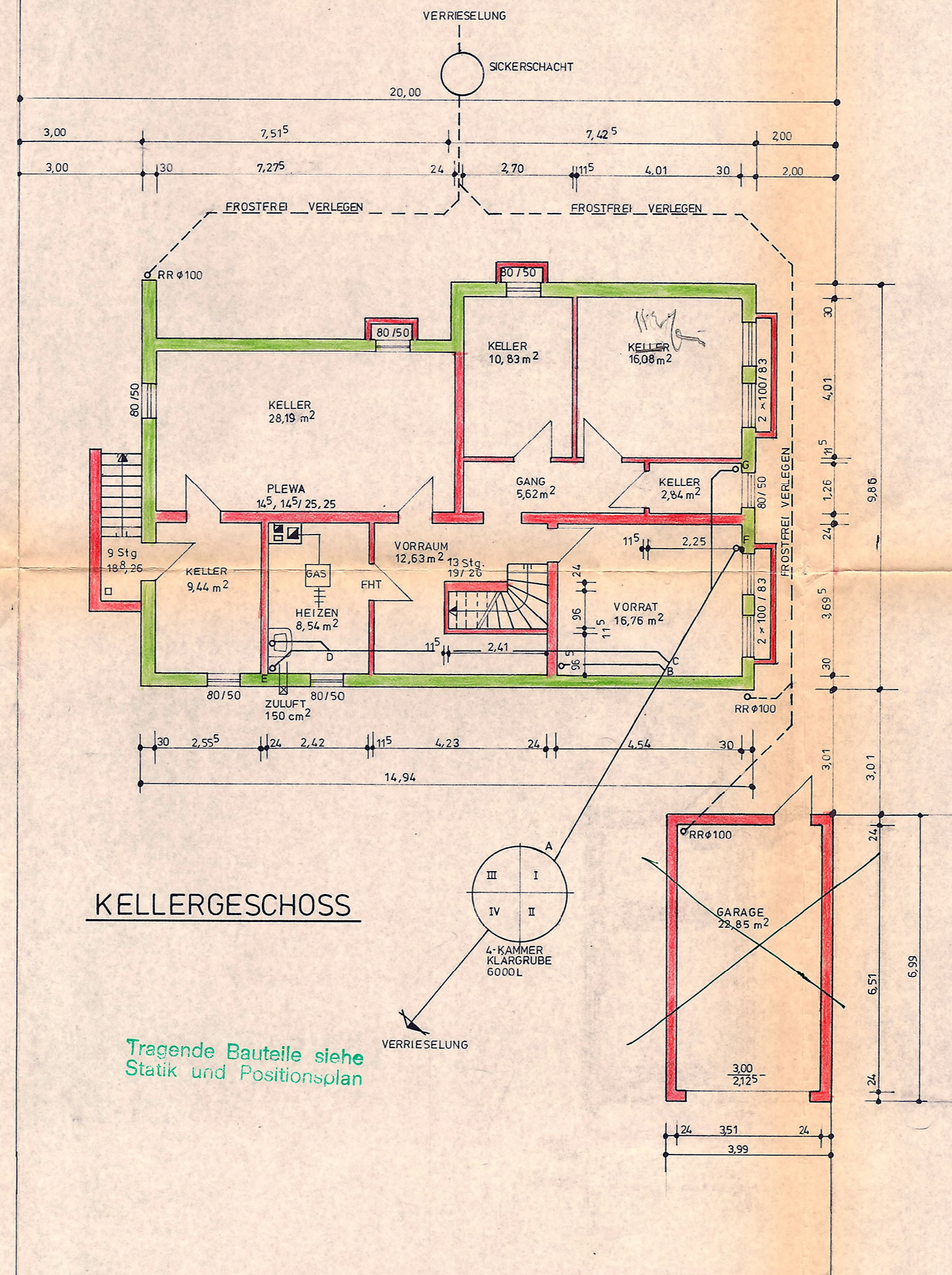
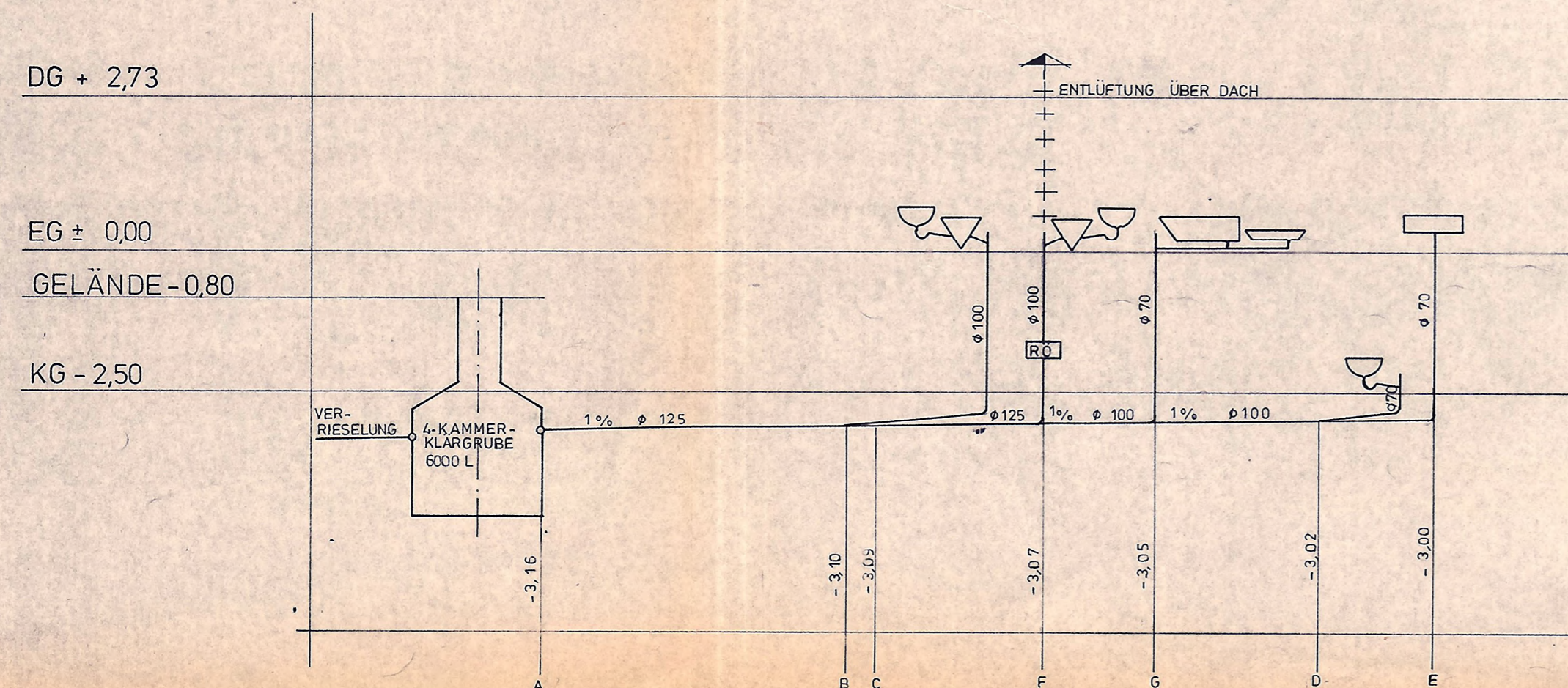

KELLERGESCHOSS

Tragende Bauteile siehe Statik und Positionsplan

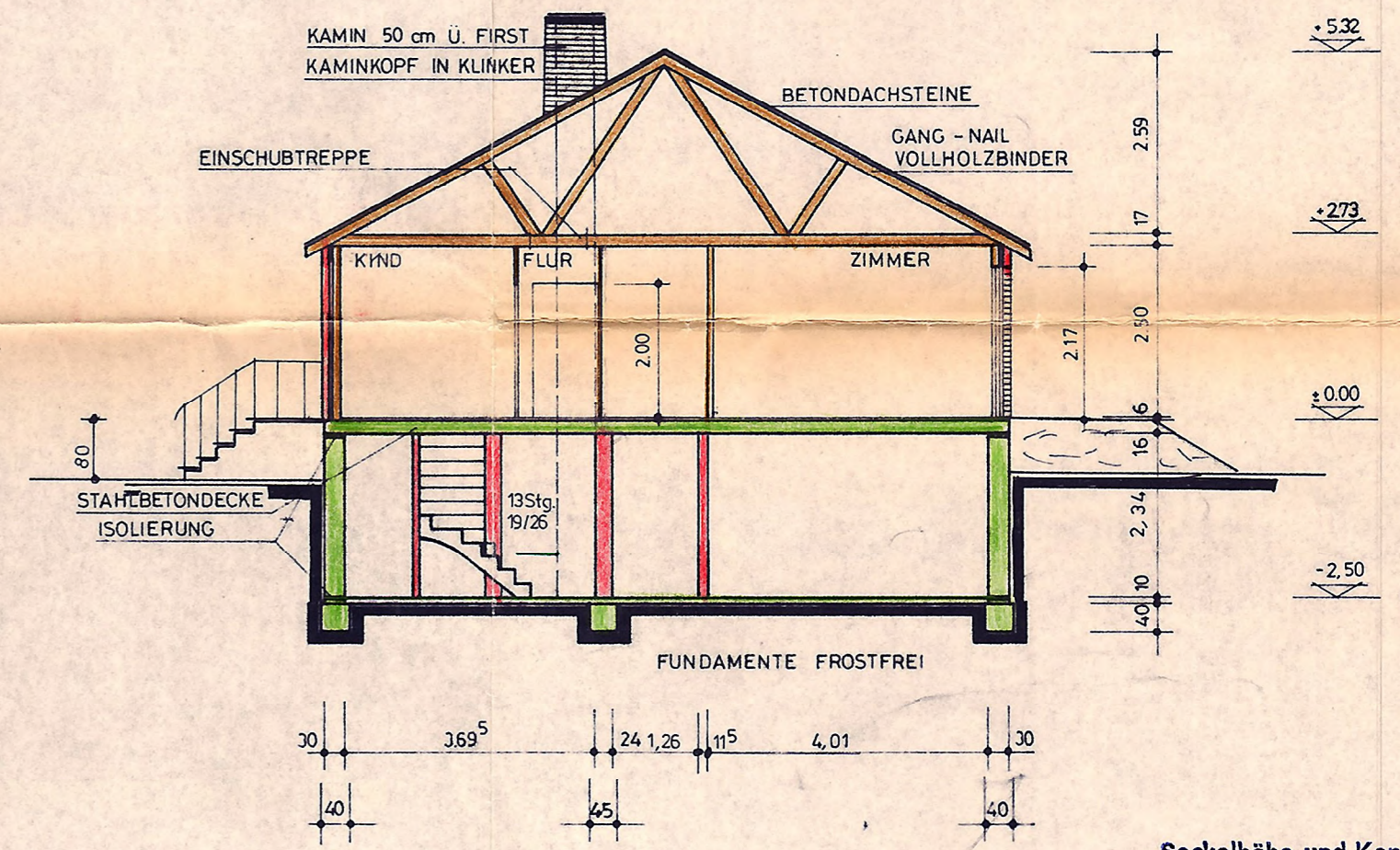

SCHNITT A-A

Anlage zum Bauscheit

0 8 8 4 - 8 6

Landkreis Lüchow-Dannewitz
Baubehörde

Baufachlich geprüft u. genehmigt
Lüchow

0 2. Dez. 1988

Landkreis Lüchow-Dannewitz
Der Oberkreisdirektor

Soekelhöhe und Kanaltiefe sind vor Baubeginn von dem verantwortlichen Bauleiter des Untergeschosses zu prüfen.

Evtl. erforderliche Bodenuntersuchungen, sich daraus ergebende Sicherungs- und Gründungsmaßnahmen sowie die Bemessung von Stützmauern und allen von der Typenstatik abweichenden Bauteilen sind von dem örtlichen Bauleiter des Untergeschosses zu veranlassen.

Wird abweichend von der Typenstatik eine Fertigdecke verwendet, ist folgendes unbedingt zu beachten:
Zur Aufnahme der Dübelzugkräfte ist im umlaufenden Außenwandbereich ein 60 cm breiter Massivbetonstreifen, gemessen von der äußeren Deckenkante bzw. Wandflucht des Untergeschosses, anzuordnen!

Alle Maße sind am Bau zu prüfen

HAUSTYP: 153	
DACHFORM: SATTELDACH DACHNEIGUNG: 28°	
BAUHERR: UDO U. HARTLINDE REHBEIN	
MASSTAB: 1:100	
GEZ. Li.	
GEPR. [Signature]	
DATUM: 12.8.80	
PLANFERTIGER: Renolit Fertighaus GmbH WERK SALZGITTER	BAUHERR: [Signature]