

■ Kennzeichnung barrierefreies Wohnen

Küchenzeilen in den Wohnungen gemäß Küchenplanung!
Die Möblierung in den Wohnungen hat nur informativen Charakter und erfolgt durch den Mieter/Eigentümer!

Die angegebenen Flächen sind Grundflächen und keine Wohnflächen und berechnen sich aus Rohbaumaßen!
Maßliche Differenzen der Innenraummaße gegenüber der Grundflächenberechnung, die sich bei der Bearbeitung der Werkpläne oder bei der Ausführung ergeben können, bleiben vorbehalten!
Aus diesen Gründen sind Flächenabweichungen möglich!

Planungsgrundlage:
Lage- und Höhenplan Vermessungsbüro Dipl.-Ing. Bernd Feil vom 01.04.2021
Höhenbezug: NNH

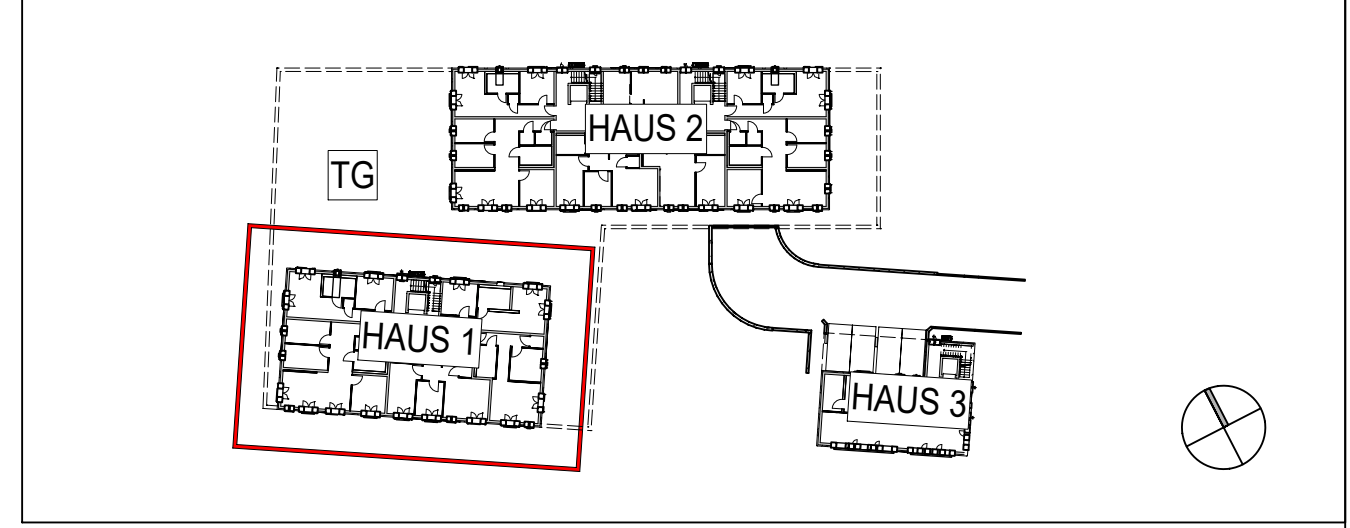

Nr.	Änderungen / Bemerkungen	Datum	Name

AUSFÜHRUNGSPLANUNG

Bauvorhaben:
Neubau Wohnanlage
Brückenstraße in 07743 Jena

Bauherr:

BF

Jenergasse 6
Tel. 03641/635446
www.bf-jena.de
buero@bf-jena.de

07743 Jena
Fax 03641/226832

BF Bauträger & Projektmanagement GmbH

Datum (zur Kenntnis genommen) _____ Unterschrift _____

Ausführungsplanung Architektur:

SENS
BRAMEY
ARCHITEKTEN

Johannisplatz 8
Tel. 03641/504550
www.brameygroup.de
info@sens-bramey.de

07743 Jena
Fax 03641/504560

Sens Bramey Jena GmbH

Datum _____ Unterschrift _____

Planbezeichnung
Haus 1 - Grundriss Erdgeschoss (Vermietergrundriss)

Maßstab	Projekt Nr.	Plannummer	Datum	Gezeichnet	Geprüft
1 : 50	4021	APV_SBJ_H1_GR_EG_110_FG	09.10.2024	S. Springl	St. Herrmann

H/B = 450 / 850 (0.38m²)

Allplan 2022

Unsere Zeichnung ist unser geistiges Eigentum. Sie darf gemäß § 81.2 und § 81.3 UrhG ohne unsere schriftliche Genehmigung weder kopiert, noch in irgendeiner Weise öffentlich zugänglich gemacht oder in sonstiger Weise in ähnlicher Weise verbreitet werden.