

3 1/2-Zimmer-Wohnung zzgl. Galerie

Wohnen/Essen	33,63 m ²
Küche	6,06 m ²
Bad	3,96 m ²
Schlafen	14,98 m ²
Kind	11,29 m ²
Diele	7,02 m ²

Gesamt	76,94 m ²
abzgl. 1% Putz	0,77 m ²
Wohnfläche	76,17 m²

Dachterrasse (50%)	6,00 m ²
--------------------	---------------------

Fläche	82,17 m²
---------------	----------------------------

Galerie	28,34 m ²
---------	----------------------

Gesamtfläche	110,51 m²
---------------------	-----------------------------



M 1:100

Galerie		9	10	
DG	9	10	11	
1. OG	5	6	7	8
EG	1	2	3	4

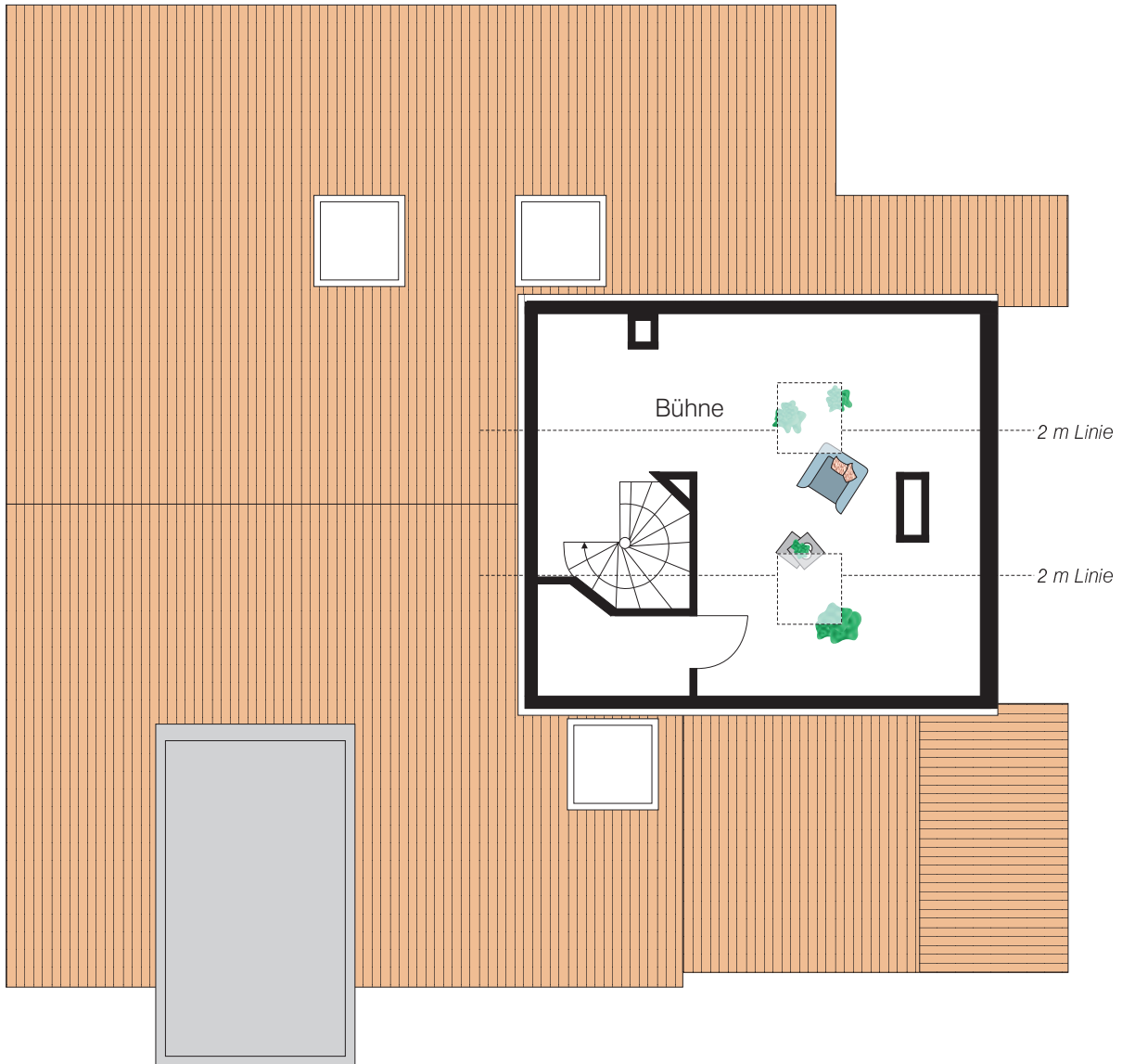

M 1:100

Galerie	9	10		
DG	9	10	11	
1. OG	5	6	7	8
EG	1	2	3	4