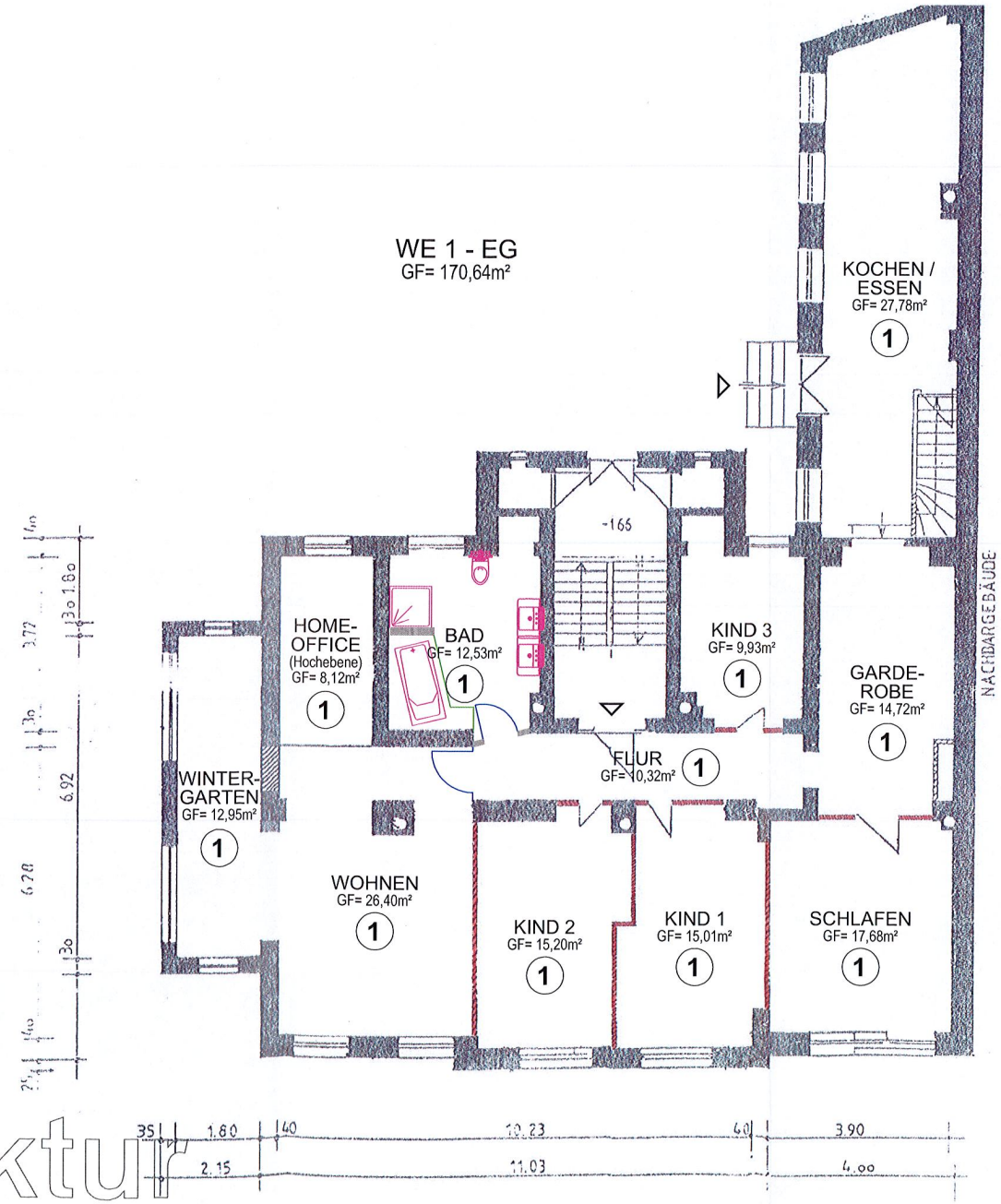

Gehört zur Abgeschlossenheitsbescheinigung
Nr. SU-S.2.10.12-20240263
Altenburg, den 25. OKT. 2024
Im Auftrag ....

Stadtverwaltung Altenburg
Fachbereich Stadtentwicklung und Bau
Fachdienst Bauverwaltung
Markt 1
04600 Altenburg

THÜRINGEN STADT ALTENBURG 9

ARCHITEKTENKAMMER THÜRINGEN
LEICHT FRANK
1854-99-3-A
ARCHITEKT

ABGESCHLOSSENHEIT
gemäß Baugenehmigung 2013 00236
ERDGESCHOSS

Stand: 04.09.2024 M: 1/ 100

Neugestaltung EG- Wohneinheit, Beethovenstraße 16, 04600 Altenburg
Michael Spur, Teichstraße 11, 04600 Altenburg

BEETHOVEN 16

FRANK LEICHT, DIPL.-ING. (FH) ARCHITEKT
BRÜDERGASSE 1- 2, 04600 ALTENBURG
eMail: info@arch-hitektur.de, Funk: 0179/ 700 99 10

arch hitektur