

EG 1:500

**EG**  
**Klinik**  
 Nettoraumfläche der Klinik: 1017,2m<sup>2</sup>  
 BGF der Klinik: 1232m<sup>2</sup>

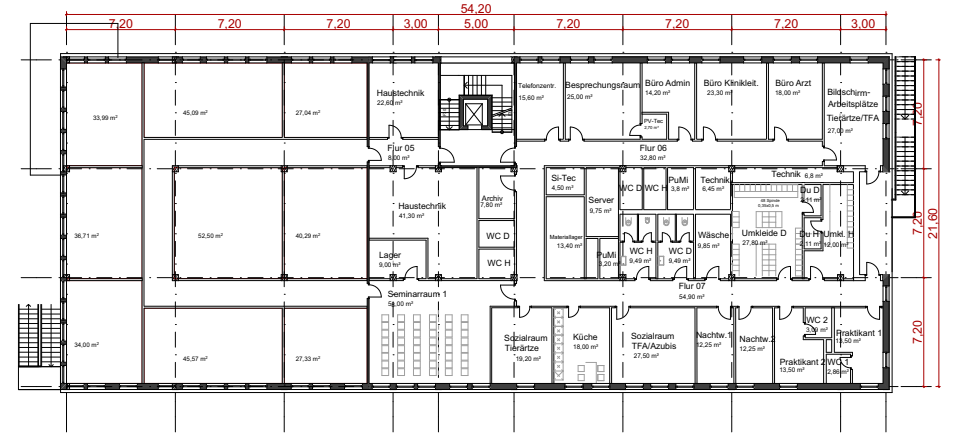

OG 1:500

**OG**  
**Klinik**  
 Nettoraumfläche der Klinik: 978,8m<sup>2</sup>  
 BGF der Klinik: 1215,2m<sup>2</sup>

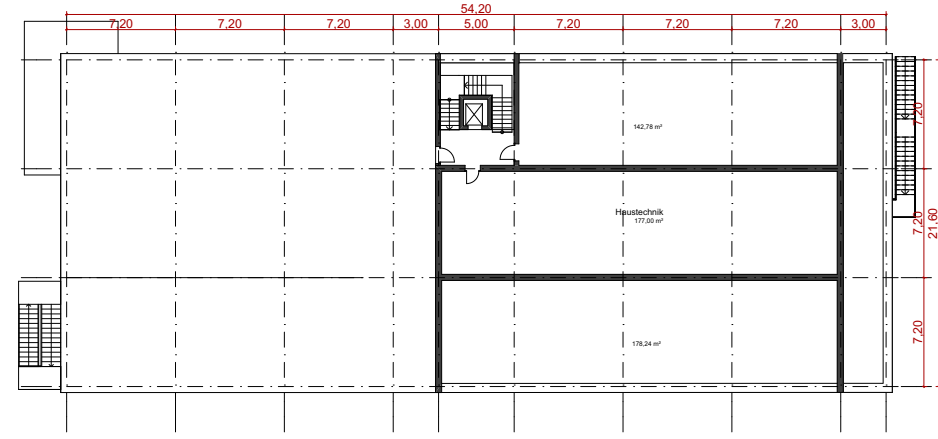

DG 1:500

**DG**  
**Klinik**  
 Nettoraumfläche der Klinik: 498,0m<sup>2</sup>  
 BGF der Klinik: 582,5m<sup>2</sup>

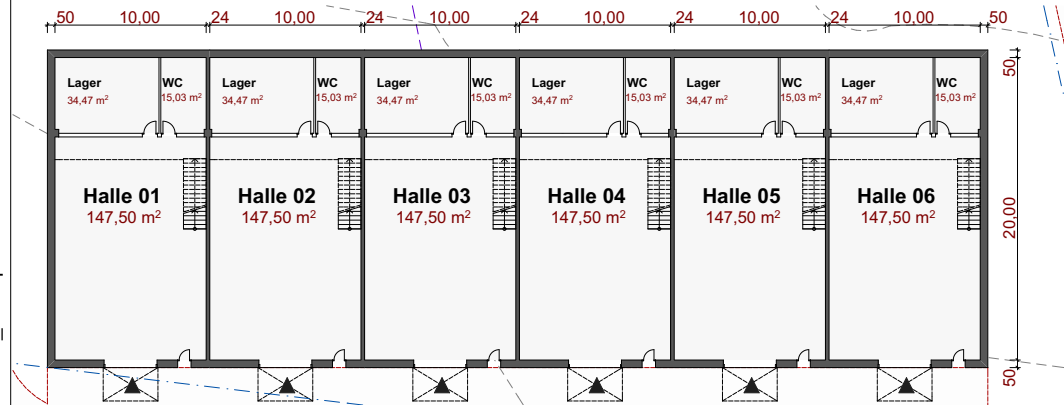

UG 1:500

**Halle(EG+UG)**  
 Nettoraumfläche der Halle: 261,43m<sup>2</sup> x 6 = 1568,3m<sup>2</sup>  
 BGF der Halle: 1306,2m<sup>2</sup>(Keller) + 450,95m<sup>2</sup>(EG) = 1757,1m<sup>2</sup>

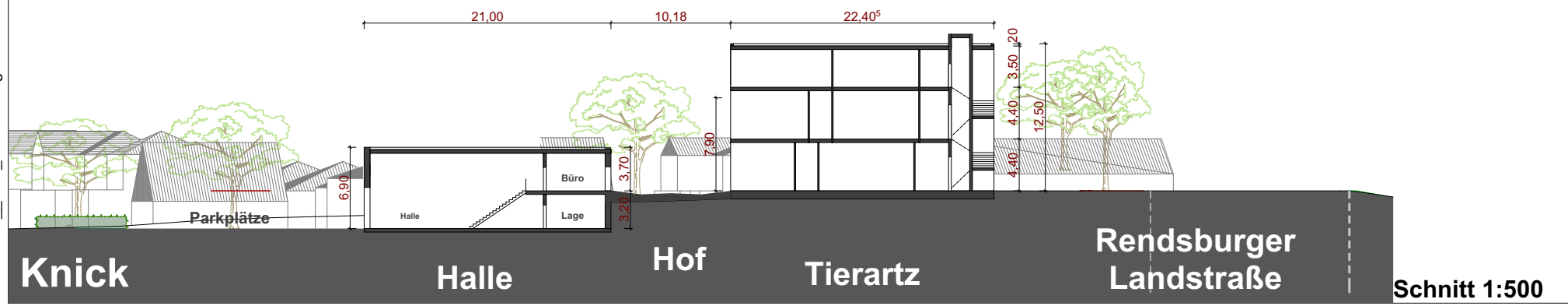

Schnitt 1:500

Projekt:	<b>Neubau einer Tierklinik Rendsburger Landstr. 477, 2411 Kiel</b>	Projekt-Nr.
Planstand:	<b>Bauvoranfrage</b>	gezeichnet:
Planinhalt:	<b>Grundriss+Schnitt</b>	
Maßstab:	Datum:	Plangröße:
<b>1:500</b>	<b>29.02.2024</b>	<b>A3</b>
	Plannr.:	Index:
	<b>04.5</b>	

2024.02.23\_BVA\_Rendsburger Landstraße 477\_2153.pln