

Zeichnung beruht auf:  
 Vermessung von -  
 Dok.Nr. -  
 Vektorplan Zeichnung 003\_B aus ZVM  
 Pixelplan -  
 DXF-Plan -

Hoeihen nach:  
 Schnitt -  
 Aufnahme -

Ausfuehrung geprueft:  
 Datum / Name -  
 Weiter Informationen unter:  
 -

Bemerkung:  
 -

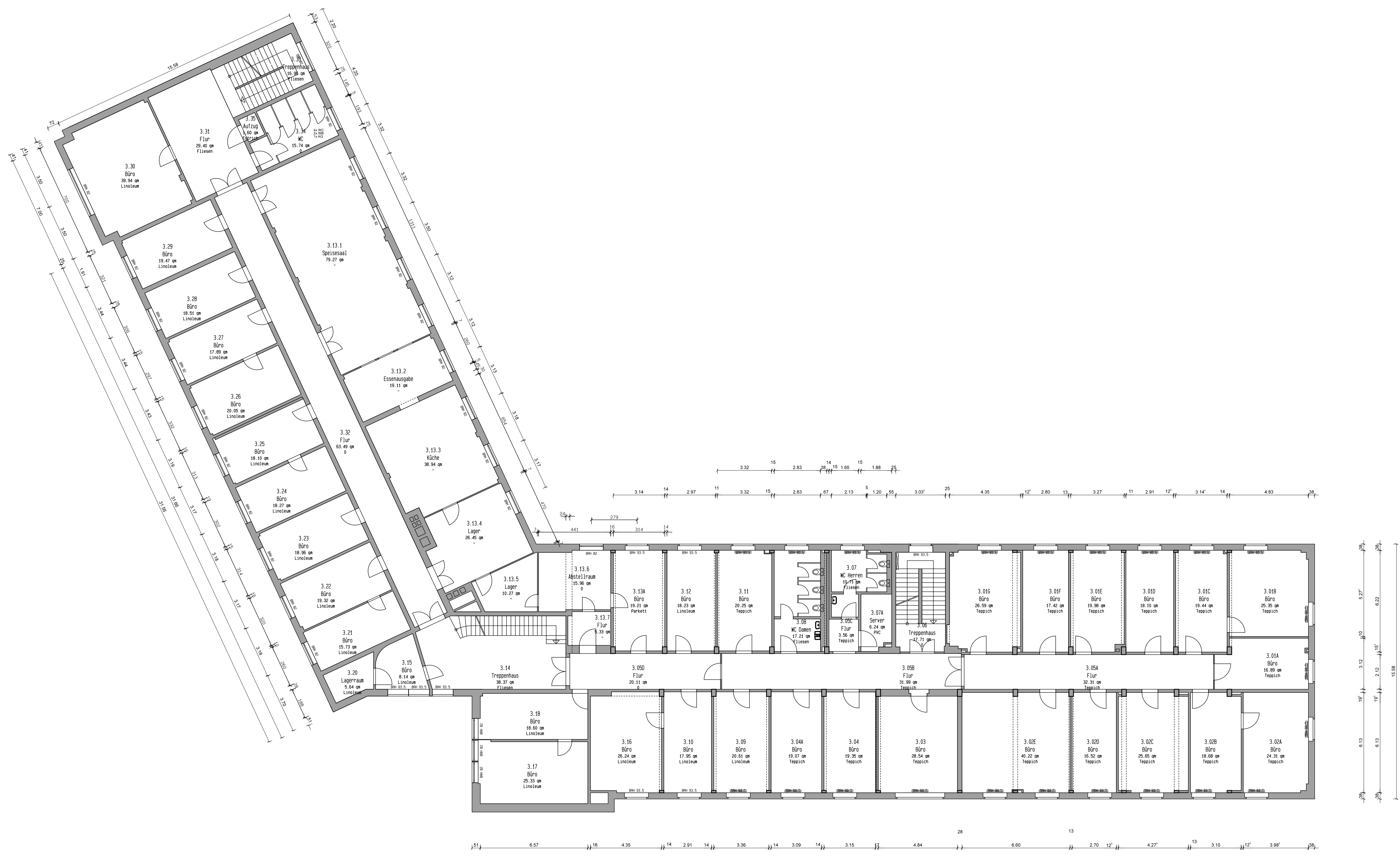

Datum	Änderungen/Ergänzungen	Name

**Deutsche Post Real Estate Germany GmbH**  
 Construction Management  
 Deutsche Post World Net  
 GLOBAL BUSINESS SERVICES

REIDM 051  
 Nöhrnacher Str. 21-29  
 01099 Dresden

Tel.: 03 51 / 81 91 - 234  
 Fax: 03 51 / 81 91 - 256

Bauherr: Deutsche Post AG  
 vertreten durch  
 Deutsche Post Bauen GmbH

Architekt: -  
 -  
 -

Projekt: Postgebäude Bautzen 1  
 Bestand

Projektadresse:  
 Postplatz 3  
 02625 Bautzen

**Bestand**  
 Planinhalt  
 Grundriss 2. Obergeschoss  
 Anpassung Raumdaten für CORRECT-2

Maßstab: 1:100  
 Blattgröße: A0  
 Blattzahl: 1  
 Datum: 27.11.07

INBES-Nr.: 34114002  
 Projekt-Nr.: 999  
 Plan-Nr.: A\_003  
 Index: -