

282 BREMEN-AUMUND
 BORCHHÖRSTR. 114
 BESTANDSZEICHNUNG ALS
 ANLAGE ZUR WERTSCHÄTZUNG
 VOM 27.7.78

KATASTER VR 170
 FLUR 174, FLURSTÜCK
 2/10, GRÖSSE 1257
 LIEGENSCH. BUCH 1671
 GRUNDBUCH BLUMENTH
 AUMUND BL. 1627

BAUJAHR:
 1964/5

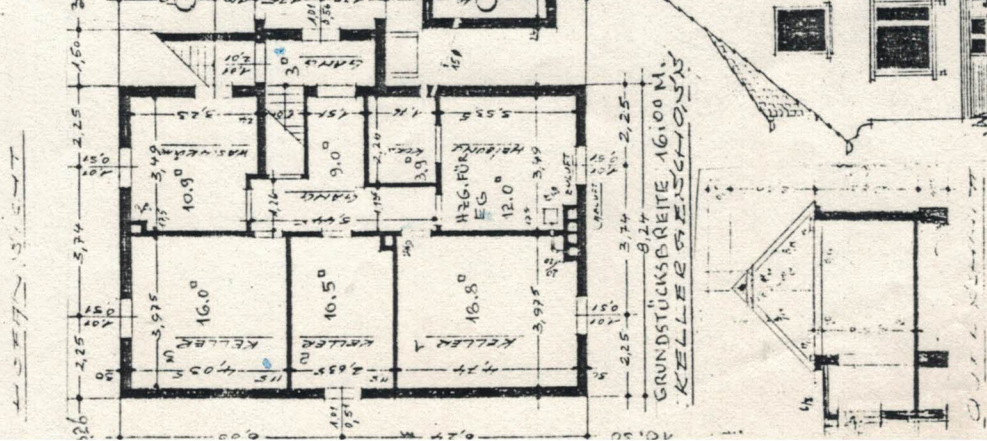
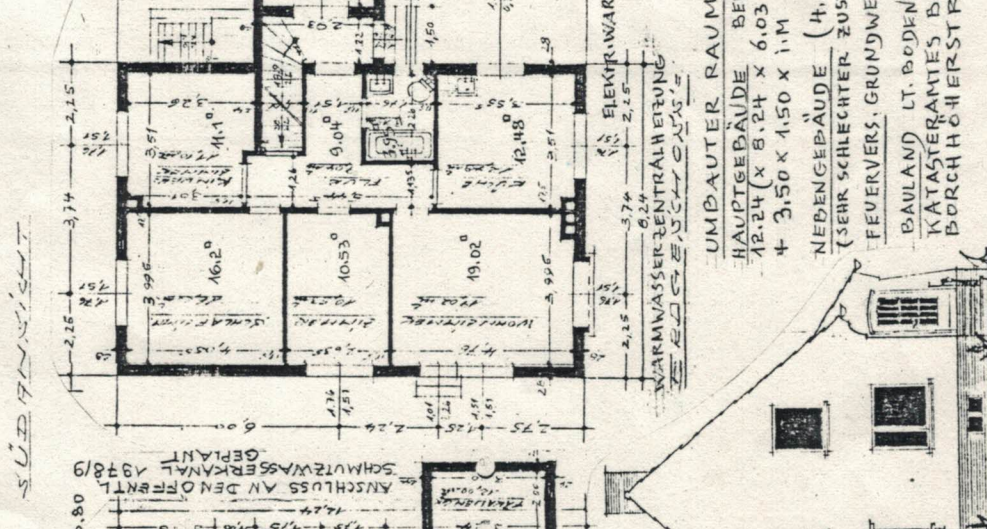
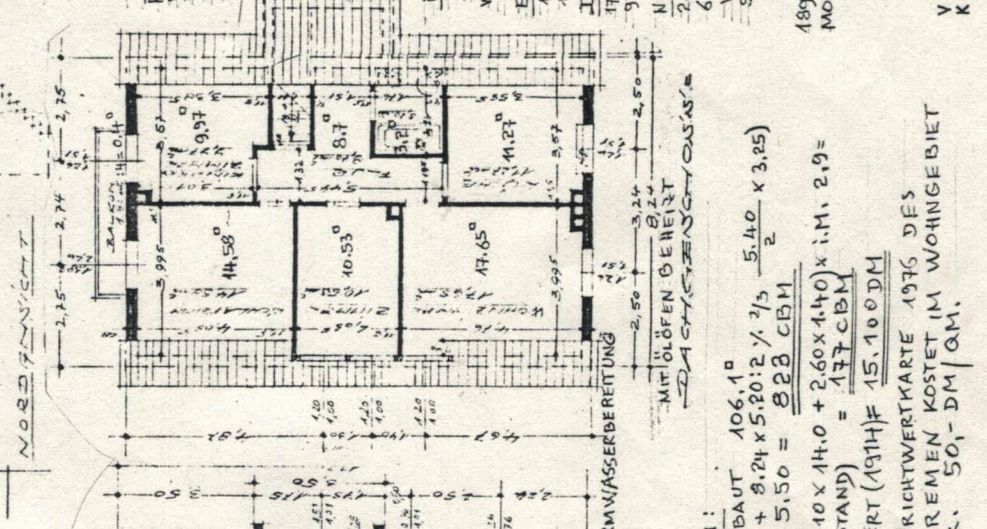
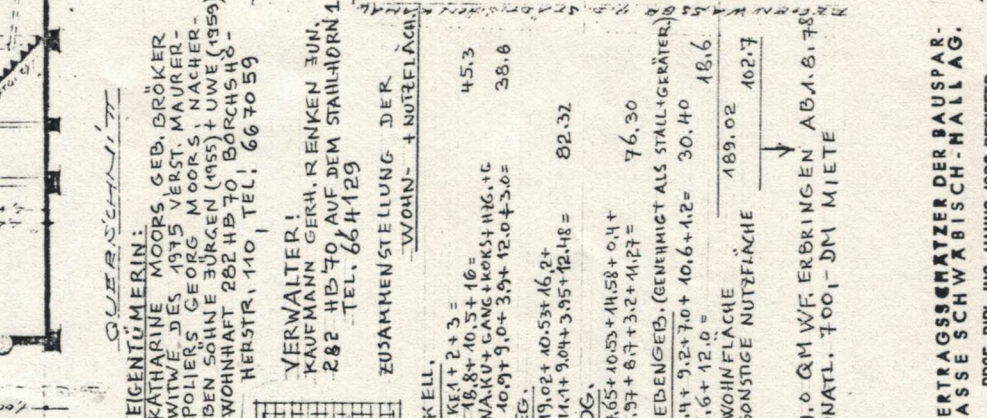
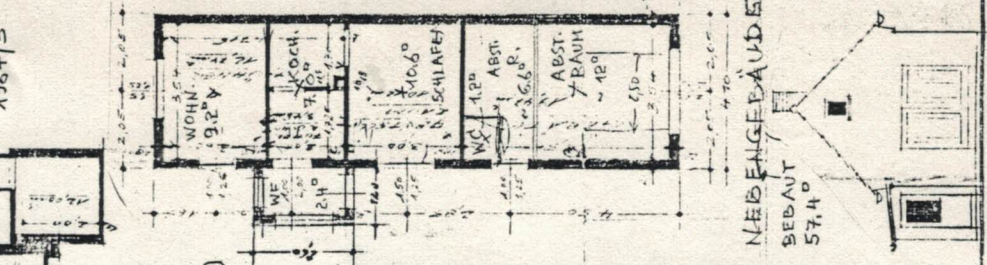
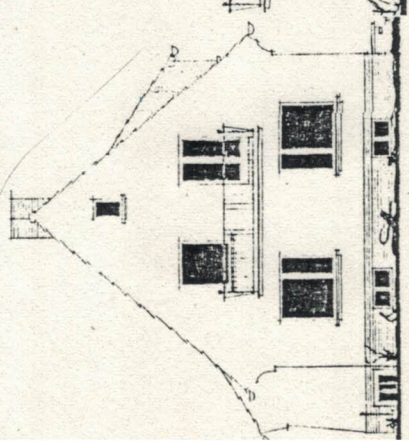
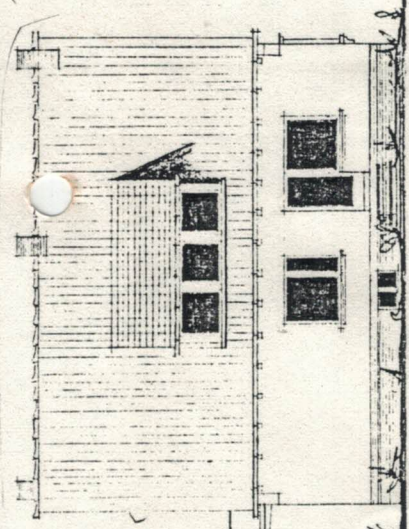
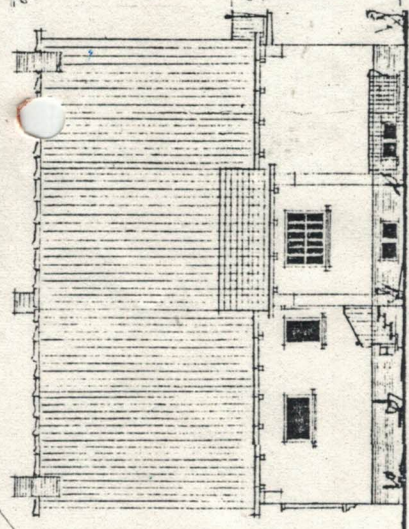
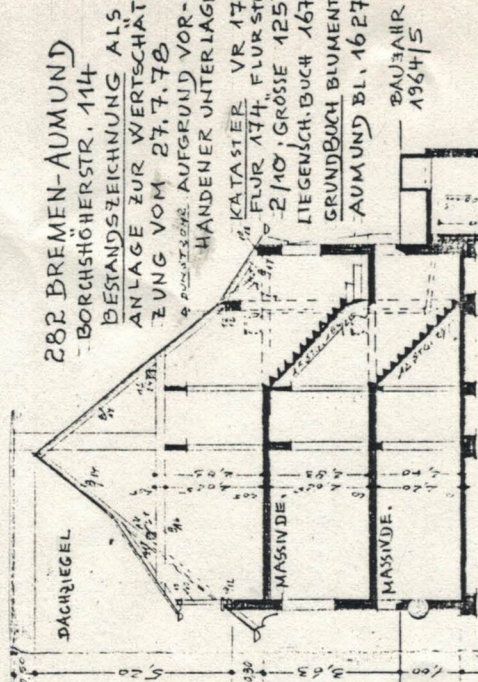

EIGENTÜMERIN:
 KATHARINE MOORS GEB. BRÖKER
 WITWE DES 1975 VERST. MAURER-
 POLIERS GEORG MOORS NÄCHER-
 BEN SÄHNE BÜRGEN (1955) + UWE (1959)
 WOHNTAT 282 HB 70 BORCHHÖR-
 HERSTR. 110, TEL. 667059

VERWALTER!
 KAUFMANN GERH. RENKEN JUN.
 282 HB 70 AUF DEM STAHLHORN 1
 TEL. 664129

ZUSAMMENSTELLUNG DER
 WOHN- + NUTZFLÄCHEN

KELL.	18,84 + 2 + 3 = 23,84
WAUKU + GANG + KOKS + HLG. + C	10,97 + 9,10 + 3,95 + 12,0 + 3,0 = 38,8
EG.	11,11 + 9,04 + 3,95 + 12,18 = 36,28
WG.	19,02 + 40,53 + 16,2 + 11,11 + 9,04 + 3,95 + 12,18 = 112,05
NEBENGEB.	76,30
NEBENGEB. (GEWENHICHT ALS STALLGERÄTER)	30,40
WOHNFLÄCHE	189,02
SONSTIGE NUTZFLÄCHE	102,7

NEBENGEBÄUDE
 BEBAUT
 57,40

189,0 QM W.F. ERBRINGEN ABA. 8.78
 MONATL. 700,- DM MIETE

UMBAUTER RAUM:
 HAUPTGEBÄUDE BEBAUT 106,10
 12,24 x 8,24 x 6,03 + 8,24 x 5,20 : 2 x 7/5 = 5,40 x 3,25
 + 3,50 x 1,50 x i.M. 5,50 = 828 CBM

NEBENGEBÄUDE (SEHR SCHLECHTER ZUSTAND) = 177 CBM
 FEUERVERS. GRUNDWERT (1974) = 15.100 DM

BAULAND LT. BODENRICHTWERTKARTE 1976 DES
 KATASTERAMTES BREMEN KOSTET IM WOHNGEBIET
 BORCHHÖRSTR. 50,- DM / QM.

VERTRAGSSCHÄTZER DER BAUSPAR-
 KASSE SCHWABISCH-HALL AG.

PROF. DIPL.-ING. HANNS-JORG PFEIFFER
 ARCHITEKT - 28 BREMEN 86 (HUCHTING)
 MACHENSTEDTER STR. 3 - TEL. 0421-582316

Geprüft: 2. Juli 1984
 Baugutachten-Nord
 - Baugutachten -
 im Auftrag

STRASSSENANZEIGUNG
 BREMEN, 27.7.1978.

FRITZ FACILAR
 ARCHITECT