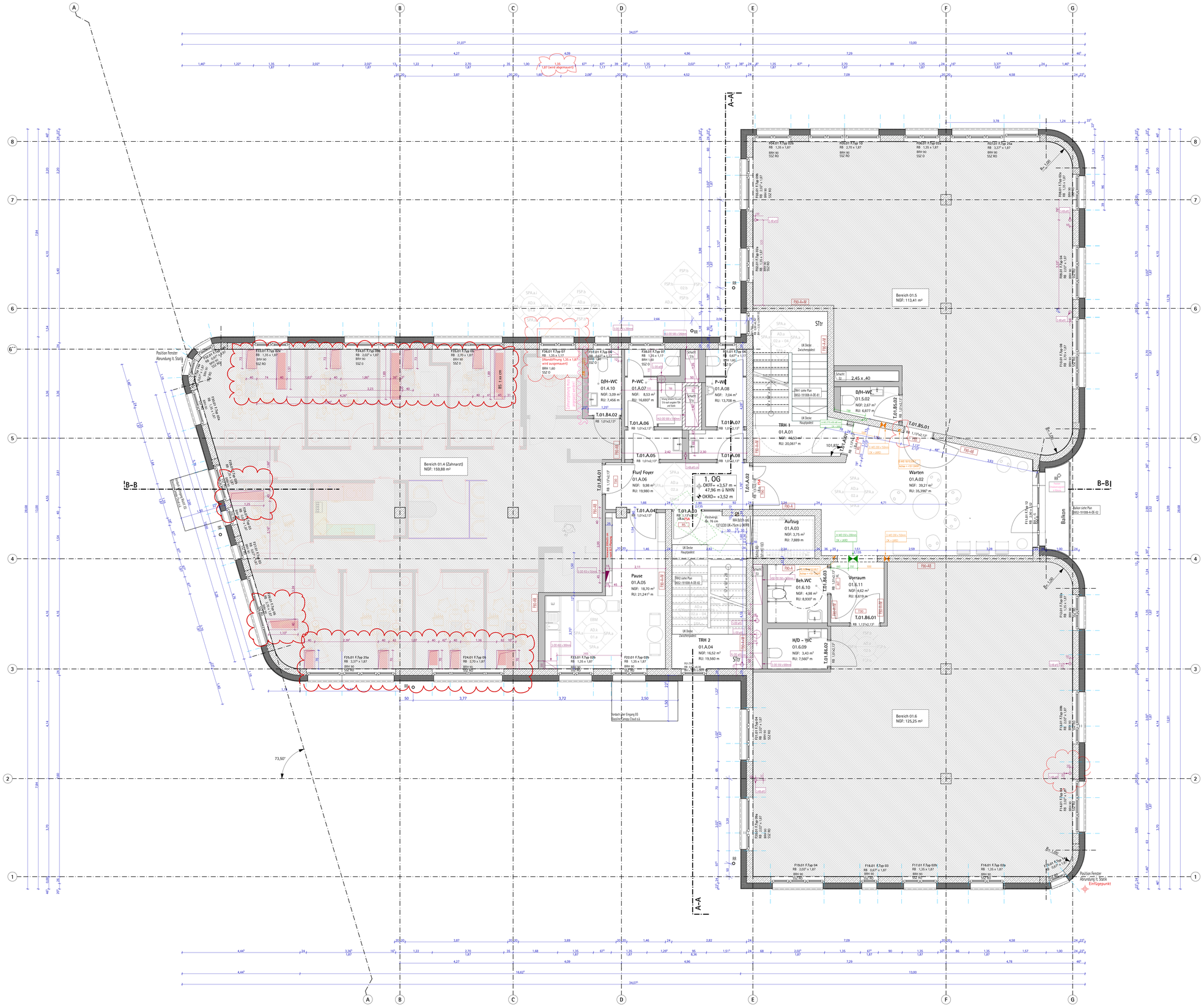

LEGENDE

WÄNDE / DECKEN

- STB - Stahlbeton
- WU-STB - Wasserundicht.-STB
- Stahlteton als Fertigteilbeton
- Beton unbewehrt
- Mauerwerk
- Wärmedämmung hart
- Wärmedämmung weich
- GK - Gipskarton
- GK - Gipskarton (nachträgl.)
- IWD - Wanddurchbruch
- DD - Deckendurchbruch n. oben
- DD - Deckendurchbruch n. unten
- DD - Deckendurchbruch durchge.
- Aussparung / Schlitz
- "hohle Vögel" Fläche nach nicht verwertet

TÜREN / FENSTER

- T90 feuerhemmende Tür
- T30 feuerhemmende Tür
- RS Rauchschutztür
- dt dichtschliessende Tür
- dst dichte selbstschliessende Tür
- NA Notausgang
- HK Handlauf
- GL Glasausschnitt
- BRH Brüstungshöhe ab OKFF
- SSZ Sonnenschutz
- RO Rolladen
- ES Einbruchschutz
- I.Bl. Innenliegende Blende
- TD Türdrücker
- OTS Obentürschließer
- FL Freilauffeststellung
- FSA Feststellanlage
- El.Antrieb elektromech. Drehtürantrieb

ANDERE ABKÜRZUNGEN

- OKFF Oberkante Fertigfußboden
- OKRF Oberkante Rohfußboden
- UKFD Unterkante Fertigdecke
- UKRD Unterkante Rohdecke
- STr Steigleitung trocken

RAUMSTEMPEL

WÄNDE

- SPA Spachteln und Anstrich (bei MW bzw. StB auf 1,5 cm Putz)
- .a mit abwaschb. Latex-Farbe bis 1:40 m h., dann Dispersionsfarbe NK2
- .i mit Brüstungs-Installationskanal an Außenwand
- AN Anstrich (auf Sichtbeton)
- FSP Fliesenspiegel auf Kalkzementputz (siehe Fliesenplan)
- .h Raumhoch
- .b Zargenhoch oder VSS hoch
- EBM Einbaumöbel

DECKEN

- AD Abgehängte Decke
- .g Gipskartondecke mit Anstrich
- .k Klimadecke
- SPA Spachteln und Anstrich

FUSSBODENBELAG

- 01 Belag (a: PVC mit Vlies / b: Teppich)
- 02 Fliesen (a: Keramik / Feinsteinzeug / b: R10 / c:R11)
- 03 Gussasphalt geschliffen
- 04 Treppenbelag Werkstein
- 05 Schwingboden (a: mit Linoleum)

OBERFLÄCHENBEHANDLUNG
DECKEN, WAND, FUßBODEN

Index	Art der Änderung	Datum	Name
A	Anpassung Räume 01.A.06 (in Kücheunit) & 01.6.11, Anpassung MRH-Wand statt STB im TRH1, Anpassung FT1.01, DB Planung LHO	02.03.21	dme
B	Anpassung Fensterbänke, Anpassung Rollladen, Anpassung Türen & Ergänzung DB HLSE, Placemaker, Verdoppelt MF, Beh.-WC für ext. Fenster- & Türelemente	24.03.21	dme
C	Anpassungen Zahnarzt 40cm tr., DD Achse G2, WS Achse F1 verschoben, Fenster F36.01	02.03.2021	dme

BEMERKUNGEN

- Innenraumöffnungen und BRH beziehen sich auf OKFF.
- Plan gilt nur in Zusammenhang mit den Positions- und Schalplänen des Statikers.
- Plan gilt nur in Zusammenhang mit den Schlitz- und Durchbruchsplänen des Haustechnikers.
- Unstimmigkeiten sind den Planern und der Bauleitung rechtzeitig vor Ausführungsbeginn mitzuteilen.
- Plan gilt nur in Zusammenhang mit dem Wärmeschutznachweis.
- Alle Bauteile sind gemäß Brandschutz herzustellen
- Stütze GK-Wände an MW bzw. STB gemäß Regelblatt D6S2-191203-A-DE-152
- Treppenhauswänden gemäß Raumkonzept, Unterseite Treppenläufe und Zwischenpodeste SPA.

±0,00 = OKFF EG = +44,39 m über NHN

Brüstungshöhe bezogen auf OKFF

Zusammensetzung der Raumnummern:
Geschoss / Nutzungsbereich/ lfd. Nummer
A = "allgemein"
Bsp.: 01.04.03 oder -1.A.06

N

ALLE MASZE SIND VOM AUFTRAGNEHMER VERANTWORTLICH ZU PRÜFEN, BZW. AM BAU ZU NEHMEN. FÜR DIE RICHTIGKEIT UND EINHALTUNG DER MASZE HAFTET DER AUFTRAGNEHMER. PLAN- UND MASZDIFFERENZEN SIND VOR DER AUSFÜHRUNG MIT DEM ZUSTÄNDIGEN PLANER ZU KLÄREN.
FÜR MASZFEHLER HAFTET ALLEIN DER AUFTRAGNEHMER. AUSSPARUNGEN, SCHLITZE UND DURCHBRÜCHE SIND DEN AUSSPARUNGS- ODER SCHALPLÄNEN DER FACHINGENIEURE ZU ENTNEHMEN.

PLANUNGSSTAND
AUSFÜHRUNGSPLANUNG

PLANINHALT
GRUNDRISS 1.OBERGESCHOSS

BAUVORHABEN
Germanenstrasse 33 (III-MzeB)
Germanenstrasse 33
13156 Berlin

BAUHERR
GIB-Stiftung
Tuchmacherweg 8/10
13158 Berlin

PLANUNG
oki.architekten
gesellschaft von architekten mbh
Gosslerstr. 30
12161 Berlin
fon: 030-34646990-20
mail: oki@oki-architekten.de

M 1: 50 — 0,5 1 2,5 5 7,5 10 m

Proj.nr. - Erstellungsdatum - Planungsstand - Planinhalt - Plannr. - Index
0652 - 191008 - A - 1G - 03 - C