

16° 39' 1.01' 28° 24' 1.25' 93' 1.28' 125° 36' 16' 1.01' 39° 18' 24' 16° 38' BH 0 213.50 BH 0 213.50 BH 0 213.50 24.30 BH 0

- Stahlbeton n. EC 2
- Mauerwerk n. DIN EN 1996 + WDVS
- Mauerwerk n. DIN EN 1996
- Installationswände System glw. W116
- Trennwände Trockenbau System W112 glw.

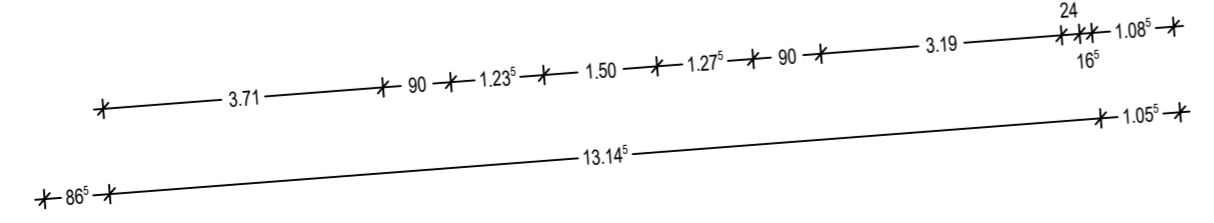
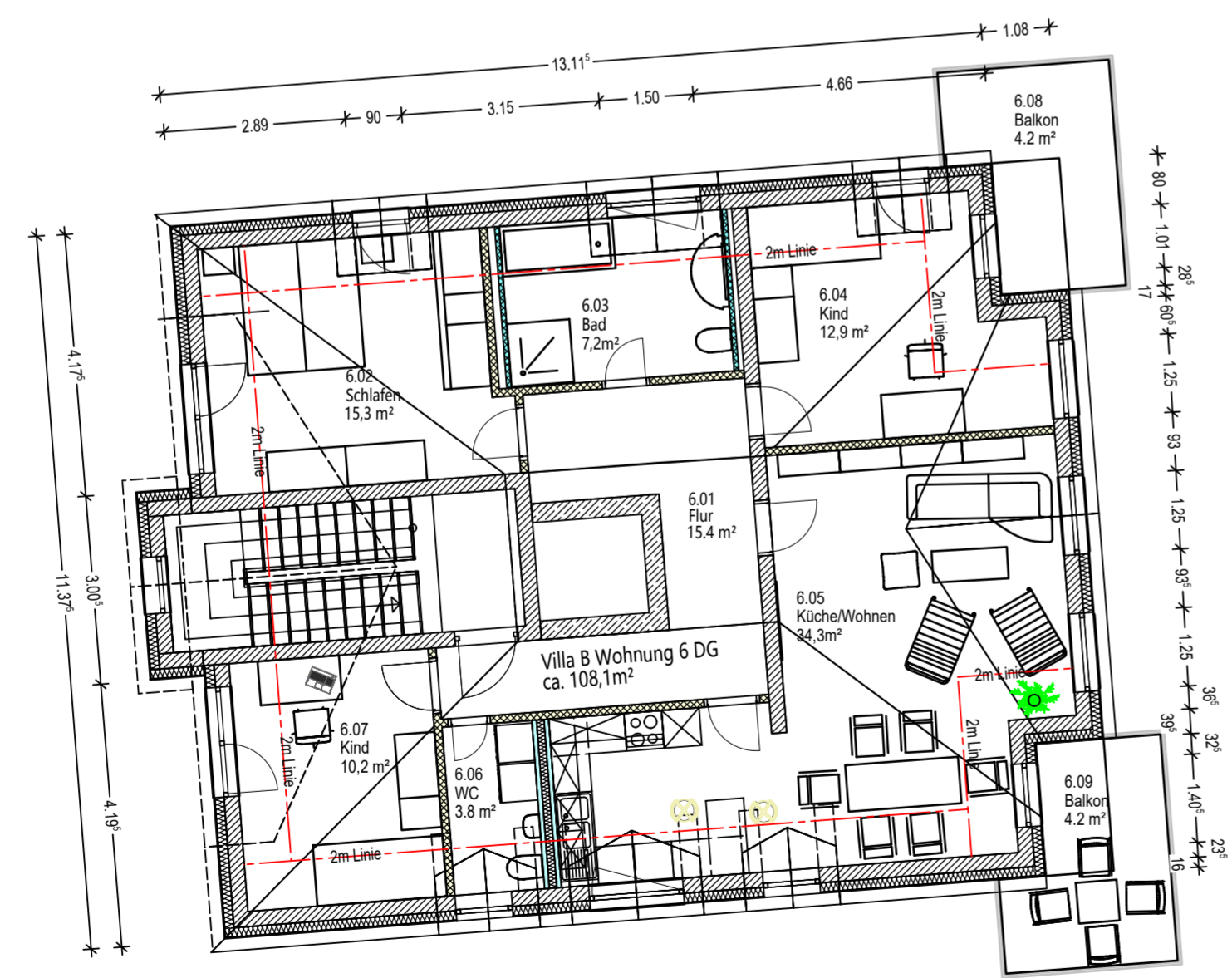

80° 1.01' 28° 60' 1.25' 93' 1.28' 125° 36' 32' 1.40' 23° 16' 17' 1.08'

Index	Datum	Bearbeiter	Änderungsvermerk
<b>Bauvorhaben:</b> <b>Neubau von zwei Stadtvillen mit Tiefgarage</b>			
<b>Bauort:</b> Lindenstraße 8a, 04416 Markkleeberg Flurstück 117/9			
<b>Bauherr:</b> Erwerber-/Grundstücksgemeinschaft Markkleeberg Städtelner Straße Peter Franke Haus &- Grundstücksservice, Krailing Vermögenslogistik GmbH & Co. KG Lindenstraße 17, 61440 Oberursel			
<b>Architekt:</b> Ingenieurbüro für Bau- & Tragwerksplanung Ralf Thorn Stormstraße 9, 04289 Leipzig 0341 9801572, info@bau-Tragwerksplanung.com		<b>Tragwerksplanung:</b> Ingenieurbüro für Bau- & Tragwerksplanung Ralf Thorn Stormstraße 9, 04289 Leipzig 0341 9801572, info@bau-Tragwerksplanung.com	
<b>Planaussage:</b> Genehmigungsplannung			
<b>Planname:</b> Grundriss Dachgeschoss			
Format: A2	Masstab: 1:100	Plan Nr. 4003	Index: 0
Gezeichnet/Geprüft: th	Gesehen: Krailing	Projekt Nr. 21-06	Datum: 19.01.22
		CAD Nr.: 14	