

Wohnhauses für die Eheleute

BRUNNEN

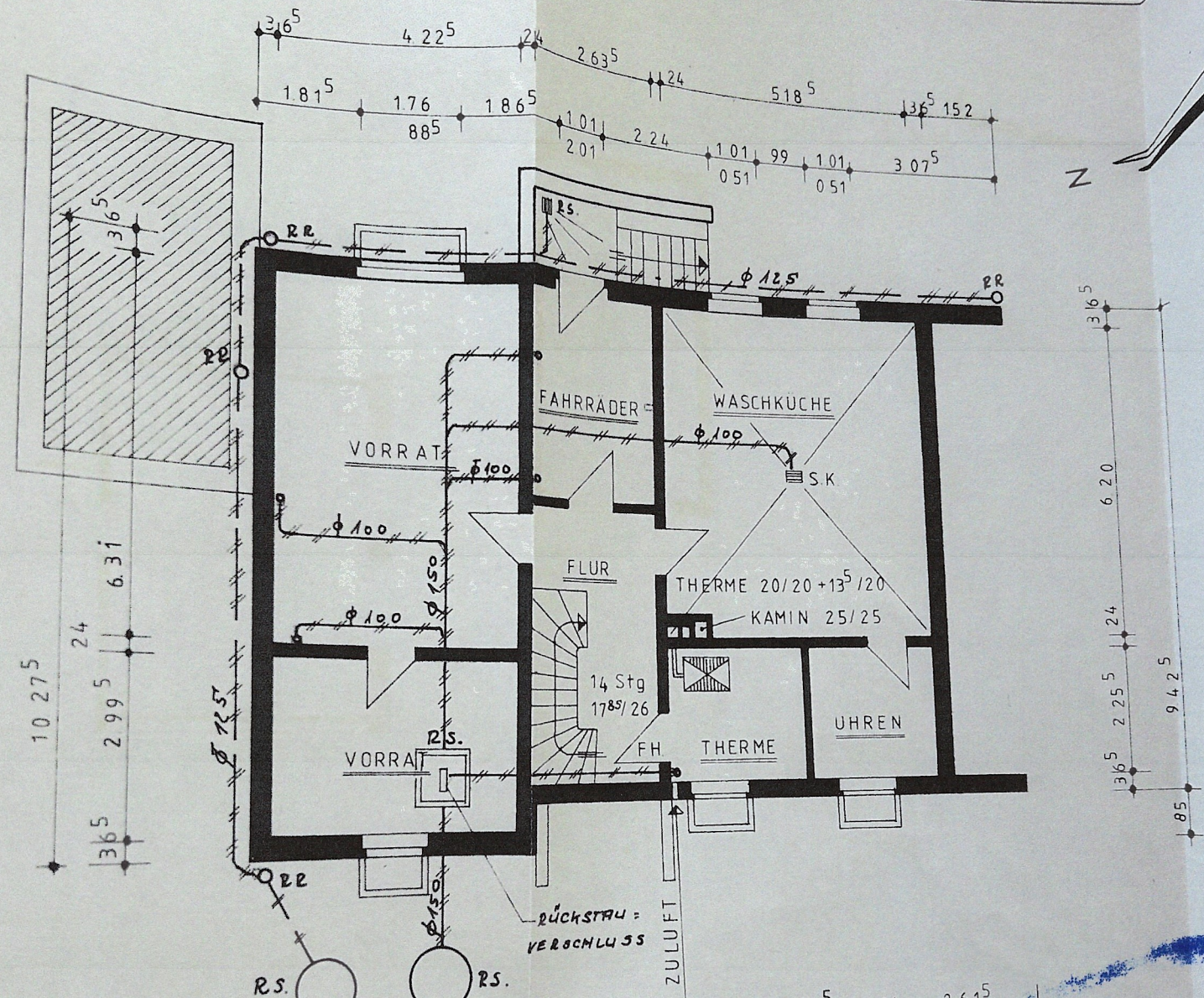

Grundriss Kellergeschoss

SCHLUTZWASSER

REGENWASSER

Z

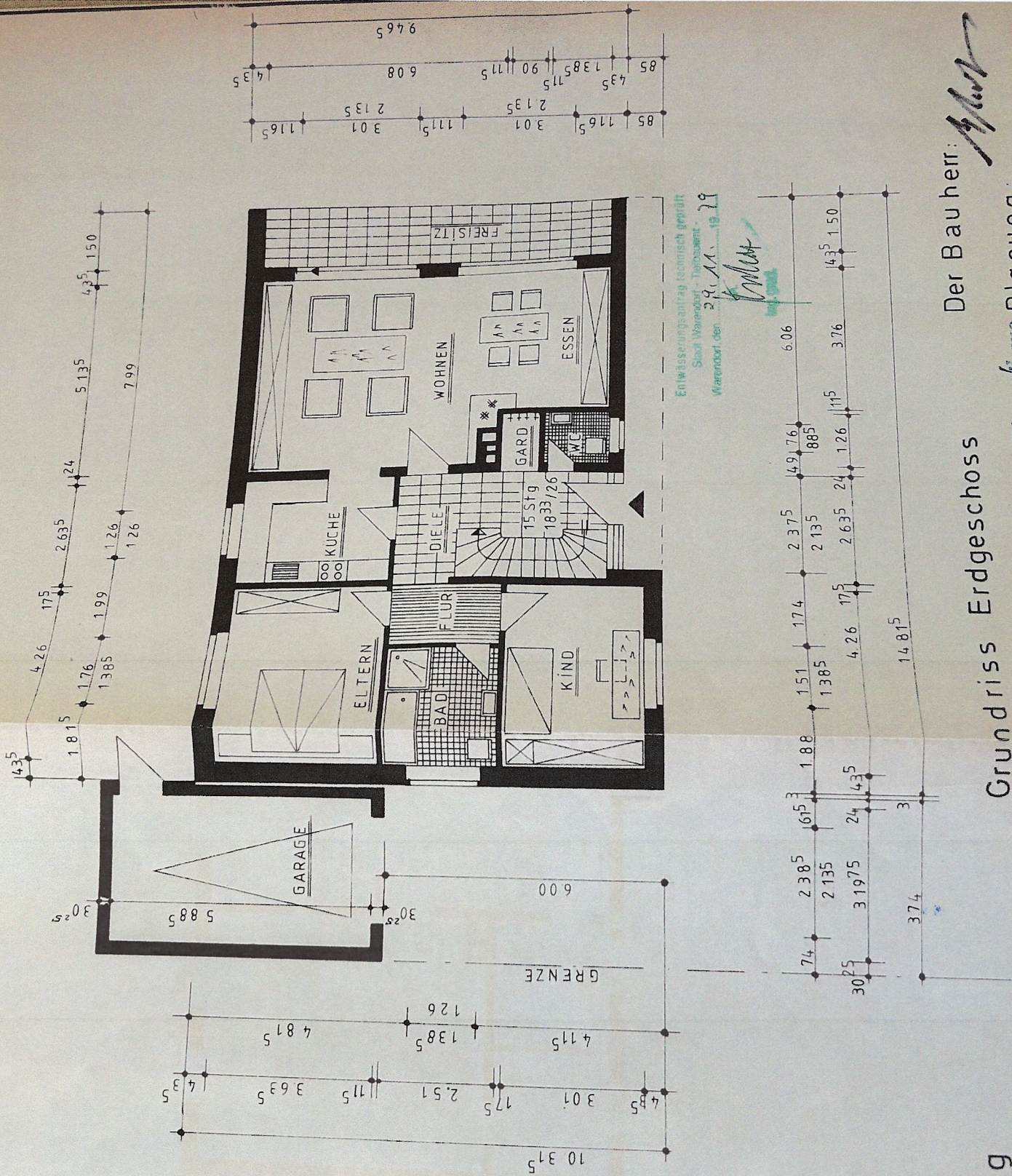

Entwurfsantrag isomisch geprüft
 Stadt Warendorf, Teilbaubew.-
 Warendorf, den 24.11.1979

M. M.
 M. M.

Der Bauherr: *M. M.*

Grundriss Erdgeschoss
 A+M. Elementhaus Planung
 Architektur- und Ing.-Büro
 (Ingenieurgesellschaft)



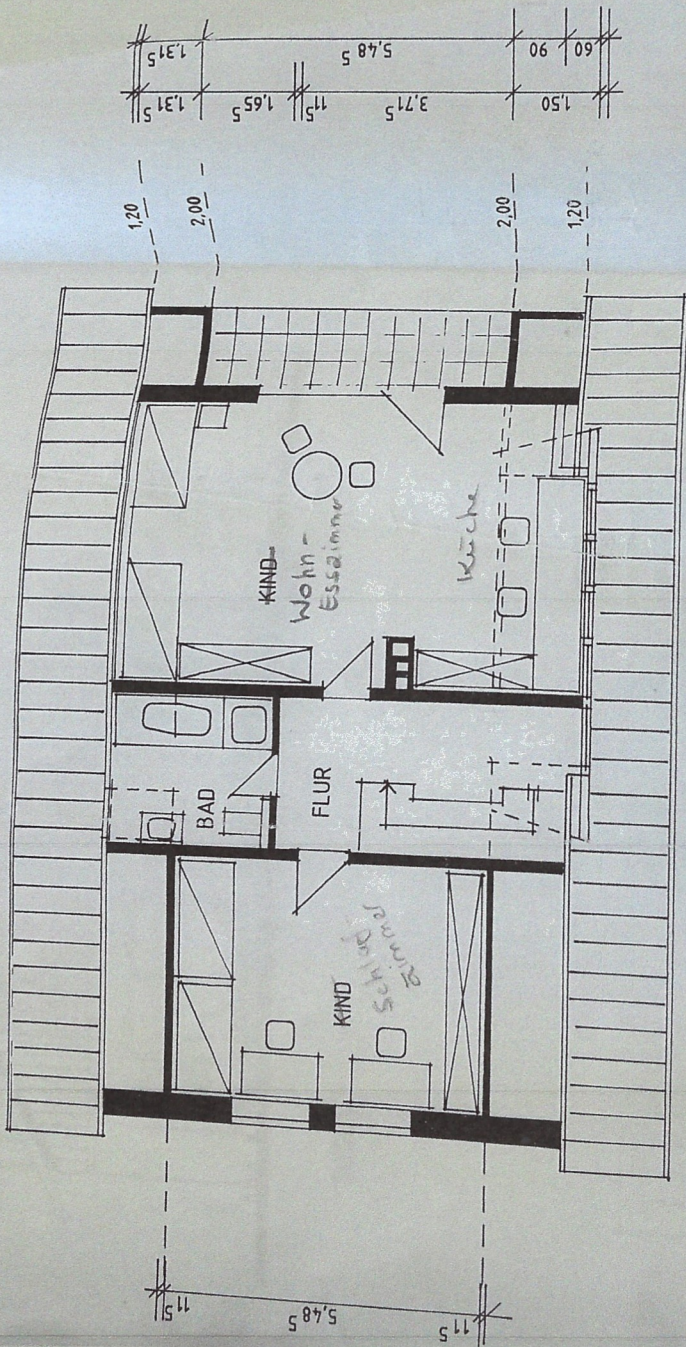

ing
 99



| | |
|--|------------------------|
| BAUVORHABEN ERRICHTUNG EINER DACHGAUBE | ZEICHN.-NR. |
| BAUHERR | OBJ.-NR. |
| BAUTEILE DACHGESCHOSS | MASSTAB 1 : 100 |
| ARCHITEKT DIPLOM-INGENIEUR THEO ALTEFROHNE | DATUM 08.04.93 hese |
| DUESTERNSTRASSE 55 4410 WARENDORF 1 TELEFON 02581/5058 TELEFAX 02581/62703 | GEA |

DACHGESCHOSS

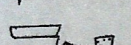
ANSCHLUSSWERTE ϕ

| | | |
|---|-----------------|-----|
|  | WASCHB. | 40 |
|  | B-WANNE | 50 |
|  | WC | 100 |
|  | DU. u. BODENEI. | 100 |
|  | DO.-SPÜLE | 50 |

Querschnitt

DUNSTHAUBEN ÜBER DACH

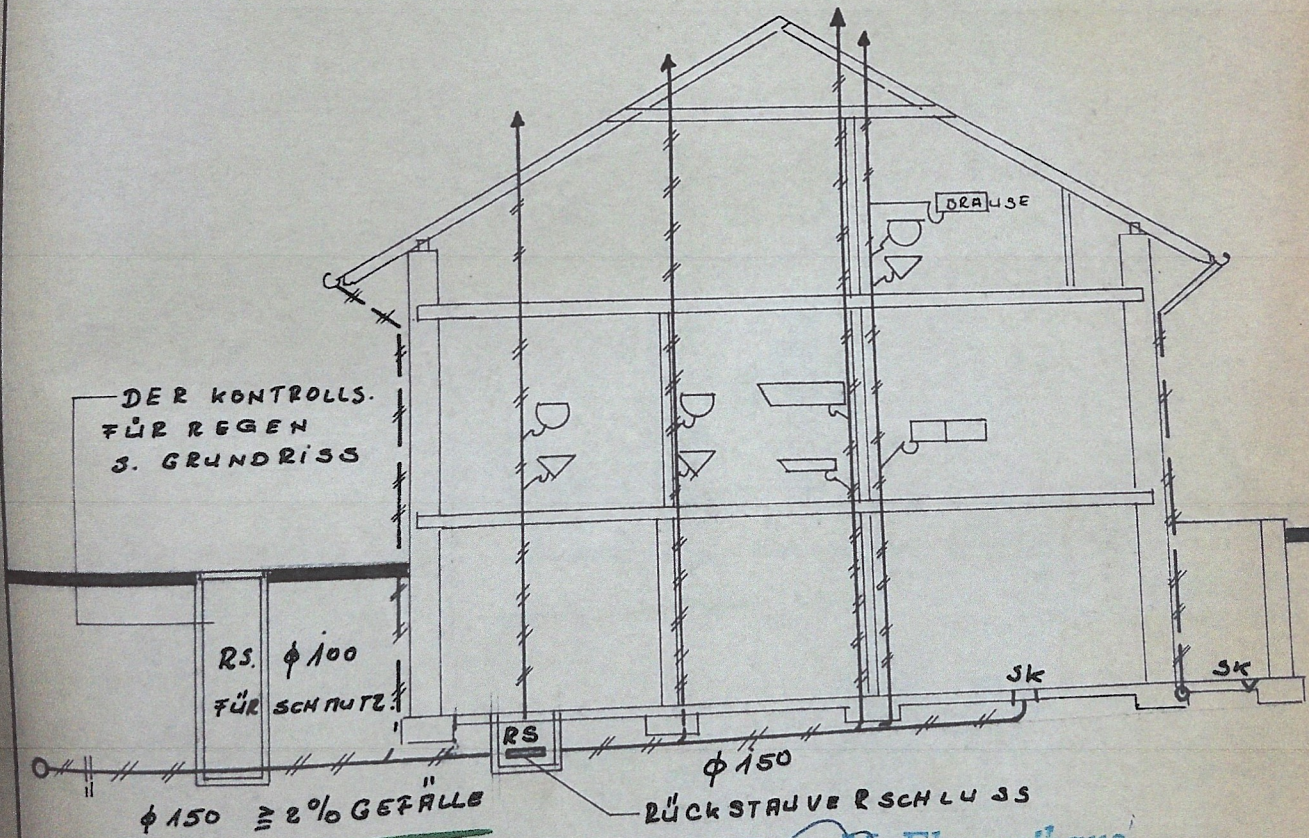

Kanal tiefe örtlich prüfen! F. + M. Elementhaus
Architektur- und Ing.-Büro
40% Dörrentrup

Steinkamp 400, Tel. 052 65
Warendorf, den 29. 11. 1979

DER BAUHERR:

[Handwritten signature]

ARCHITEKT

Steinkamp 400, Tel. 052 65
Warendorf, den 29. 11. 1979