

Legende

- feuerhemmende Wand F30-AB bis unter Dachhaut
- Feuerschutztür feuerhemmend T30, dicht, selbstschließend
- Fluchtwegtür, von Innen leicht zu öffnen
- Rettungsweg

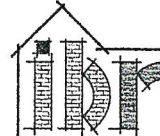

INDEX	ÄNDERUNG	DATUM	GEZEICHNET
PLANUNG		Ingenieurbüro Reißmann Am Eichert 8, 08280 Aue Tel. 03771-2589609 Fax 2589610 www.ing-reissmann.de	BAUHERR GKI mbH Hiebelerstraße 29 87629 Füssen
PROJEKT	Sonderpostenmarkt Am Krebsbach 2 09366 Niederdorf		
BAUTEIL	Brandschutz / Fluchtwege		
DATUM	GEZEICHNET	MASSTAB	PLAN - INDEX
22.11.2012	Reißmann	M 1 : 200	BS1

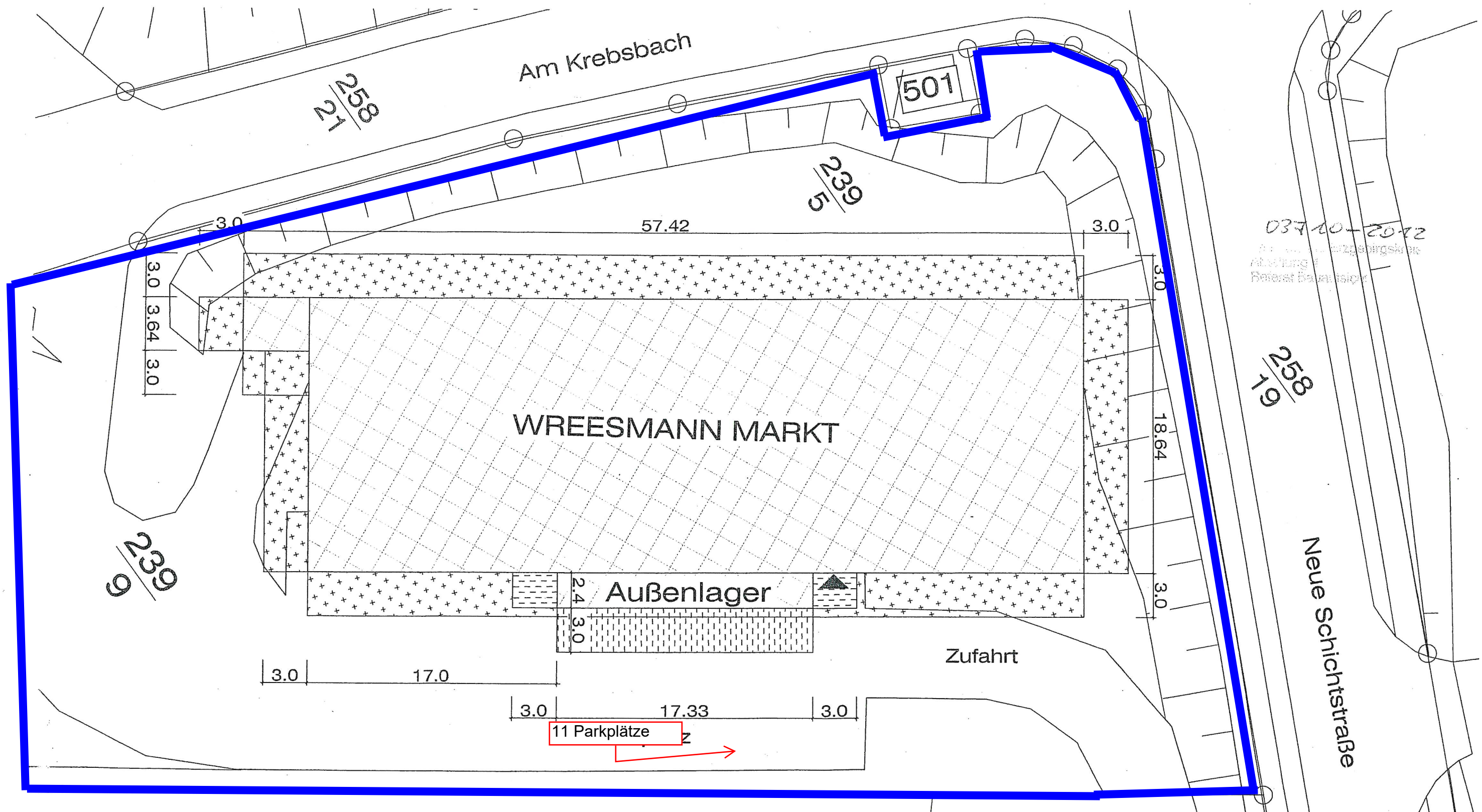



037 10-2042
 Abteilung I
 Referat Bauplanung

Neue Schichtstraße

Abmaße vorhandener Gebäude wurden z.T. Planungsunterlagen entnommen und sind vor Ort zu prüfen.

-  Abstandsflächen Neubau umlaufend 3,00 m.
-  Abstandsflächen Bestandsgebäude umlaufend 3,00 m.

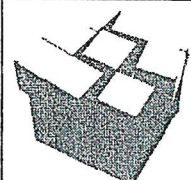
Dipl.-Ing. (BA)
 Andreas Christian Ahner
 Planungsbüro
 Rathausstraße 1
 D 09366 Stollberg
 Privat: Karl-Claus-Str. 13
 Telefon + 49 (0) 37296 - 883184
 Fax + 49 (0) 37296 - 883185
 e-Mail post@ahner.info
 WWW ahner.info

 Entwurfsverfasser:  Bauherr:	Planungsbüro AHNER Dipl.-Ing. (BA) für Bauwesen	Denkmalschutz Planungsleistungen	Rathausstraße 1, 09366 Stollberg Telefon: 03 72 96 - 88 31 84 Telefax: 03 72 96 - 88 31 85 Internet: www.ahner.info Email: post@ahner.info
	Projekt: Sonderpostenmarkt WREESMANN Am Krebsbach 09366 Niederdorf	GENEHMIGUNGSPLANUNG	
Plan: Lageplan mit Abstandsflächen	Bauherr: GKI Gesellschaft für kommerzielle Investitionen mbH Hiebelerstr. 29 87629 Füssen	Maßstab: 1:250	Entwurfsverfasser: A. Chr. Ahner
		Gezeichnet: G. Glinorz	Datum: 20.11.2012
		Tekur:	Blatt Nr. G-4

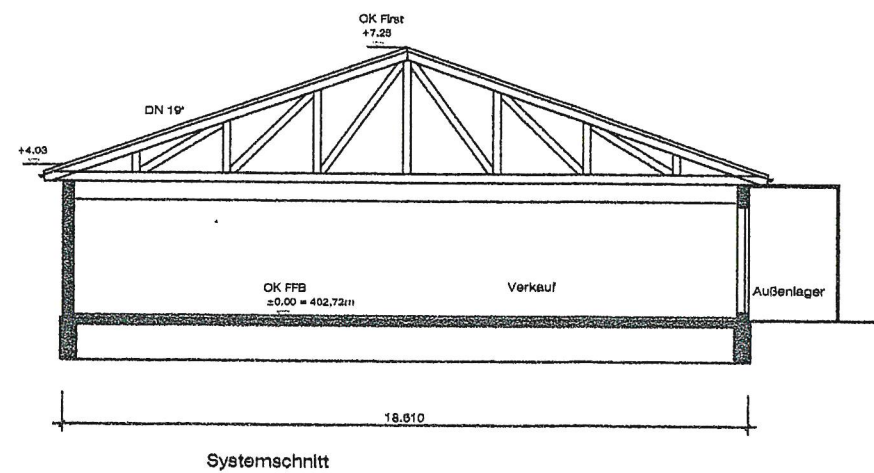
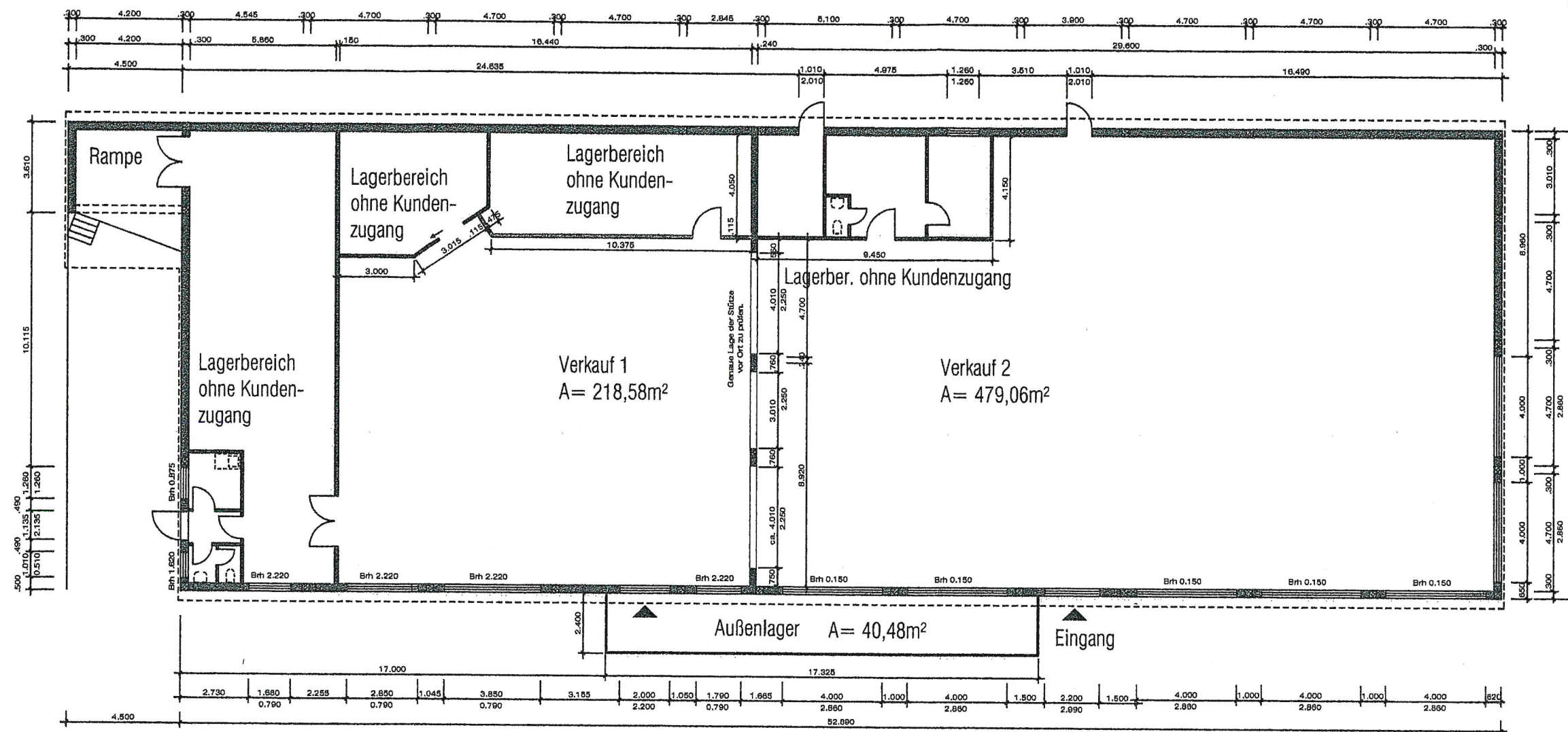

Abteilung	Verkaufsfläche netto	Verkaufsräume Bruttogrundfläche
Verkauf 1	218,58m²	Darstellung als orange Umrahmung
Verkauf 2	479,06m²	
Außenlager	40,48m²	
Summe	738,12m²	794,97m²

- Bestand
- Abbruch
- Neubau

Abmaße vorhandener Gebäude wurden z.T. Planungsunterlagen entnommen und sind vor Ort zu prüfen.

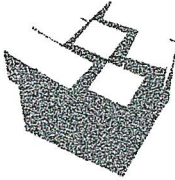
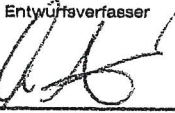
 Entwurfsverfasser  gez. Bauherr	Planungsbüro AHNER Dipl.-Ing. (BA) für Bauwesen	Denkmalschutz Planungsleistungen	Rathausstraße 1, 09366 Stollberg Telefon: 03 72 96 - 88 31 84 Telefax: 03 72 96 - 88 31 85 Internet: www.ahner.info Email: post@ahner.info
	Projekt: Sonderpostenmarkt WREESMANN Am Krebsbach 09366 Niederdorf	GENEHMIGUNGSPLANUNG	
	Plan: Grundriss Erdgeschoss und Systemschnitt	Maßstab: 1:200 Entwurfsverfasser: A. Chr. Ahner	Gezeichnet: G. Glinlorz Datum: 06.12.2012
	Bauherr: GKI Gesellschaft für kommerzielle Investitionen mbH Hlebelerstr. 29 87629 Füssen	Tektur:	Blatt Nr. G-1

03720-2012
 A. Chr. Ahner, Entwurfsverfasser
 Ausführung: J.
 Peteret Baustein

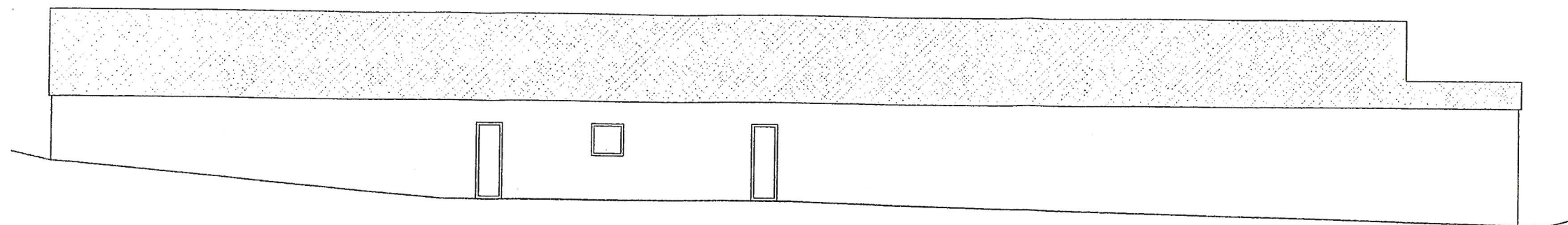

Ansicht Nord-West

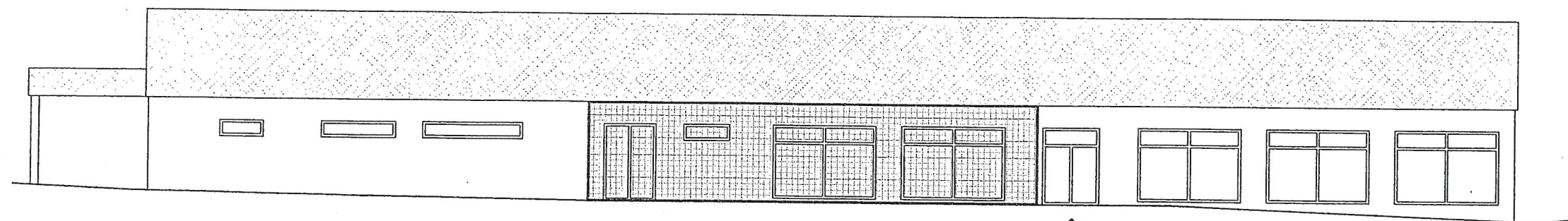

Ansicht Süd-Ost

Außenlager

Eingang

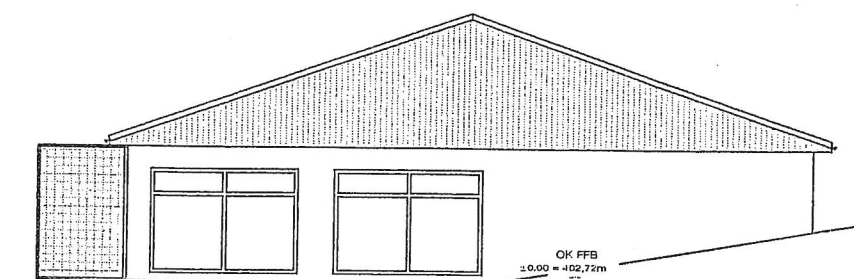

Ansicht Nord-Ost

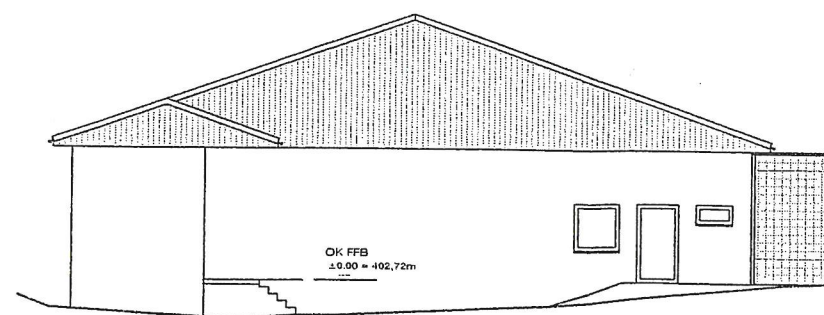

Ansicht Süd-West

03720-2012
Lärm- u. Schwingungs-
Berechnung
Tabelle 10.1.1.1

Dipl.-Ing. (BA)
Andreas Christian Ahner

Planungsbüro

Rathausstraße 1
D 09366 Stollberg
Privat: Karl-Claus-Str. 13

Telefon + 49 (0) 37296 - 883184
Fax + 49 (0) 37296 - 883185
e-Mail post@ahner.info
WWW ahner.info

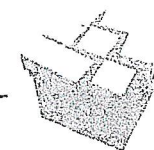

Abmaße vorhandener Gebäude wurden z.T. Planungsunterlagen entnommen und sind vor Ort zu prüfen.

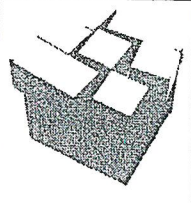
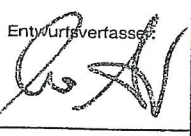
 Entwurfsverfasser:  Bauherr:	Planungsbüro AHNER Dipl.-Ing. (BA) für Bauwesen	Denkmalschutz Planungsleistungen	Rathausstraße 1, 09366 Stollberg Telefon: 03 72 96 - 88 31 84 Telefax: 03 72 96 - 88 31 85 Internet: www.ahner.info Email: post@ahner.info
	Projekt: Sonderpostenmarkt WREESMANN Am Krebsbach 09366 Niederdorf	GENEHMIGUNGSPLANUNG	
	Plan: Ansichten	Maßstab: 1:200 Entwurfsverfasser: A. Chr. Ahner	Gezeichnet: G. Glinorz Datum: 20.11.2012
	Bauherr: GKI Gesellschaft für kommerzielle Investitionen mbH Hiebelerstr. 29 87629 Füssen	Tektur:	Blatt Nr. G-2

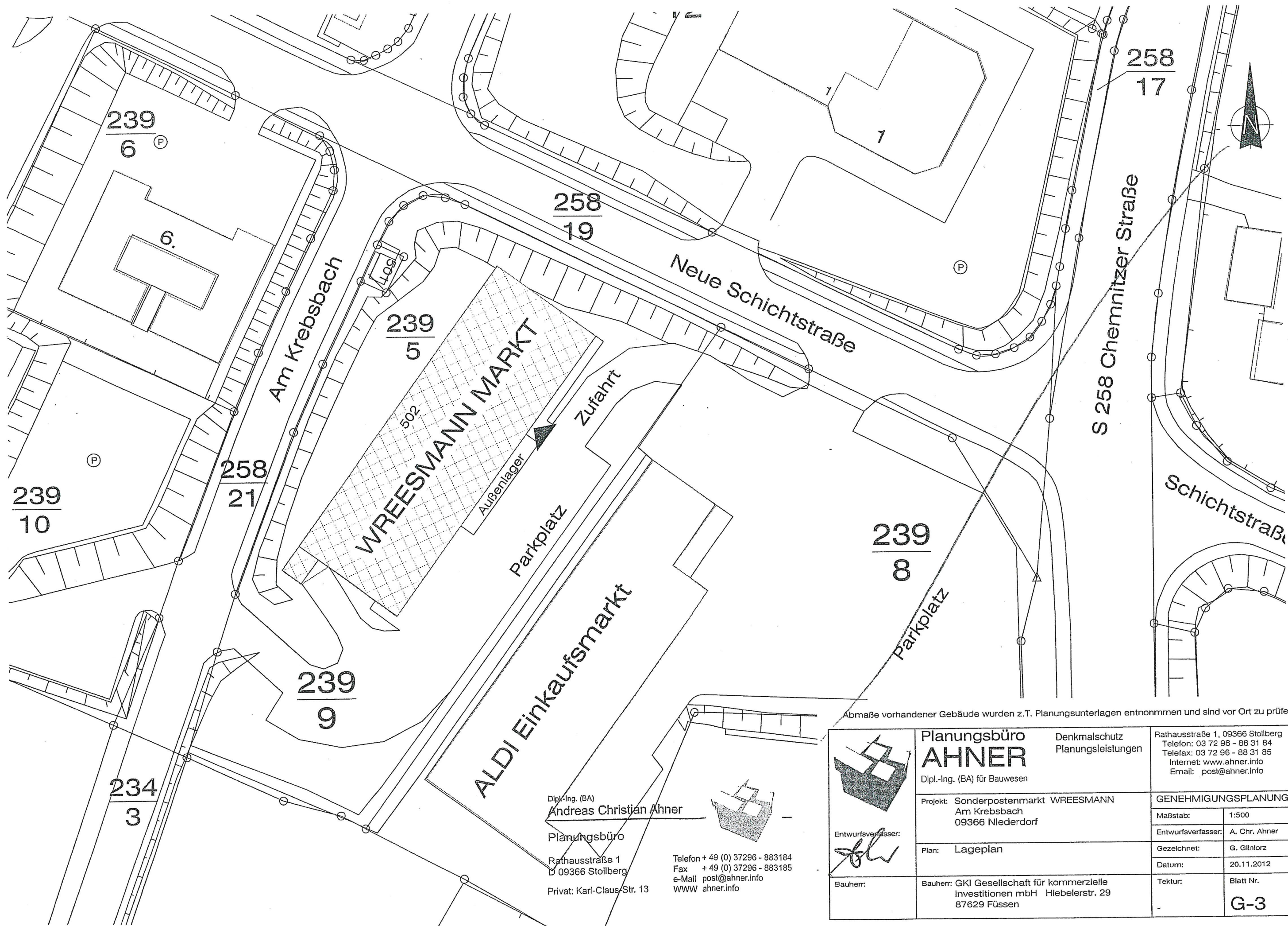

Dipl.-Ing. (BA)
Andreas Christian Ahner

Planungsbüro

Rathausstraße 1
D 09366 Stollberg

Privat: Karl-Claus/Str. 13

Telefon + 49 (0) 37296 - 883184
Fax + 49 (0) 37296 - 883185
e-Mail post@ahner.info
WWW ahner.info

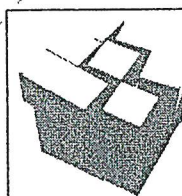

Entwurfsverfasser:

[Signature]

Bauherr:

Planungsbüro
AHNER

Dipl.-Ing. (BA) für Bauwesen

Denkmalschutz
Planungsleistungen

Projekt: Sonderpostenmarkt WREESMANN
Am Krebsbach
09366 Niederdorf

Plan: Lageplan

Bauherr: GKI Gesellschaft für kommerzielle
Investitionen mbH Hiebelerstr. 29
87629 Füssen

Rathausstraße 1, 09366 Stollberg
Telefon: 03 72 96 - 88 31 84
Telefax: 03 72 96 - 88 31 85
Internet: www.ahner.info
Email: post@ahner.info

GENEHMIGUNGSPLANUNG

Maßstab: 1:500

Entwurfsverfasser: A. Chr. Ahner

Gezeichnet: G. Glinlorz

Datum: 20.11.2012

Tekur: Blatt Nr.

G-3