Auszug aus den Geobasisinformationen

Liegenschaftskarte

Rheinland-Pfalz
VERMESSUNGS- UND KATASTERAMT WESTPFALZ

Hergestellt am 30.10.2023

Flurstück: 924/92
Gemarkung: Rodalben (5287)

Gemeinde: Rodalben
Landkreis: Südwestpfalz

Bahnhofstraße 24
66953 Pirmasens

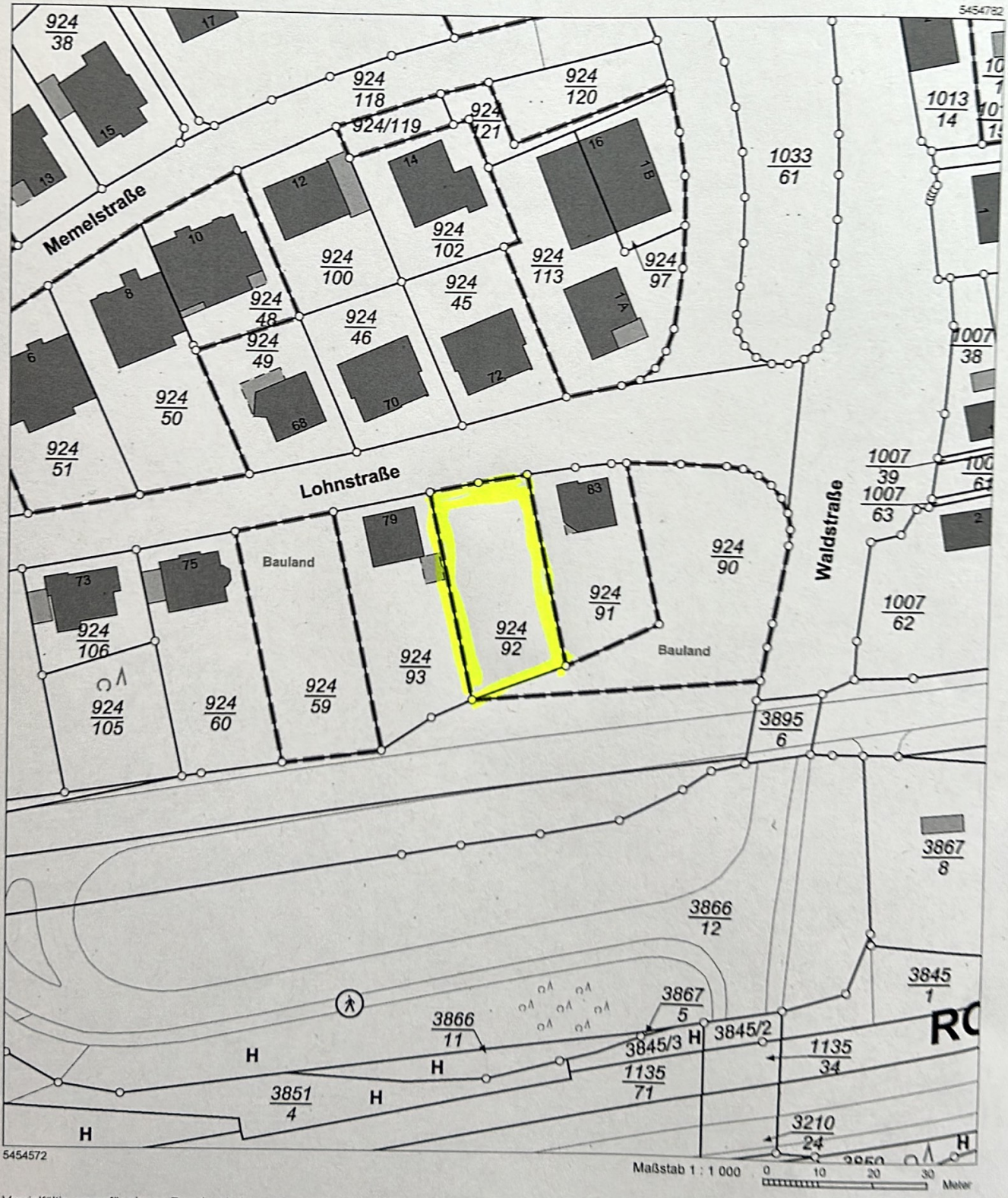

Vervielfältigungen für eigene Zwecke sind zugelassen. Eine unmittelbare oder mittelbare Vermarktung, Umwandlung oder Veröffentlichung der Geobasisinformationen bedarf der Zustimmung der zuständigen Vermessungs- und Katasterbehörde (§ 12 Landesgesetz über das amtliche Vermessungswesen)

Hergestellt durch das Vermessungs- und Katasteramt Rheinpfalz