Hinweis:
Darstellung ohne Brandschutzanforderungen!

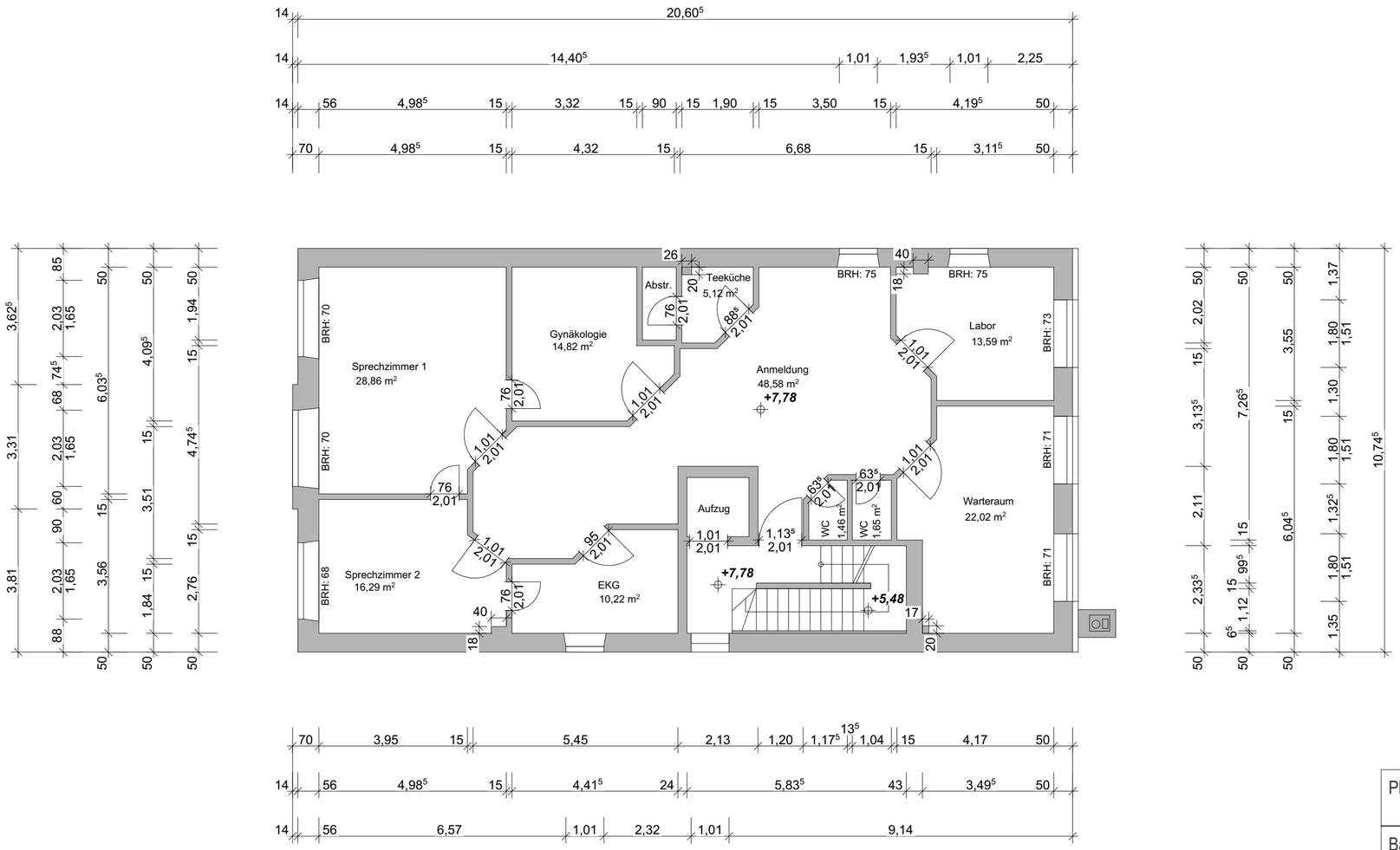

Planungsphase:	BESTANDSPLANUNG	
Bauort:	Flur-Nr. 146, Gemarkung Griesbach Stadtplatz 11 94086 Bad Griesbach i. Rottal	
Bauherr:	AT Asset Management GmbH Schönfeldstraße 17 83022 Rosenheim E-Mail: info@at-asset-management.de	Unterschrift:
Planverfasser:	ARCHITEKTURBÜRO MARKUS GLENZ Architekt BYAK Dipl.-Ing. (Univ.) Tel: 0 85 32/ 92 32 23 Am Höhenring 49 Fax: 0 85 32/ 92 35 41 D-94086 Bad Griesbach Mobil: 0 160/ 80 57 769 markus.glenz@web.de	Unterschrift:
Maßstab: 1:100	Plannummer: **233-BE-04**	Datum: 10.10.2023
Zeichnung:	Grundriss 2. OG	Index: