GRUNDRISS 5. OG

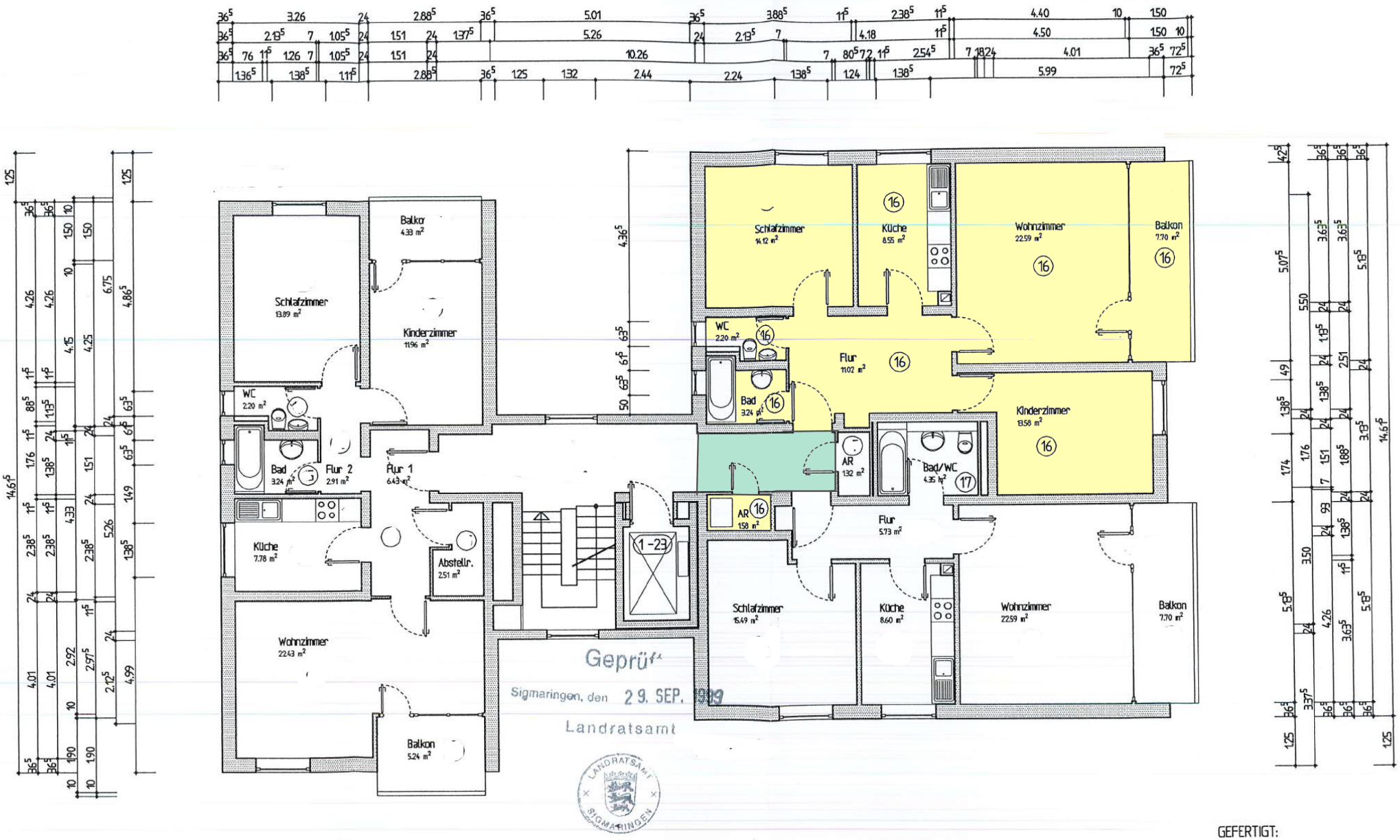

Geprüft
Sigmaringen, den 29. SEP. 1999
Landratsamt

GEFERTIGT:
STETTEN A.K.M., 30.08.99
M 1/100

haba BAUTRÄGERGESELLSCHAFT MBH
STORZINGER STR. 24
72510 STETTEN A.K.M.