



KÜSTENQUARTIER
ANKOMMEN AM MEER.



Zahlen und Fakten

Lage

Objekt

Ausstattung

Wohnungen

Bauträger

Kontakt





ZAHLEN UND FAKTEN

Heinrich-Dannenberg-Weg 4
23774 Heiligenhafen

2-4
Zimmer

Q2 2028
Fertigstellung

24
Neubauwohnungen

35-100 m²
Wohnflächen

hochwertige
Ausstattung

KFW 40
Energieklasse A+

36 Stellplätze
Tiefgarage mit Aufzug



Zahlen und Fakten

Lage

Objekt

Ausstattung

Wohnungen

Bauträger

Kontakt

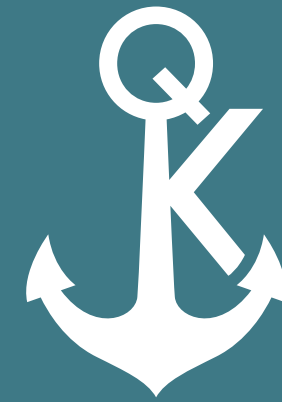

KÜSTENQUARTIER
ANKOMMEN AM MEER.

LAGE





LEBEN, WO ANDERE DEN URLAUB VERLÄNGERN

Heiligenhafen vereint auf einzigartige Weise maritimen Charme, naturnahe Erholung und Lebensqualität. Direkt an der Ostsee, prägt das Meer hier den Alltag. Mit frischer, klarer Luft, weiten Stränden und eindrucksvollen Sonnenuntergängen über dem Hafen.

Während die historische Altstadt mit kleinen Gassen, Cafés und Restaurants zum Verweilen einlädt, setzt die moderne Seebrücke architektonische Akzente. Gleichzeitig bietet die umliegende Natur – von Dünenlandschaften bis zum Naturschutzgebiet Graswarder – vielfältige Möglichkeiten zur Erholung und aktiven Freizeitgestaltung. Ob Spaziergehen, Radfahren oder Wassersport. Trotz der entspannten Atmosphäre überzeugt Heiligenhafen mit einer guten Infrastruktur, kurzen Wegen sowie einer angenehmen, familiären Umgebung. Einkaufsmöglichkeiten, medizinische Versorgung und eine gute Verkehrsanbindung sorgen für Komfort im Alltag.



Entfernung (Autominuten)

4 min nächste Autobahnauffahrt A1

75 min Fahrtzeit Lübeck

75 min Fahrtzeit Hamburg

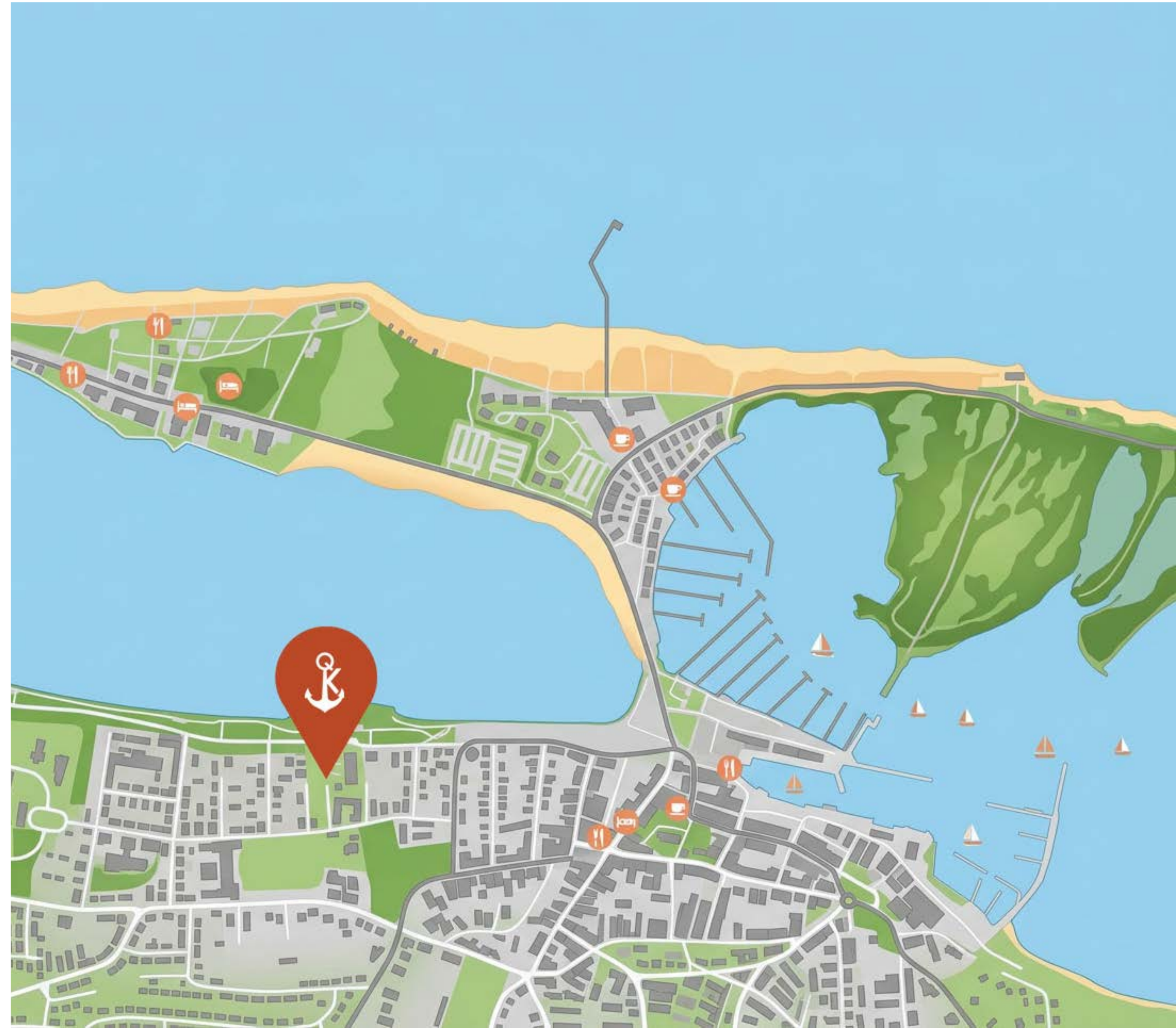



BRÖTCHEN HOLEN MIT MEERESBRISE

Das Küstenquartier verbindet modernes Wohnen mit einer Lage, die in Heiligenhafen ihresgleichen sucht.

Hier genießen Sie den Luxus, wirklich alles Wichtige bequem zu Fuß zu erreichen:

Der nächste REWE sowie Rossmann liegen nur rund 700 Meter entfernt und decken den täglichen Bedarf mühelos ab. Nur etwa 100 Meter trennen Sie vom Wasser – ein kurzer Spaziergang genügt, um die frische Ostseeluft zu genießen und den Blick über die Küste schweifen zu lassen.

Auch die neu gestaltete Yachthafenpromenade mit ihrem lebendigen Flair, dem weitläufigen Strand und der beeindruckenden Seebrücke ist lediglich ca. 900 Meter entfernt.

Ob ein spontaner Spaziergang am Meer, ein Cafébesuch an der Promenade oder der schnelle Einkauf im Alltag – hier wird Lebensqualität durch kurze Wege spürbar und jeder Tag ein Stück unkomplizierter und schöner.

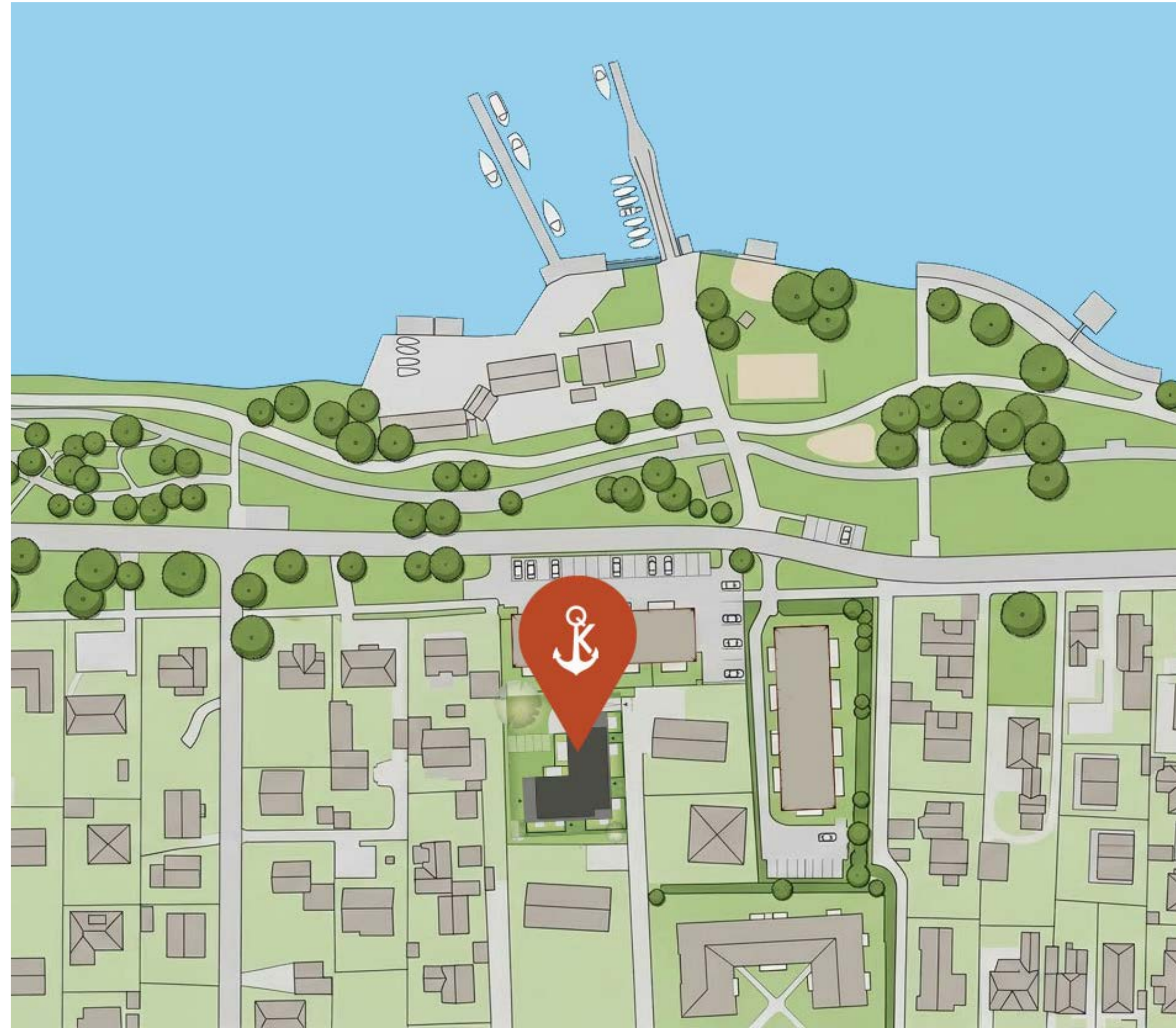



Zahlen und Fakten

Lage

Objekt

Ausstattung

Wohnungen

Bauträger

Kontakt



KÜSTENQUARTIER
ANKOMMEN AM MEER.

OBJEKT

OBJEKT



Zahlen und Fakten

Lage

Objekt

Ausstattung

Wohnungen

Bauträger

Kontakt





EIN NEUBAU, DER MEER KANN

24 charmante Neubau-Apartments, die das Beste aus beiden Welten vereinen: modernen Wohnkomfort auf höchstem Niveau und die unvergleichliche Lebensqualität einer einzigartigen Lage direkt an der Ostsee.

Auf dem Plan finden Sie einen Eindruck vom Gesamtkonzept dieses Mehrfamilienhauses mit 24 hochwertigen Wohnungen, das sich harmonisch in das gewachsene Umfeld von Heiligenhafen einfügt.

Die 24 Eigentumswohnungen verteilen sich auf vier Etagen und bieten eine attraktive Vielfalt von 2- bis 4-Zimmer-Apartments – perfekt zugeschnitten auf Singles, Paare, Familien oder Kapitalanleger mit Anspruch.

Ob Erdgeschoss mit eigenem Garten, luftige Balkone in den Obergeschossen oder großzügige Terrassen – jede Wohnung verfügt über ihren ganz persönlichen Freiraum.

MODERN WOHNEN, NACHHALTIG LEBEN

- 3-fach Verglasung
- Luft-Wärmepumpe und PV-Anlage
- 36 Stellplätze
- Aufzug von Tiefgarage bis Penthouse





FREIFLÄCHENPLAN

Die Zufahrt zur Tiefgarage erfolgt direkt über den Heinrich-Dannenberg-Weg. Von dort aus kommen sie bequem per Aufzug direkt in ihre Etage.

Drei Erdgeschosswohnungen haben ihren komplett eigenen Wohnungszugang am Haus, sodass nachmehr Privatsphäre aufkommt. Ebenfalls hat jeder Erdgeschoss-Wohnung einen eigenen Garten mit Terrasse.

Auf dem Dach befindet sich eine Luftwärmepumpe, die in Kombination mit einer leistungsstarken Photovoltaikanlage für eine nachhaltige Energieversorgung sorgt.

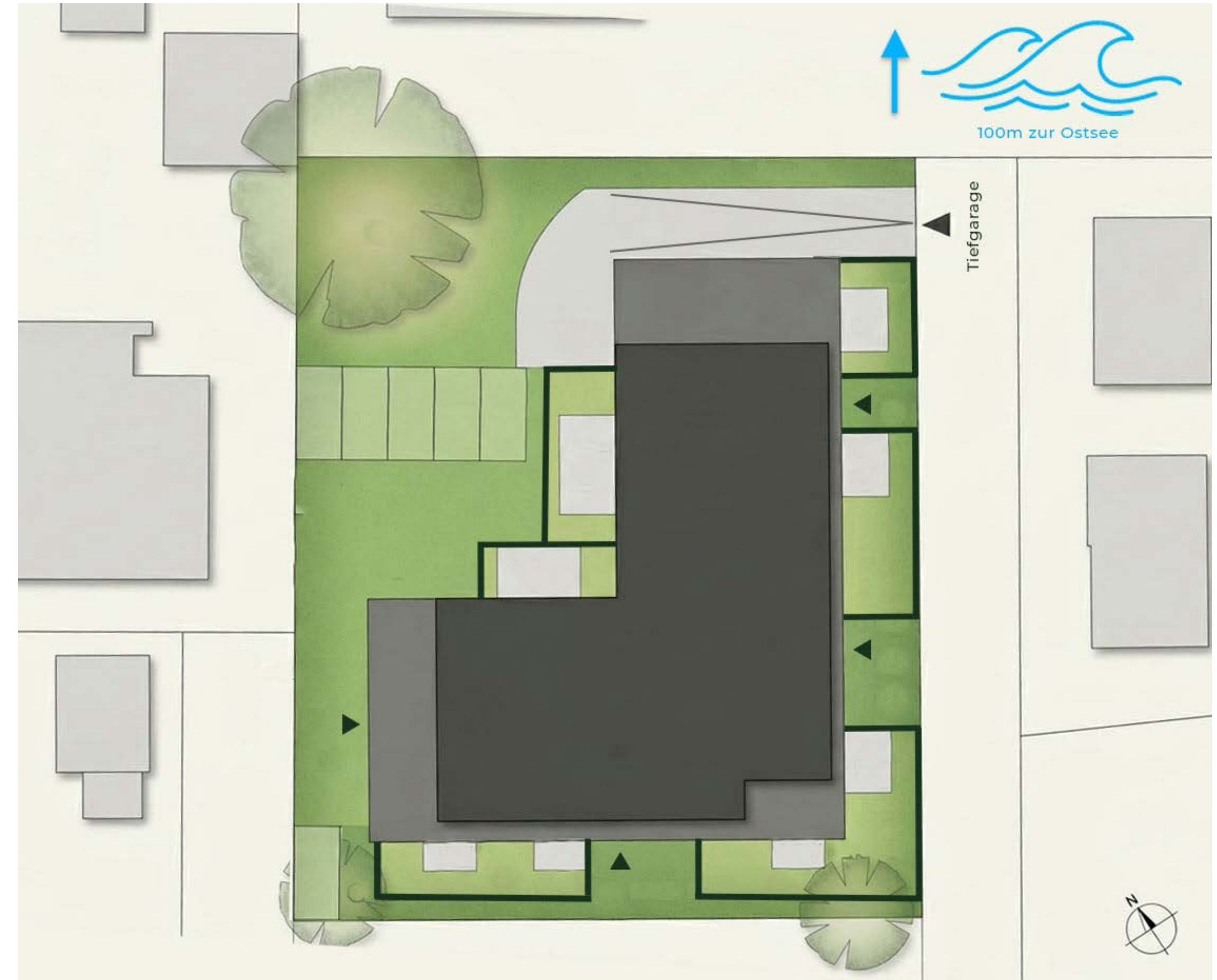



Zahlen und Fakten

Lage

Objekt

Ausstattung

Wohnungen

Bauträger

Kontakt





Zahlen und Fakten

Lage

Objekt

Ausstattung

Wohnungen

Bauträger

Kontakt

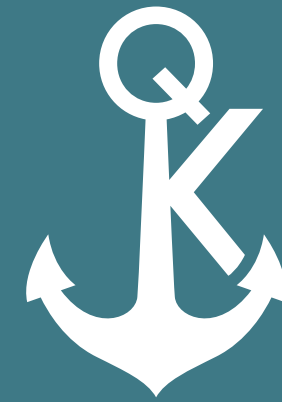

KÜSTENQUARTIER
ANKOMMEN AM MEER.

AUSSTATTUNG

AUSSTATTUNG



ANSPRUCHSVOLLES WOHNEN MIT WEITBLICK.

Das Effizienzhaus 40 (Energieeffizienzklasse A+) punktet mit nachhaltigen Technologien wie einer Luft-Wärmepumpe, einer Photovoltaik-Anlage und einer kontrollierten Be- und Entlüftung mit Wärmerückgewinnung. Fußbodenheizung in jedem Zimmer sorgt für behaglichen Komfort. Balkone und Terrassen laden dazu ein, die Sonne in Heiligenhafen zu genießen und den Alltag hinter sich zu lassen.

Willkommen in Ihrem Zuhause, das Qualität, Stil und Nachhaltigkeit perfekt vereint.





Zahlen und Fakten

Lage

Objekt

Ausstattung

Wohnungen

Bauträger

Kontakt



Bodentiefe Fenster

3-Fach verglast mit Schallschutz



Terrassen/Balkone mit Wasserblick

Jede Wohnung mit Freiraum



Grohe und Villeroy & Boch

Badkeramik von Markenherstellern



elektrische Außenjalousien

Sonnenschutz und Privatsphäre



Fliesen von Marazzi und Cerabella

Hochwertiger Stein aus Italien



Eichenparkett Landhausdielen

Fußbodenheizung in jedem Raum



Zahlen und Fakten

Lage

Objekt

Ausstattung

Wohnungen

Bauträger

Kontakt



Bodengleiche Duschen

Elegantes Design, einfache Reinigung



Moderne Luft-Wärmepumpe

Mit Photovoltaik auf dem Dach



36 Stellplätze

Tiefgarage vorbereitet für E-Mobilität



2,65m hohe Decken

Für ein loftiges Raumgefühl



Aufzug in jede Etage

Keller bis Penthouse



KfW 40 Förderfähig

Günstig Finanzieren



Zahlen und Fakten

Lage

Objekt

Ausstattung

Wohnungen

Bauträger

Kontakt



KÜSTENQUARTIER
ANKOMMEN AM MEER.

WOHNUNGEN

WOHNUNGEN



Zahlen und Fakten

Lage

Objekt

Ausstattung

Wohnungen

Bauträger

Kontakt





PREISLISTE

Tiefgaragen-Stellplatz: 5.000 €

Etage	Nummer	Zimmer	Wohnfläche in m ²	Balkon/Terrasse in m ²	Kaufpreis in €
EG	1	3,5	92,21	8,66	549.000
EG	2	2	60,42	8,64	349.000
EG	3	2	69,19	15,84	359.000
EG	4	2	78,20	12,16	439.000
EG	5	2	65,94	12,88	359.000
EG	6	3,5	71,57	4,26	439.000
EG	7	2	54,60	4,26	339.000
1. OG	8	2	60,27	8,50	354.000
1. OG	9	3,5	97,13	11,76	569.000
1. OG	10	1	41,70	5,88	244.000
1. OG	11	2	47,48	13,26	324.000
1. OG	12	3,5	81,09	10,76	469.000

Etage	Nummer	Zimmer	Wohnfläche in m ²	Balkon/Terrasse in m ²	Kaufpreis in €
1. OG	13	2	54,70	4,26	344.000
1. OG	14	2	58,68	12,76	399.000
2. OG	15	3,5	100,74	14,38	599.000
2./3. OG	16	2	111,09	26,38	629.000
2. OG	17	2	60,33	8,50	369.000
2./3. OG	18	3	129,78	29,02	739.000
2. OG	19	3,5	81,33	10,96	499.000
2. OG	20	2	54,73	4,26	359.000
2. OG	21	2	71,44	12,76	409.000
3. OG	22	3	91,16	31,32	679.000
3. OG	23	2	98,45	26,32	549.000
3. OG	24	2	65,31	10,06	429.000

Sämtliche Angaben und Maße in diesem Exposé sind ohne Gewähr und können Änderungen unterliegen. Ein Verkauf der Wohnungen bleibt vorbehalten. Die beim Abschluss des Kaufvertrages anfallenden Kosten, einschließlich Notargebühren, Grunderwerbsteuer, Gerichtskosten sowie mögliche Finanzierungskosten, trägt der Käufer. Die Käuferprovision beträgt 3,125 % inkl. Mehrwertsteuer bezogen auf den Kaufpreis.

Hinweis: Die Informationen in dieser Broschüre wurden vom Bauherren bereitgestellt und dienen ausschließlich zur unverbindlichen Orientierung. Sie stellen kein vertragliches Angebot dar. Alle dargestellten Illustrationen und Grundrisse sind beispielhaft, Möblierungen und Küchen lediglich als Gestaltungsvorschläge zu verstehen. Ein Anspruch auf diese Leistungen besteht nur, wenn sie explizit in der Baubeschreibung aufgeführt sind. Für die Vollständigkeit und Richtigkeit der Angaben wird keine Haftung übernommen. Änderungen aufgrund baurechtlicher oder bautechnischer Vorgaben bleiben vorbehalten. Verbindlich für die Wohnungen ist allein der notariell abgeschlossene Kaufvertrag.

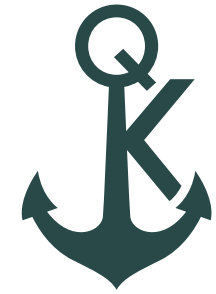

KÜSTENQUARTIER

ANKOMMEN AM MEER.

WOHNUNG 01

Adresse Heinrich-Dannenber-Weg 4
23774 Heiligenhafen

Wohnfläche 92,21 m²

Zimmer 3,5

Etage Erdgeschoss

WOHNFLÄCHEN

Schlafen	11,47 m ²
Wohnen/Küche	23,94 m ²
Flur	13,02 m ²
Bad	6,91 m ²
Zimmer 2	11,30 m ²
Zimmer 3	8,57 m ²
HWR	4,01 m ²
Terrasse (50%)	4,33 m ²

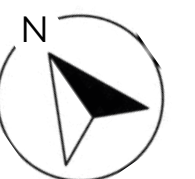
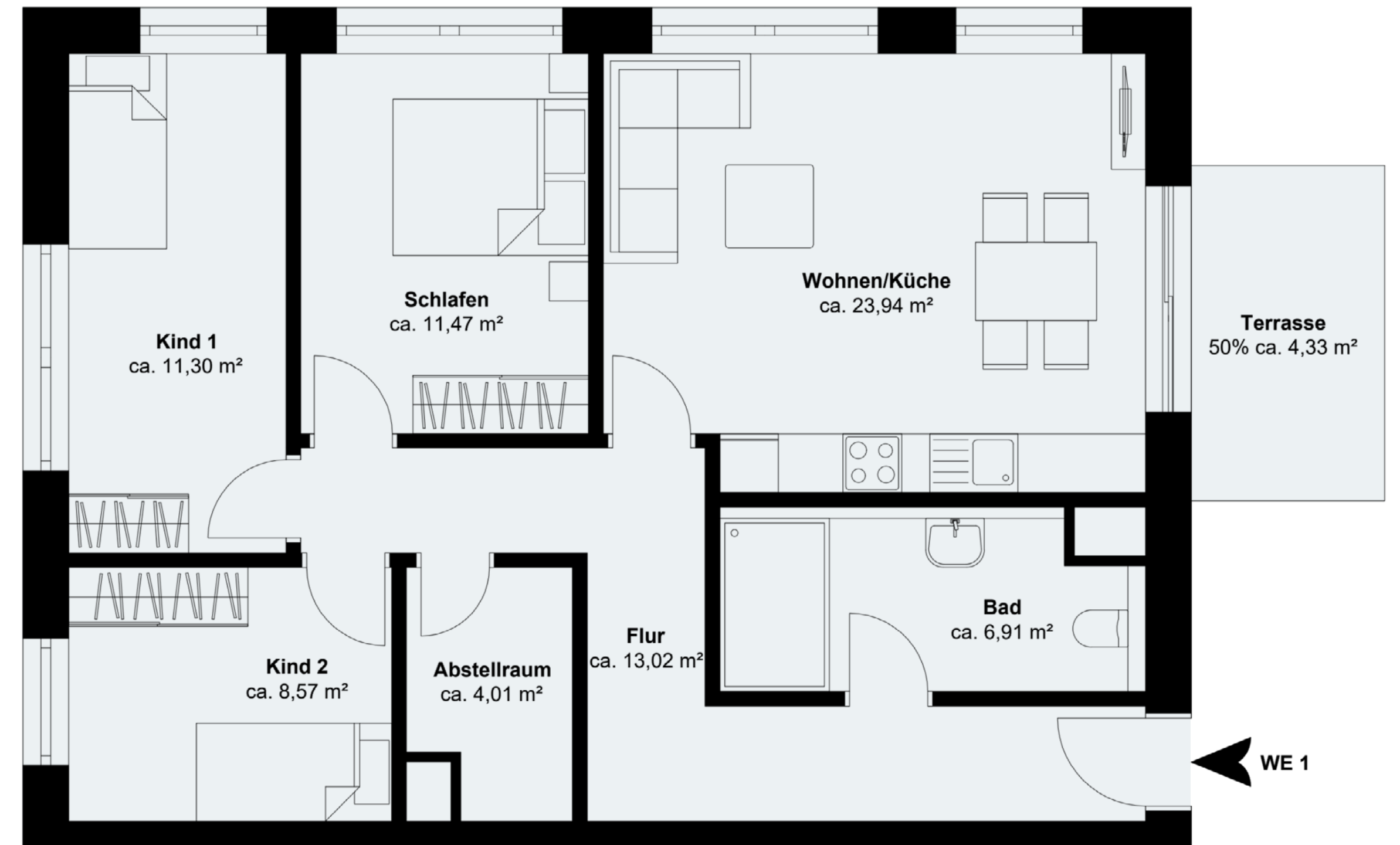
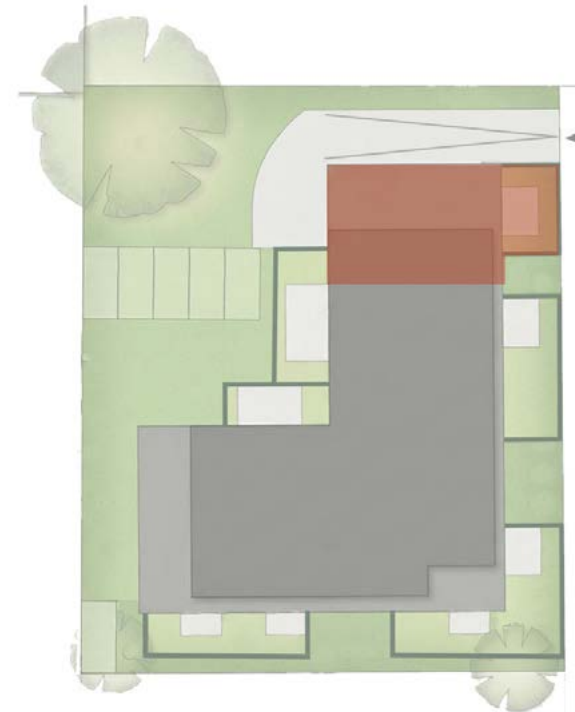

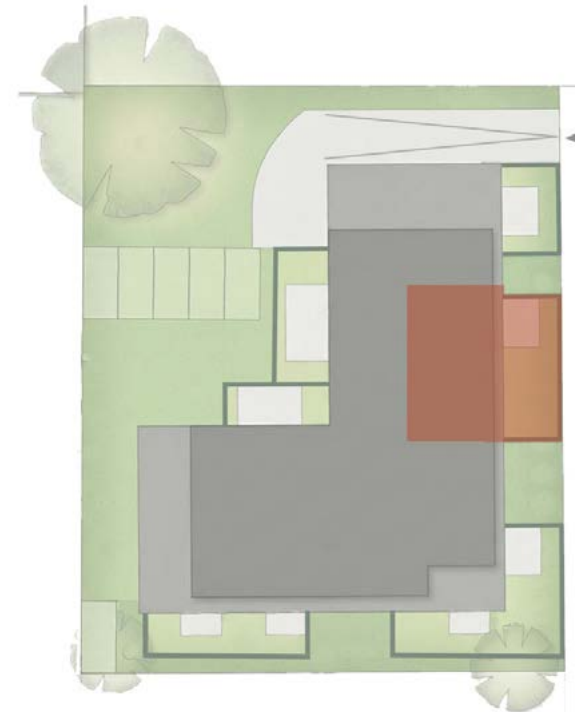

WOHNUNG 02

Adresse	Heinrich-Dannenber-Weg 4 23774 Heiligenhafen
Wohnfläche	60,42 m ²
Zimmer	2
Etage	Erdgeschoss

WOHNFLÄCHEN

Schlafen	11,95 m ²
Wohnen/Küche	24,15 m ²
Flur	4,02 m ²
Bad	6,21 m ²
Abstell	1,30 m ²
Terrasse (50%)	4,32 m ²

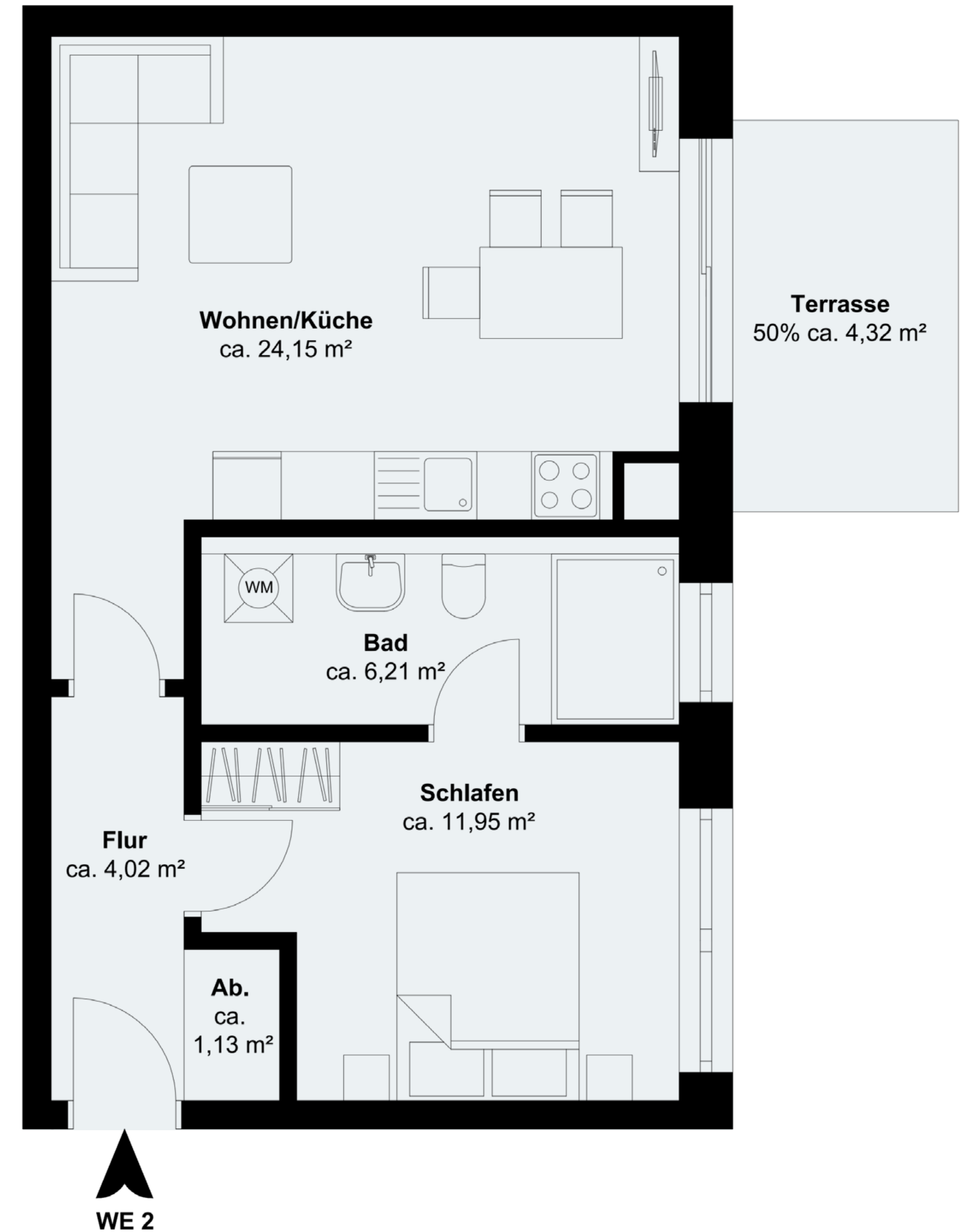

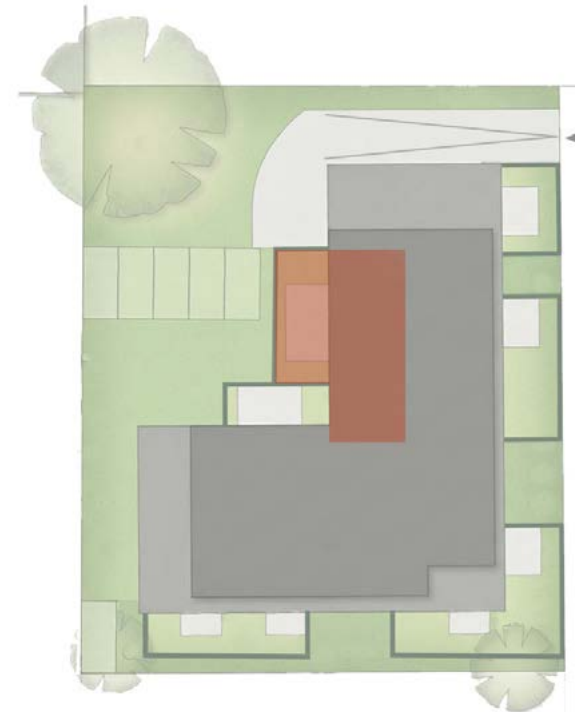

WOHNUNG 03

Adresse Heinrich-Dannenberg-Weg 4
23774 Heiligenhafen

Wohnfläche 69,19 m²

Zimmer 2

Etage Erdgeschoss

WOHNFLÄCHEN

Schlafen 10,17 m²

Wohnen/Küche 25,06 m²

Flur 5,18 m²

Bad 4,02 m²

Abstell 1,00 m²

Terrasse (50%) 7,92 m²

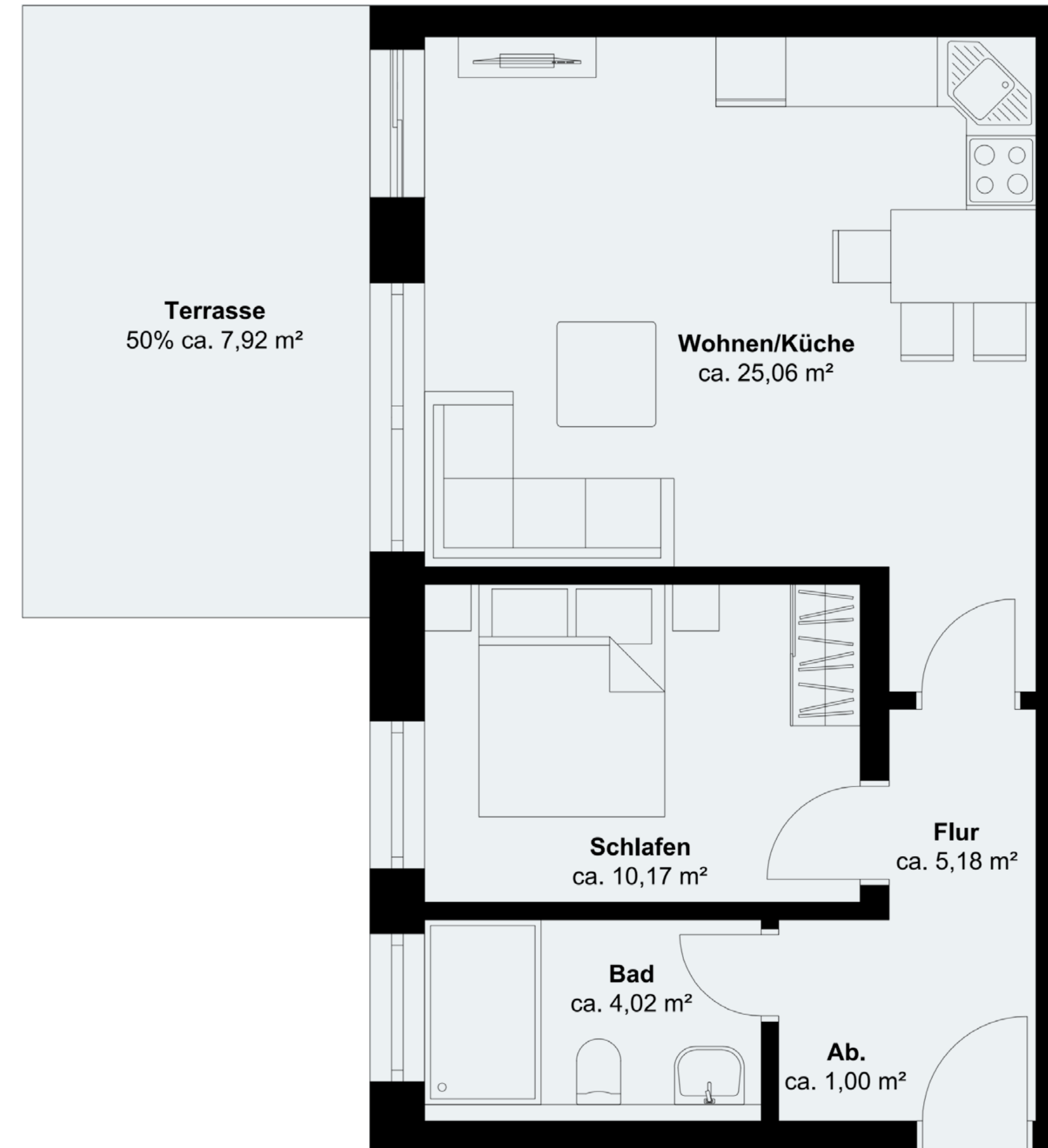

WE 3

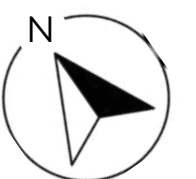

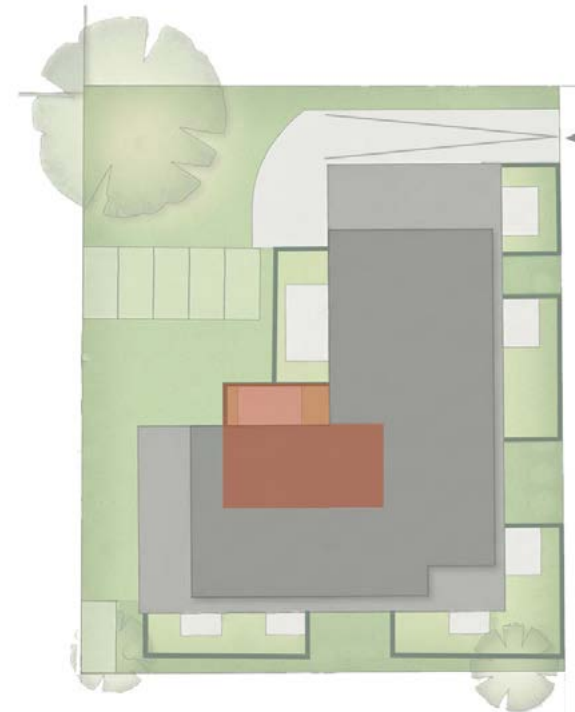

WOHNUNG 04

Adresse Heinrich-Dannenberg-Weg 4
23774 Heiligenhafen

Wohnfläche 78,20 m²

Zimmer 2

Etage Erdgeschoss

WOHNFLÄCHEN

Schlafen	13,07 m ²
Wohnen/Küche	27,64 m ²
Flur	8,93 m ²
Bad	5,84 m ²
WC	2,80 m ²
Abstell	1,68 m ²
Terrasse (50%)	6,08 m ²

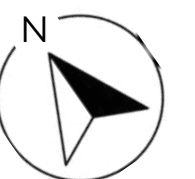
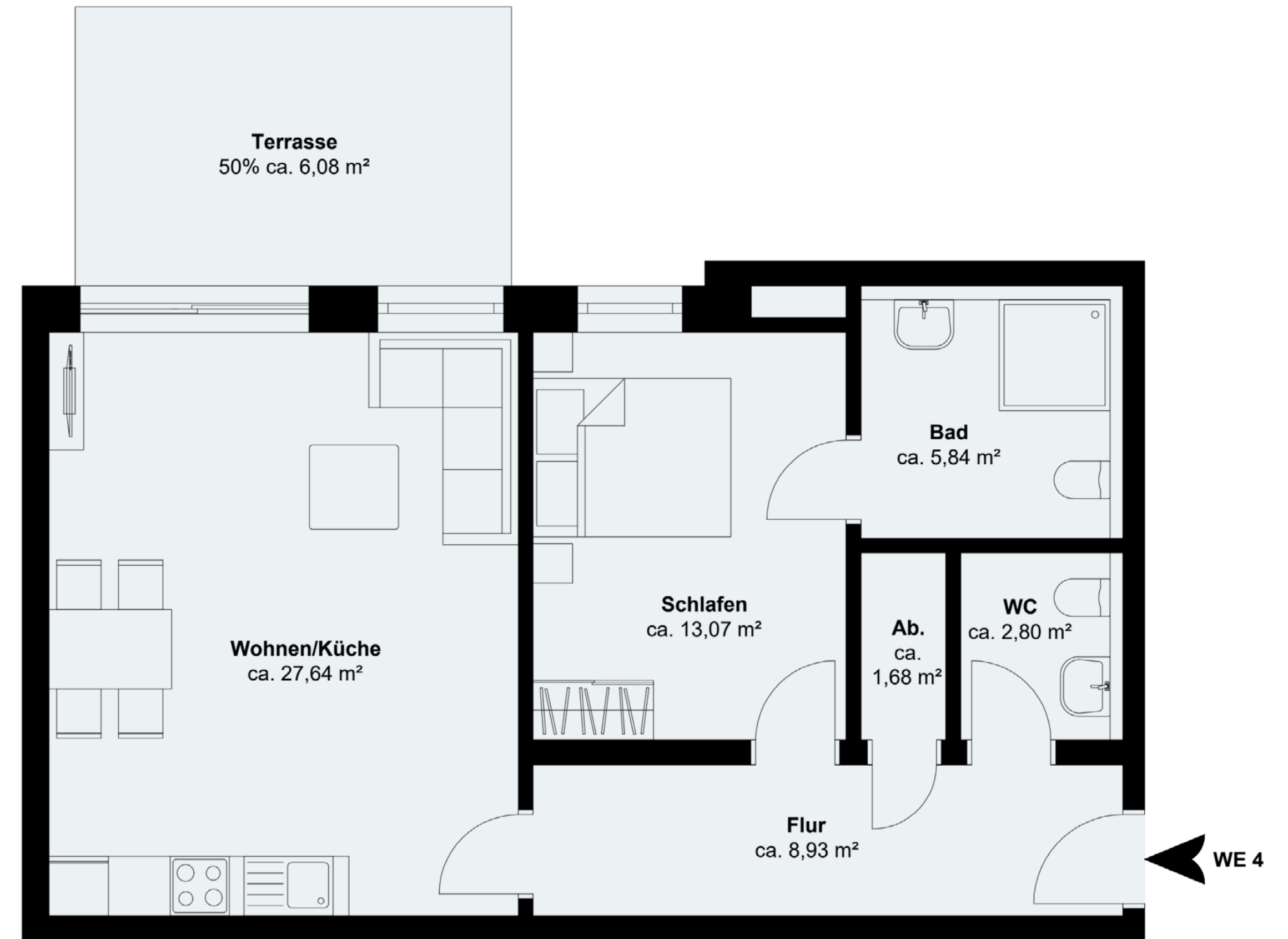

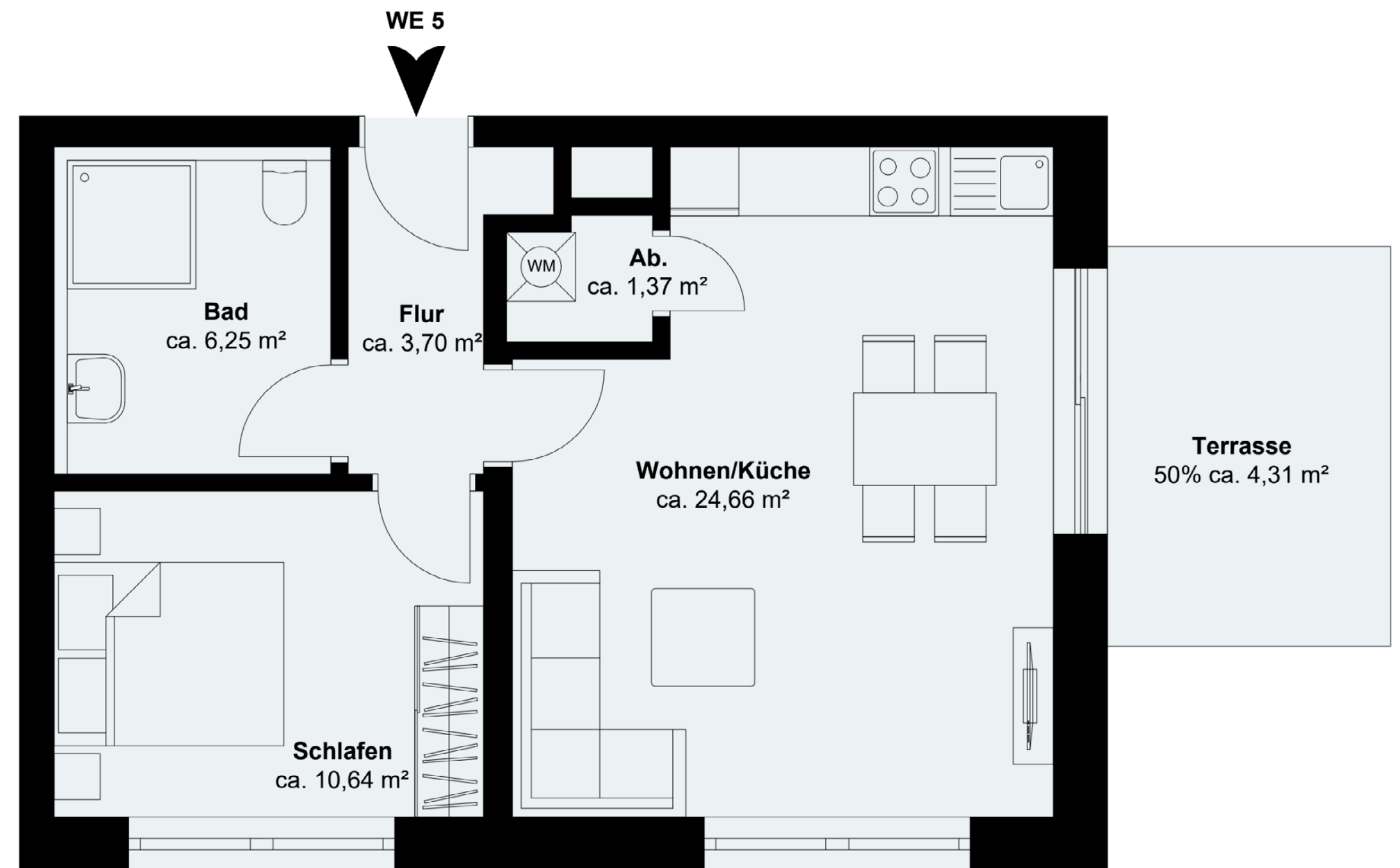
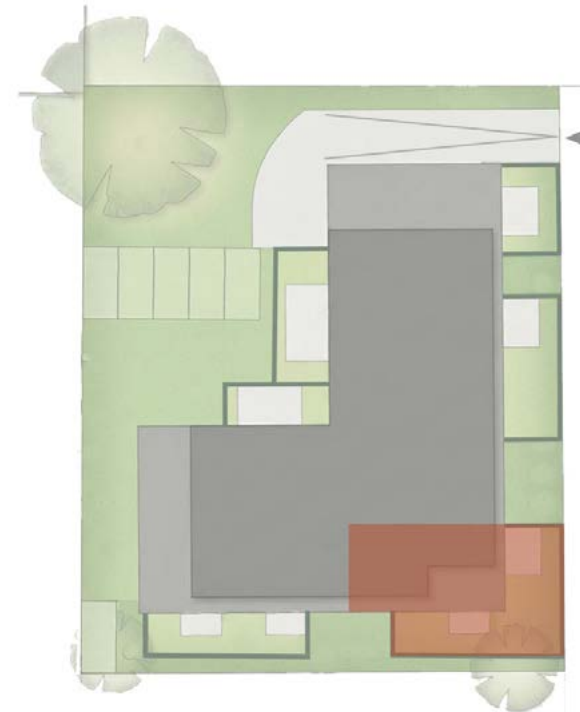

WOHNUNG 05

Adresse Heinrich-Dannenberg-Weg 4
23774 Heiligenhafen

Wohnfläche 65,94 m²

Zimmer 2

Etage Erdgeschoss

WOHNFLÄCHEN

Schlafen	10,64 m ²
Wohnen/Küche	24,66 m ²
Flur	3,70 m ²
Bad	6,25 m ²
Abstell	1,37 m ²
Terrasse (50%)	4,31 m ²

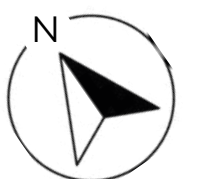

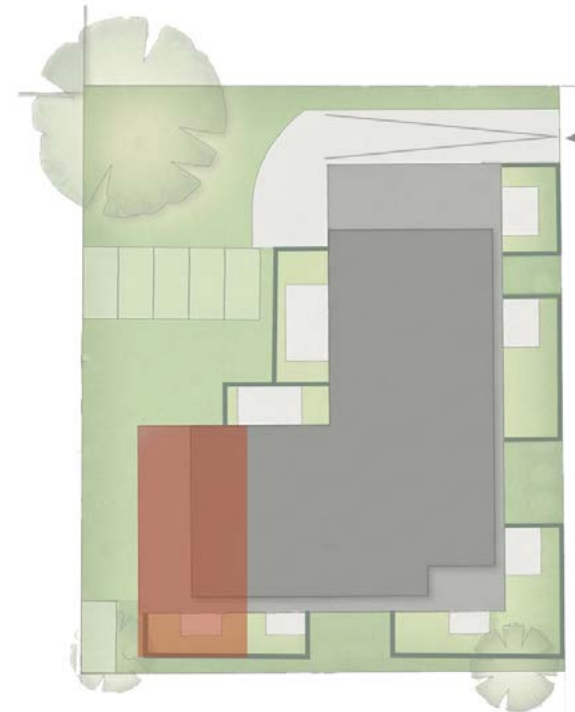

WOHNUNG 06

Adresse Heinrich-Dannenberg-Weg 4
 23774 Heiligenhafen

Wohnfläche 71,57 m²

Zimmer 3,5

Etage Erdgeschoss

WOHNFLÄCHEN

Schlafen 10,73 m²

Wohnen/Küche 21,31 m²

Flur 10,84 m²

Bad 4,83 m²

Kind 1 8,49 m²

Kind 2 7,26 m²

Abstell 1,72 m²

Terrasse (50%) 2,13 m²

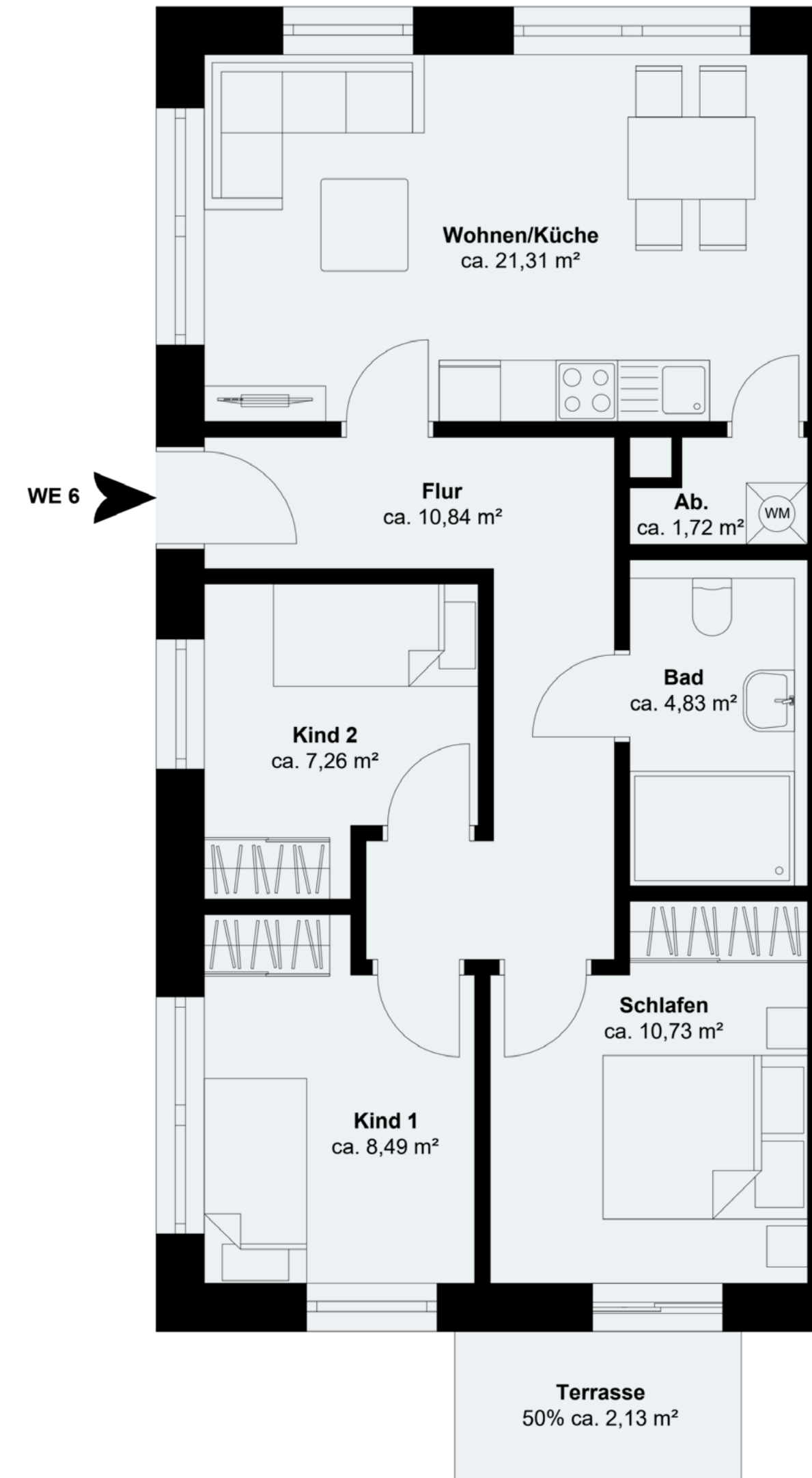

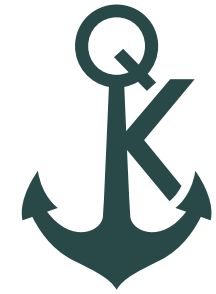

KÜSTENQUARTIER
ANKOMMEN AM MEER.

WOHNUNG 07

Adresse Heinrich-Dannenberg-Weg 4
23774 Heiligenhafen

Wohnfläche 54,60 m²

Zimmer 2

Etage Erdgeschoss

WOHNFLÄCHEN

Schlafen 10,59 m²

Wohnen/Küche 22,95 m²

Flur 4,35 m²

Bad 7,58 m²

Abstell 2,41 m²

Abstell 2 0,33 m²

Terrasse (50%) 2,13 m²

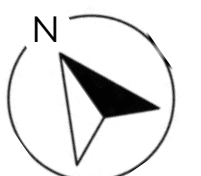
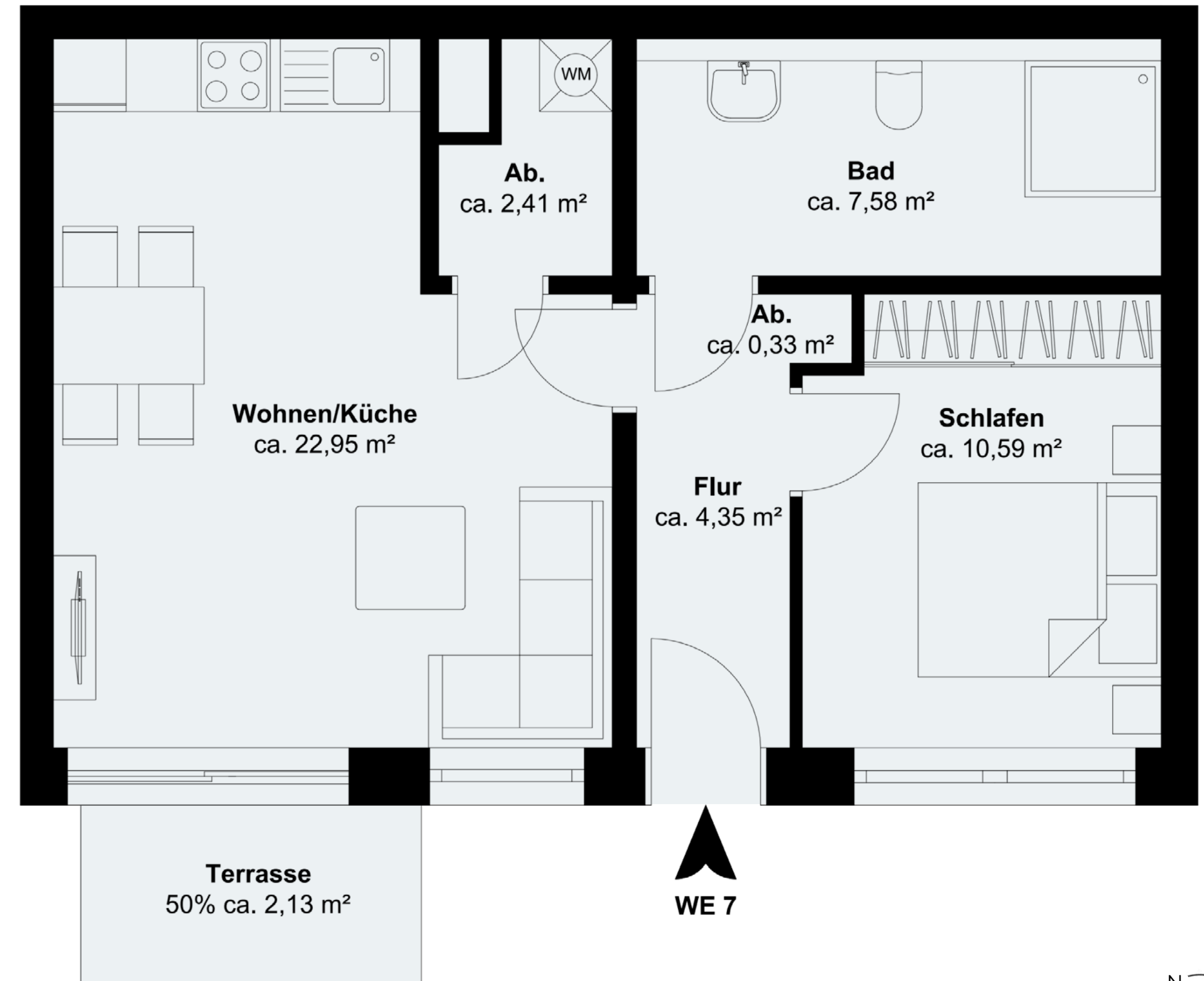
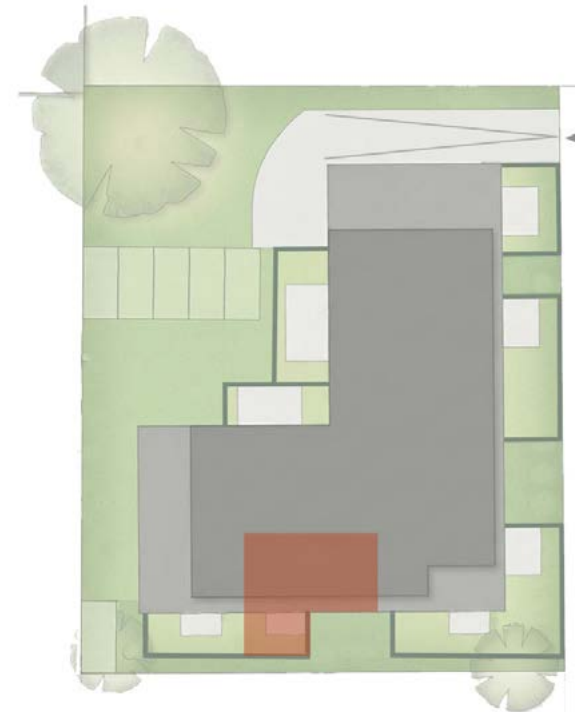

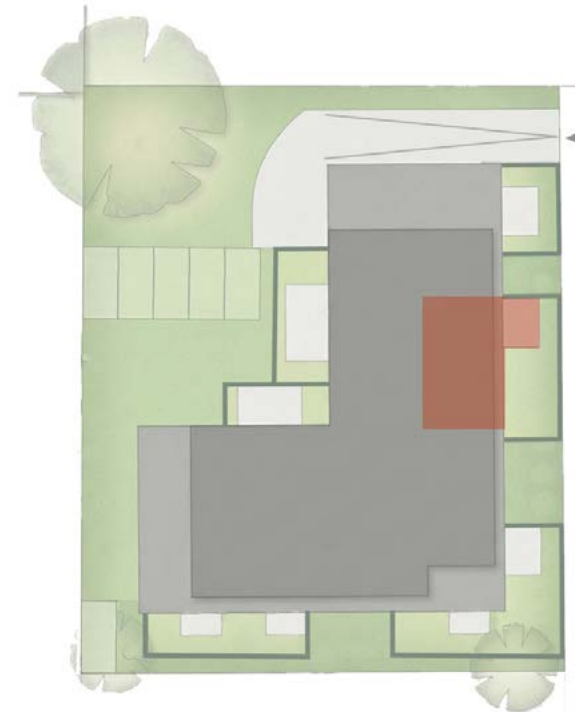

WOHNUNG 08

Adresse Heinrich-Dannenberg-Weg 4
23774 Heiligenhafen

Wohnfläche 60,27 m²

Zimmer 2

Etage 1. Obergeschoss

WOHNFLÄCHEN

Schlafen 12,97 m²

Wohnen/Küche 21,14 m²

Flur 4,23 m²

Bad 7,12 m²

Abstell 2,06 m²

Balkon (50%) 4,25 m²



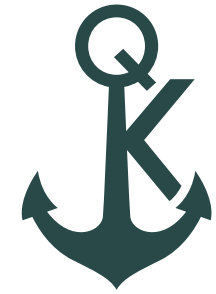

KÜSTENQUARTIER
ANKOMMEN AM MEER.

WOHNUNG 09

Adresse Heinrich-Dannenberg-Weg 4
23774 Heiligenhafen

Wohnfläche 97,13 m²

Zimmer 3,5

Etage 1. Obergeschoss

WOHNFLÄCHEN

Schlafen	12,48 m ²
Wohnen/Küche	24,44 m ²
Flur	11,14 m ²
Bad	7,08 m ²
Kind 1	10,58 m ²
Kind 2	9,15 m ²
Abstell 1	3,55 m ²
Abstell 2	1,07 m ²
Balkon (50%)	2,94 m ²
Balkon (50%)	4,25 m ²

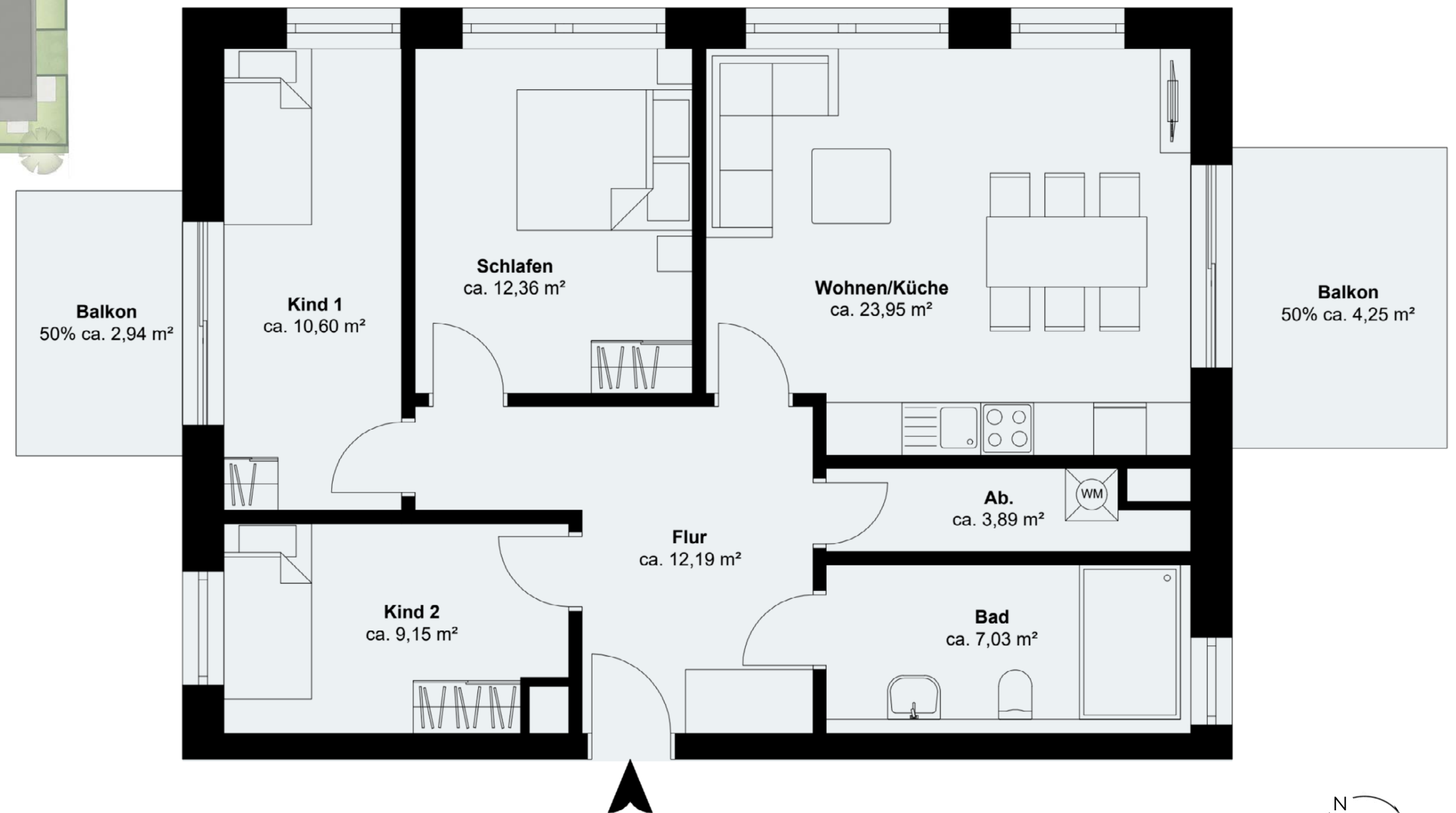
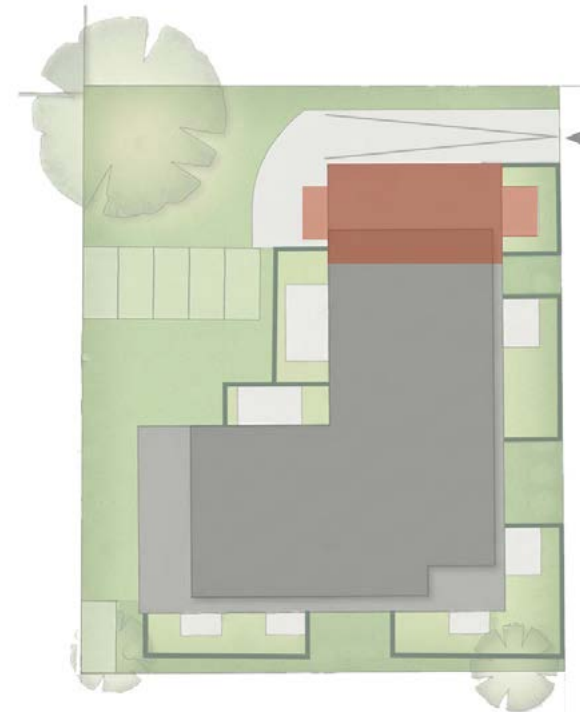

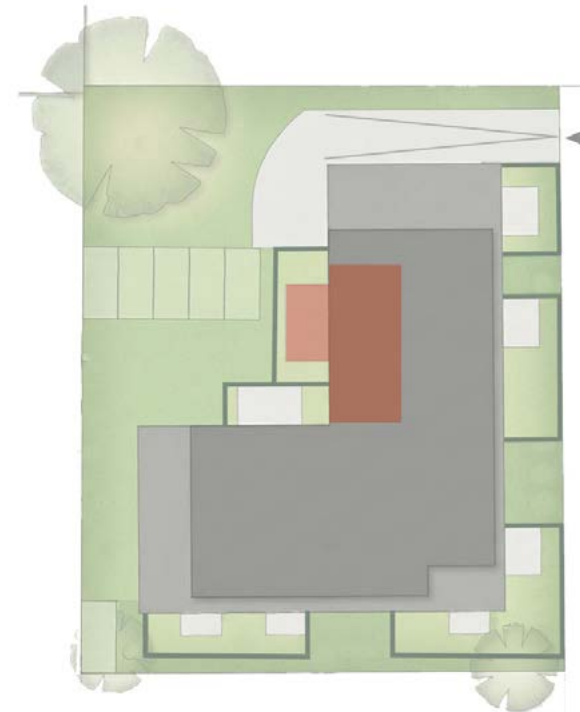

WOHNUNG 10

Adresse	Heinrich-Dannenber-Weg 4 23774 Heiligenhafen
Wohnfläche	41,70 m ²
Zimmer	1
Etage	1. Obergeschoss

WOHNFLÄCHEN

Schlafen/Wohnen/ Essen/Küche	20,74 m ²
Flur	1,95 m ²
Bad	6,59 m ²
Abstell	3,60 m ²
Balkon (50%)	2,94 m ²

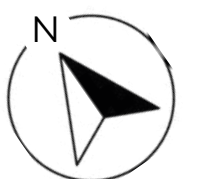
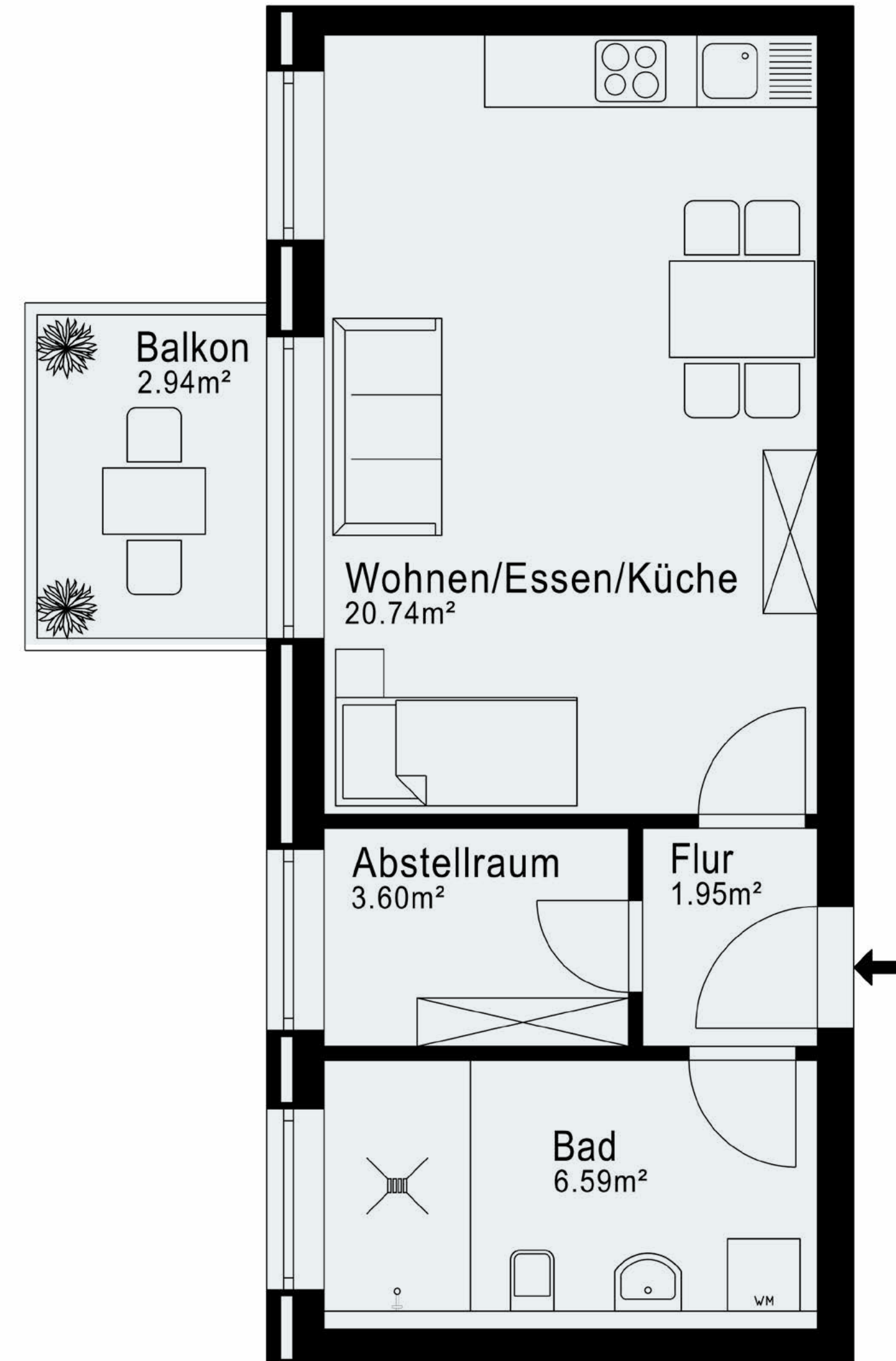

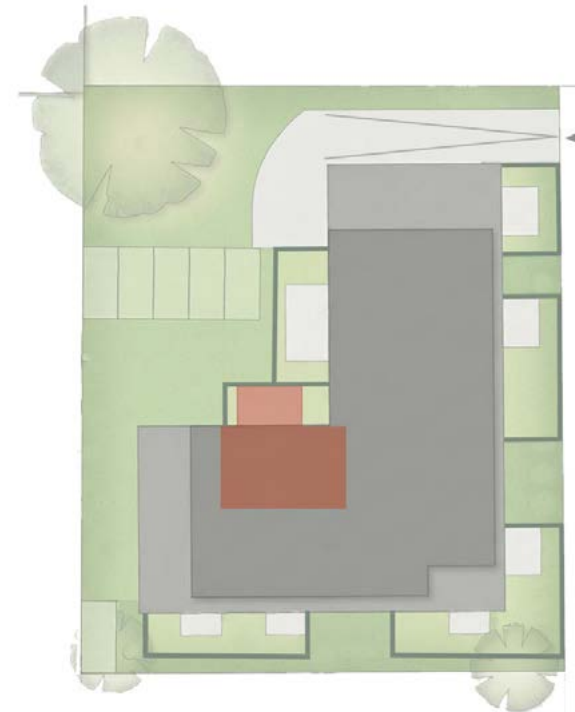

WOHNUNG 11

Adresse Heinrich-Dannenberg-Weg 4
23774 Heiligenhafen

Wohnfläche 47,48 m²

Zimmer 2

Etage 1. Obergeschoss

WOHNFLÄCHEN

Schlafen	11,96 m ²
Wohnen/Küche	18,08 m ²
Flur	3,98 m ²
Bad	6,99 m ²
Abstell	1,97 m ²
Balkon (50%)	4,50 m ²

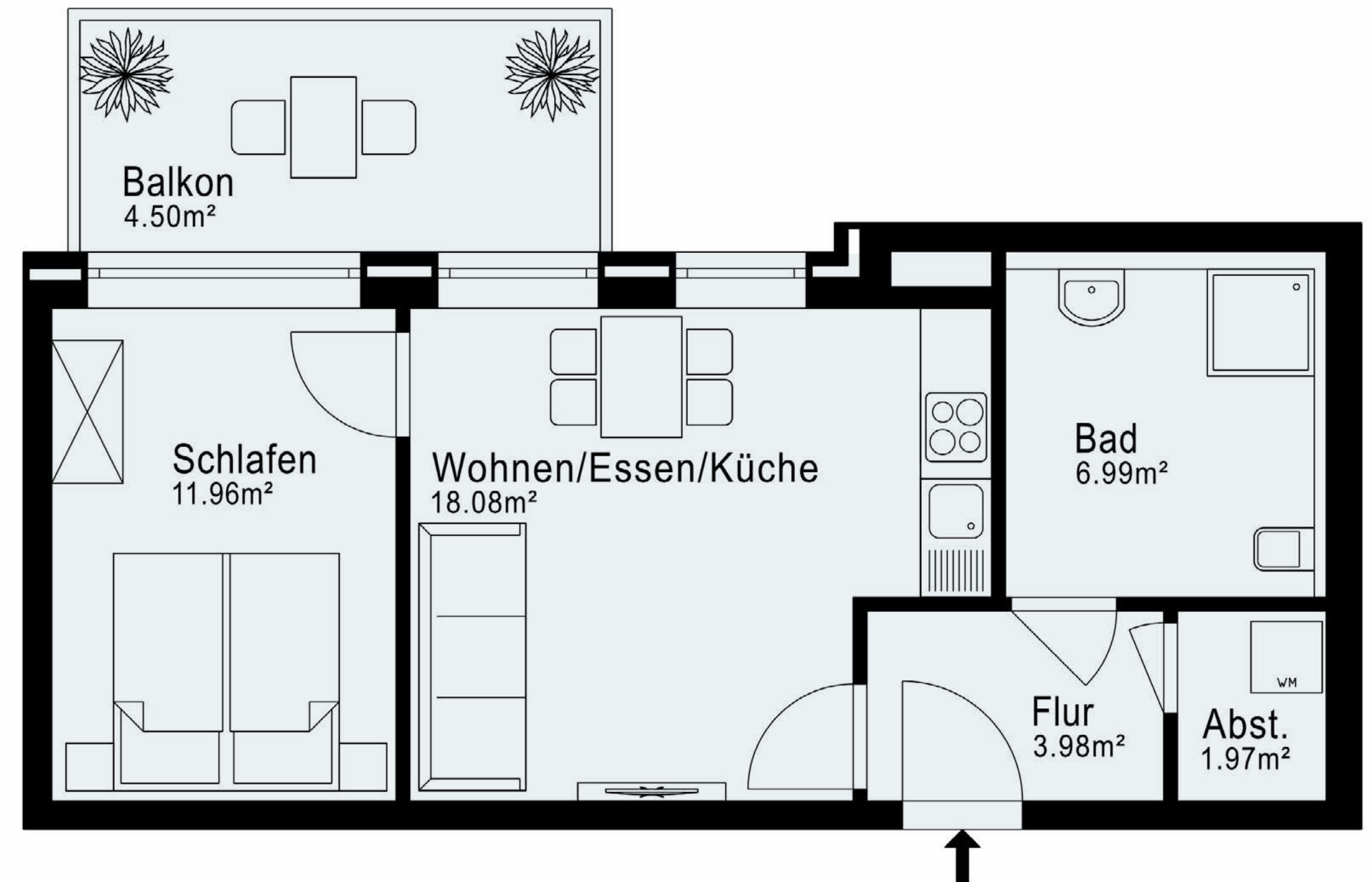



WOHNUNG 12

Adresse Heinrich-Dannenber-Weg 4
23774 Heiligenhafen

Wohnfläche 81,09 m²

Zimmer 3,5

Etage 1. Obergeschoss

WOHNFLÄCHEN

Schlafen	10,61 m ²
Wohnen/Küche	23,99 m ²
Flur	7,89 m ²
Bad	3,81 m ²
Kind 1	9,23 m ²
Kind 2	7,85 m ²
Abstell	1,57 m ²
Balkon 1 (50%)	3,25 m ²
Balkon 2 (50%)	2,13 m ²

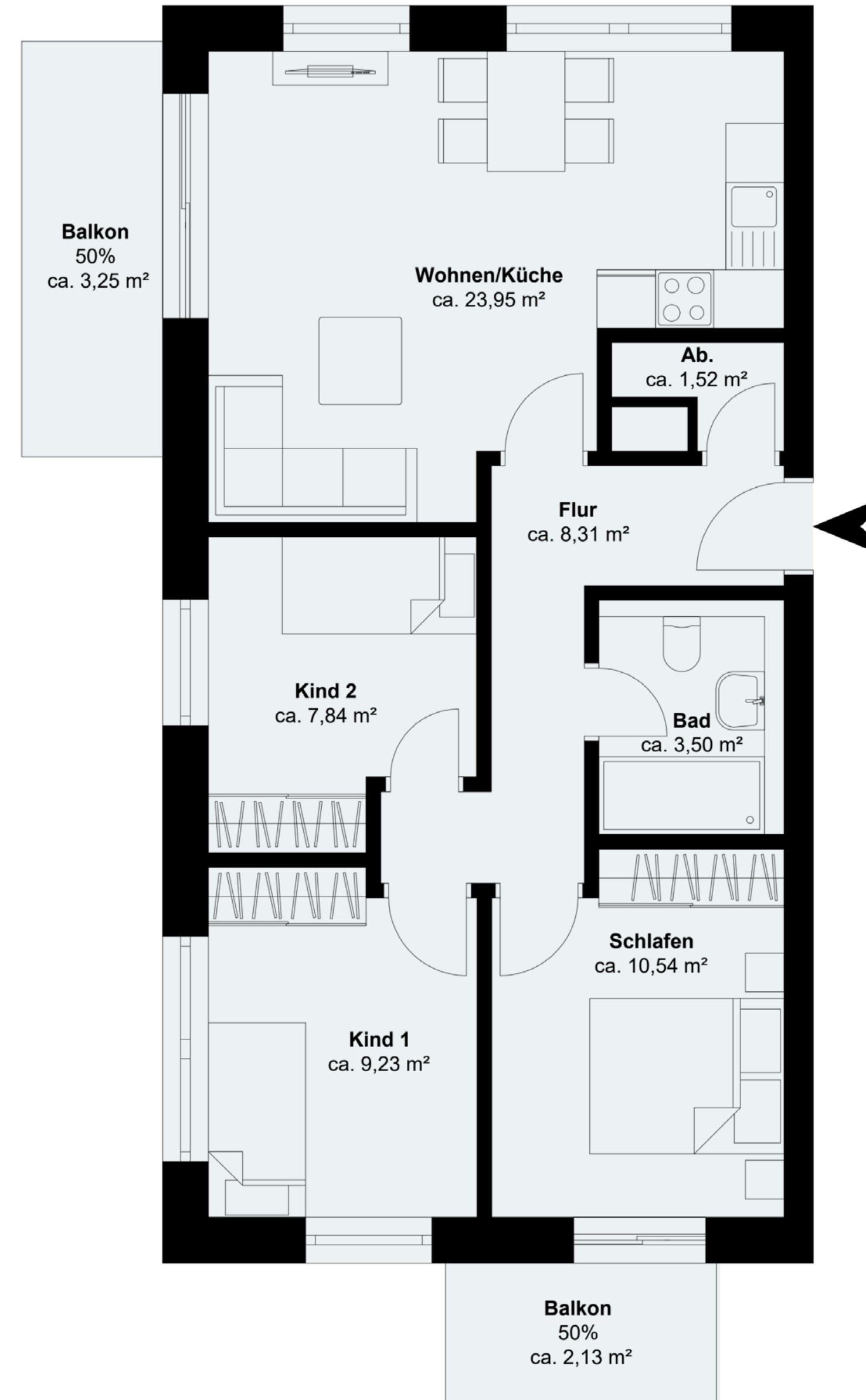
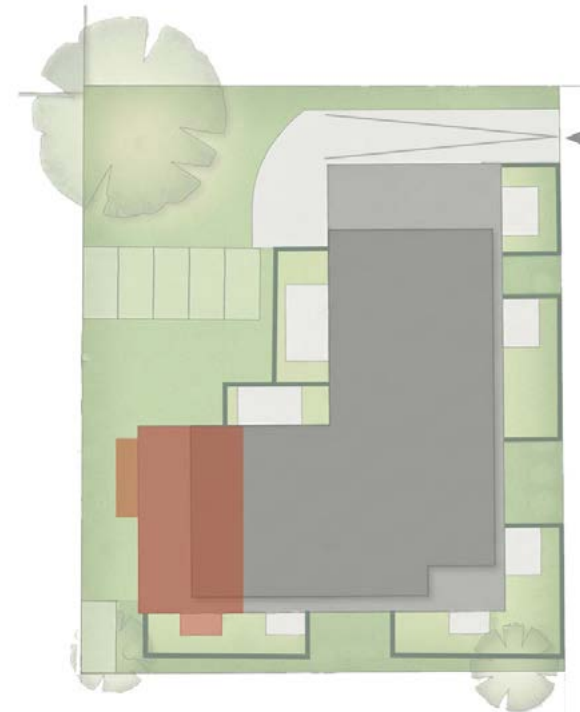

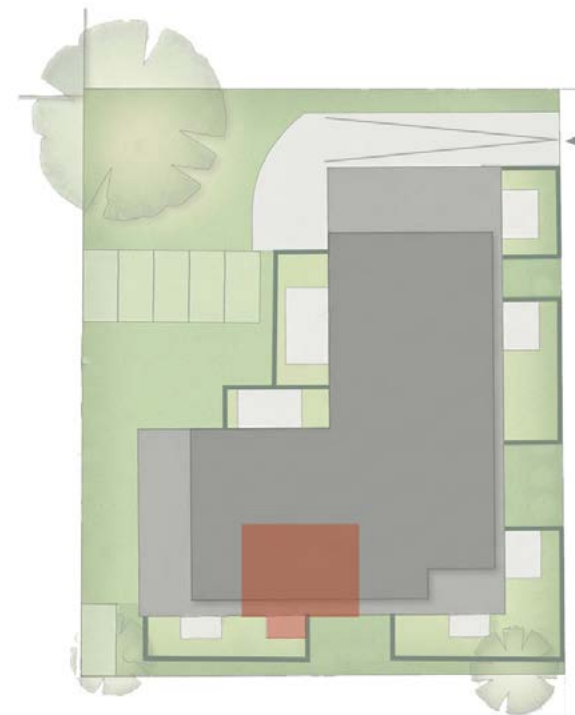

WOHNUNG 13

Adresse Heinrich-Dannenberg-Weg 4
23774 Heiligenhafen

Wohnfläche 54,70 m²

Zimmer 2

Etage 1. Obergeschoss

WOHNFLÄCHEN

Schlafen	11,05 m ²
Wohnen/Küche	23,18 m ²
Flur	8,49 m ²
Bad	4,52 m ²
Abstell	1,07 m ²
HWR	4,01 m ²
Balkon (50%)	2,13 m ²

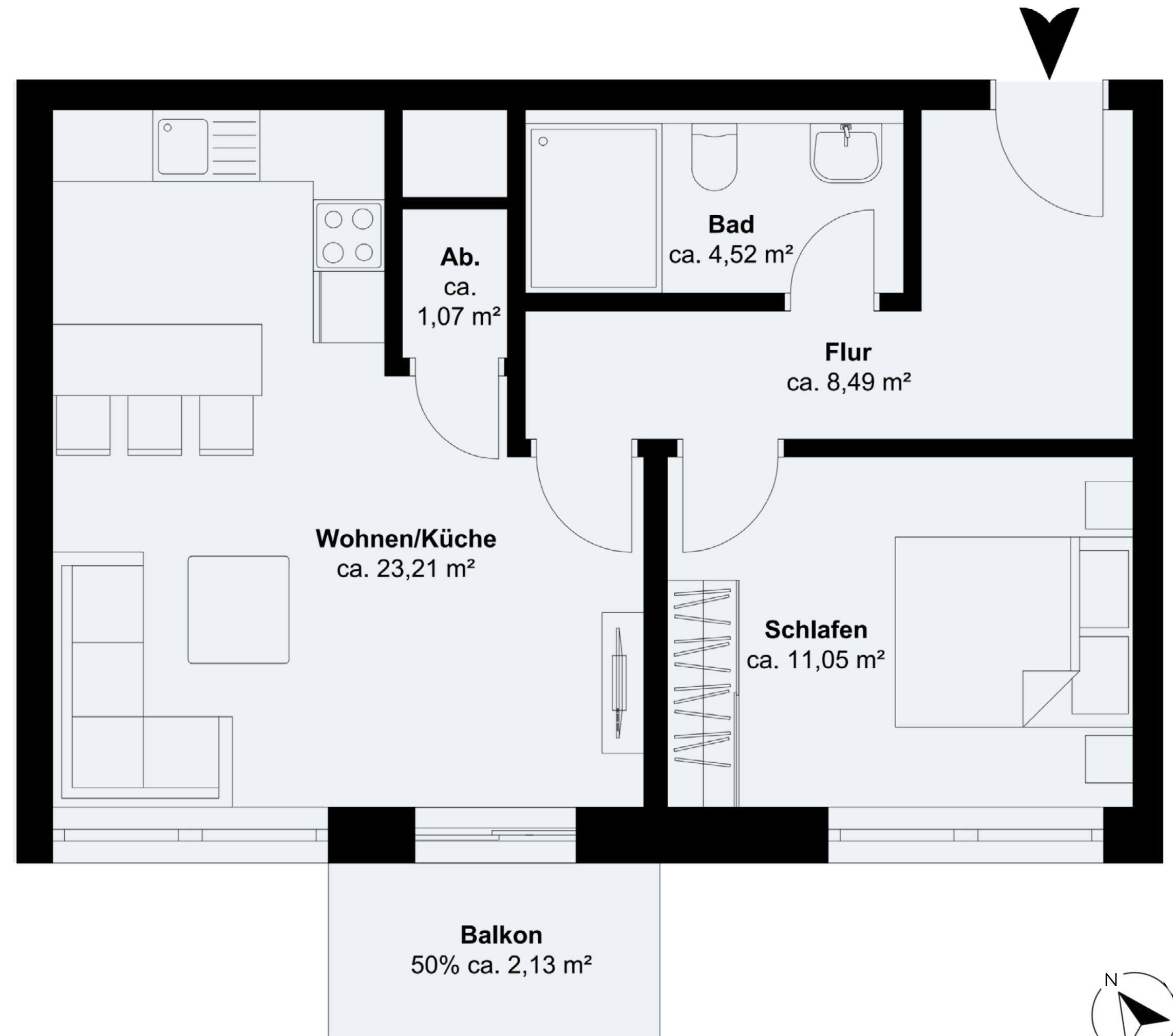

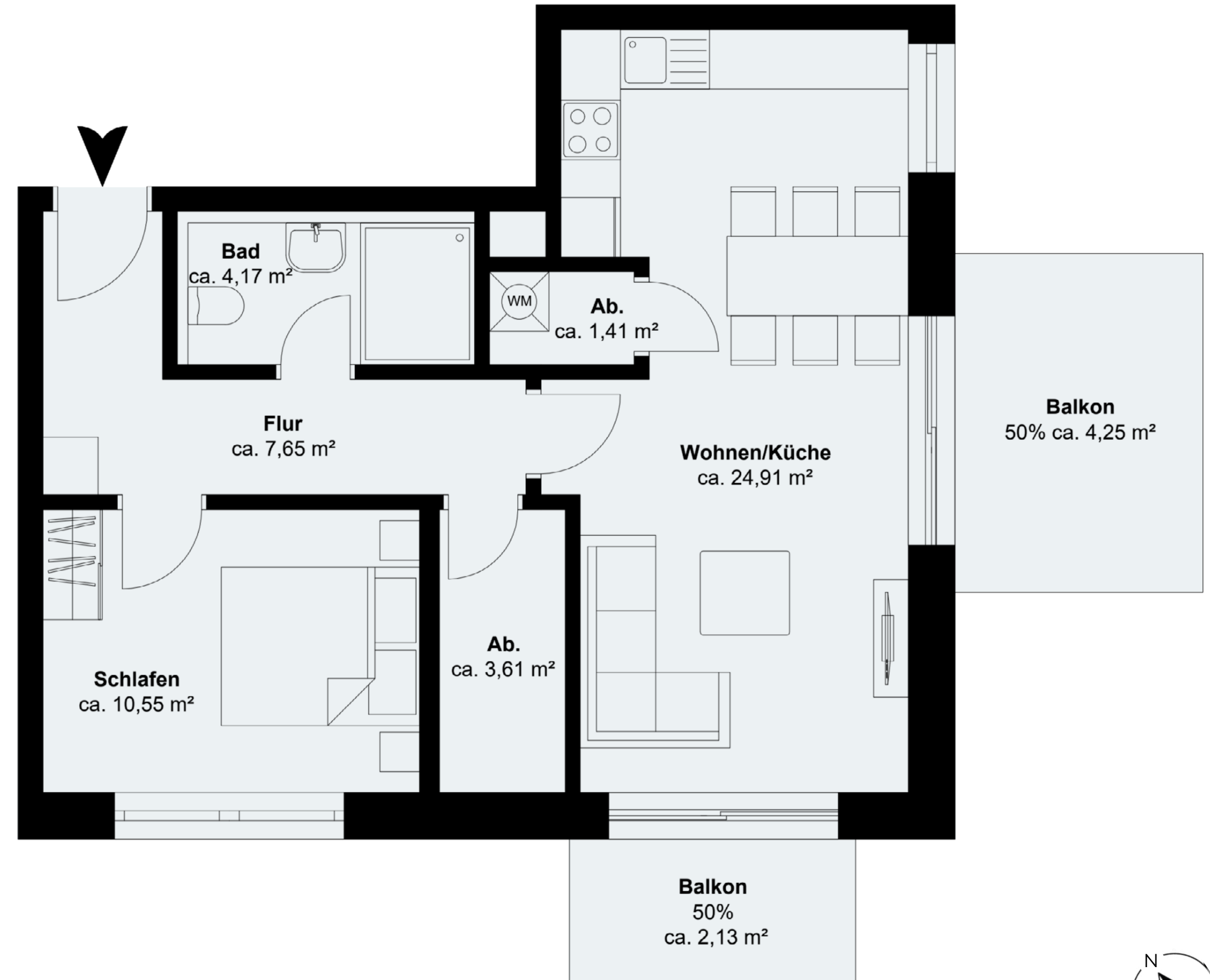
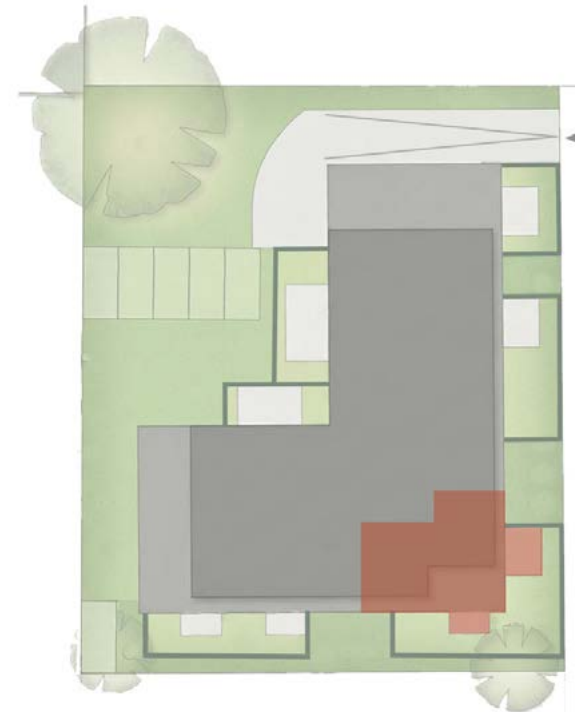

WOHNUNG 14

Adresse Heinrich-Dannenberg-Weg 4
23774 Heiligenhafen

Wohnfläche 58,68 m²

Zimmer 2

Etage 1. Obergeschoss

WOHNFLÄCHEN

Schlafen	10,55 m ²
Wohnen/Küche	24,90 m ²
Flur	7,66 m ²
Bad	4,17 m ²
Abstell 1	3,61 m ²
Abstell 2	1,41 m ²
Balkon (50%)	6,38 m ²



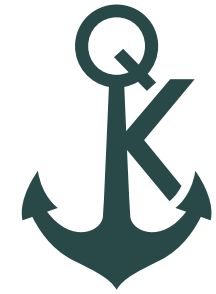

KÜSTENQUARTIER
ANKOMMEN AM MEER.

WOHNUNG 15

Adresse Heinrich-Dannenberg-Weg 4
23774 Heiligenhafen

Wohnfläche 100,74 m²

Zimmer 3,5

Etage 2. Obergeschoss

WOHNFLÄCHEN

Schlafen	12,36 m ²
Wohnen/Küche	23,95 m ²
Flur	12,19 m ²
Bad	7,03 m ²
Kind 1	10,60 m ²
Kind 2	9,15 m ²
Abstell 1	3,55 m ²
Balkon 1 (50%)	2,94 m ²
Balkon 2 (50%)	4,25 m ²

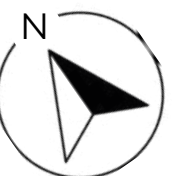
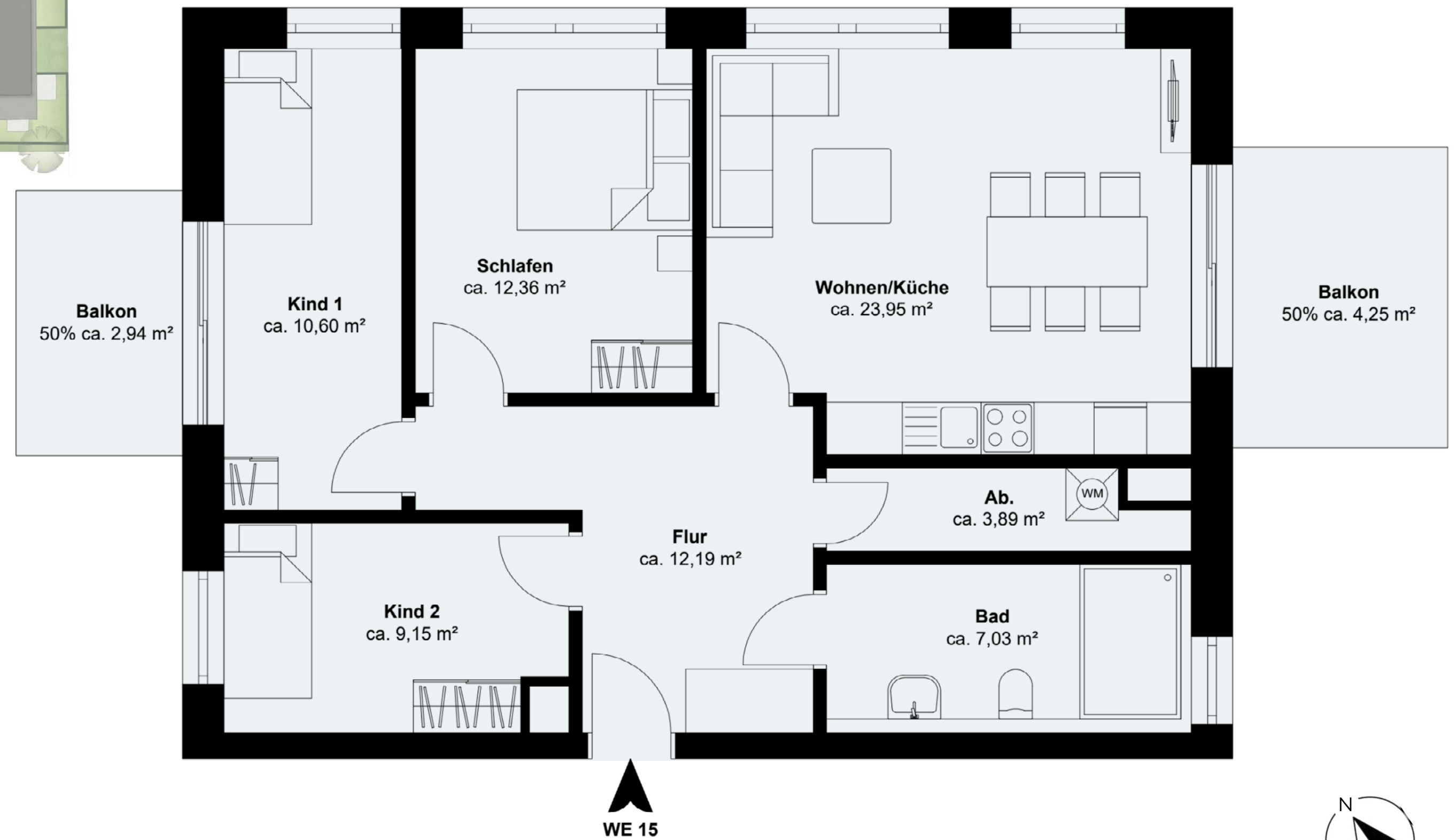
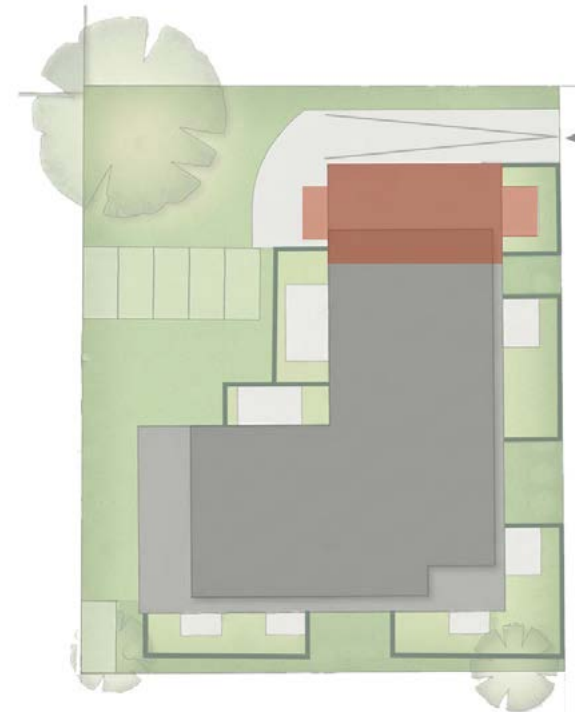



WOHNUNG 16

Adresse Heinrich-Dannenberg-Weg 4
23774 Heiligenhafen

Wohnfläche 111,09 m²

Zimmer 2

Etage 2./3. Obergeschoss

WOHNFLÄCHEN

Schlafen	10,78 m ²
Wohnen/Küche	35,50 m ²
Flur	10,40 m ²
Bad	6,02 m ²
Abstell	6,06 m ²
WC	2,76 m ²
Abstell	2,48 m ²
Balkon (50%)	3,03 m ²
Terrasse (50%)	10,16 m ²

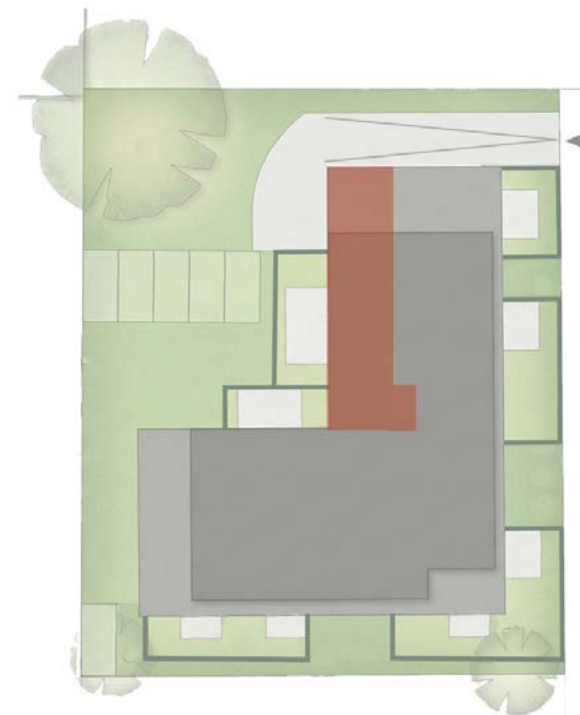

2. OG

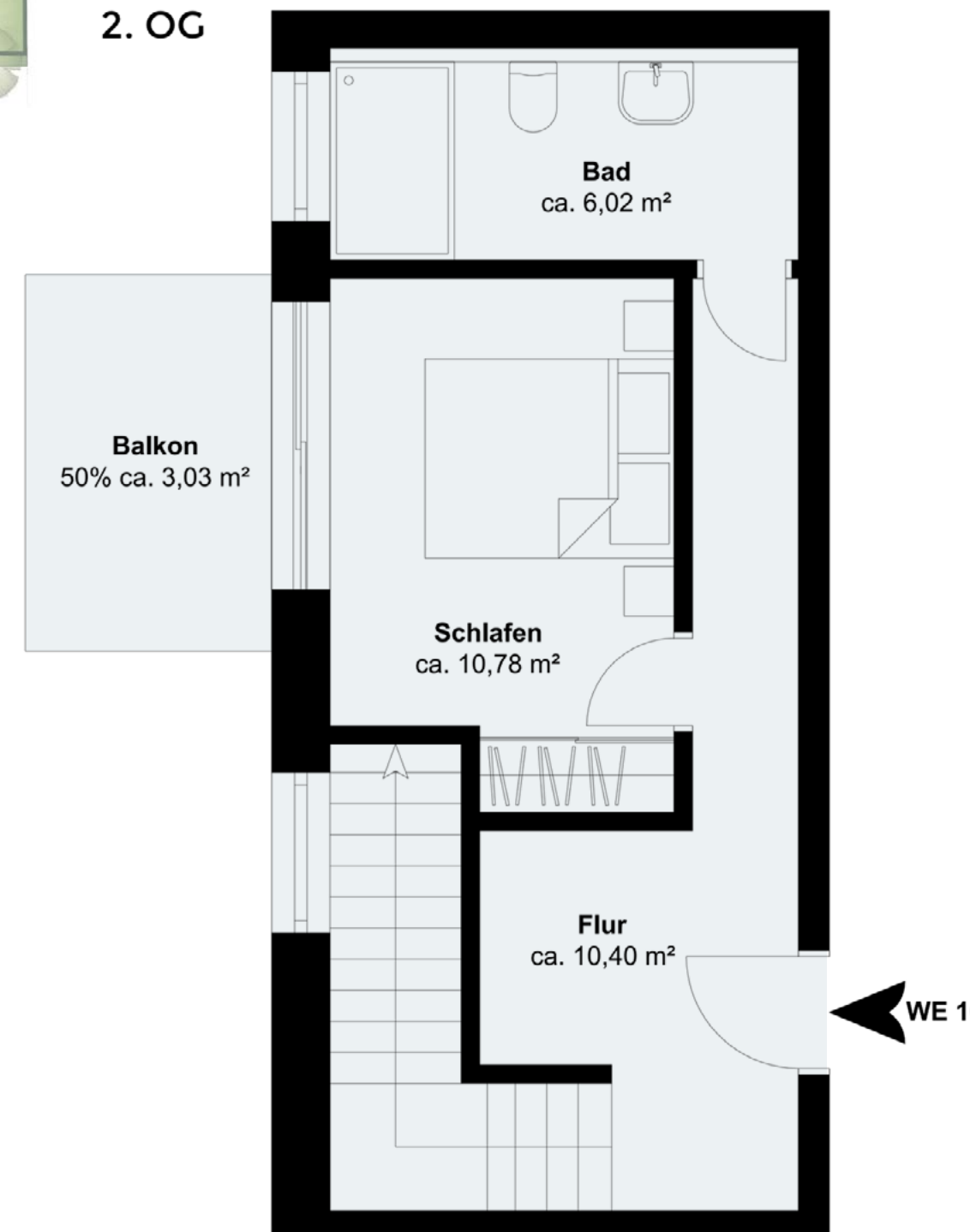

3. OG

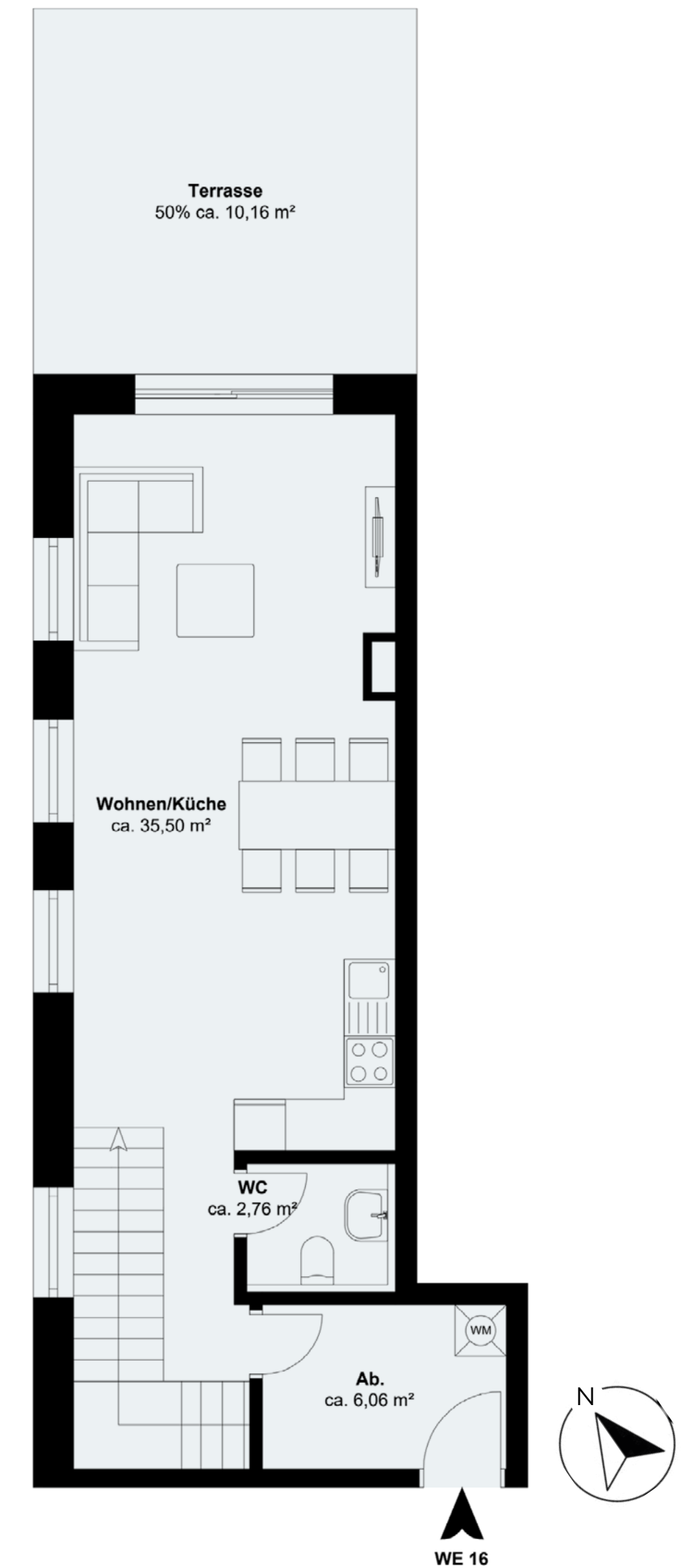

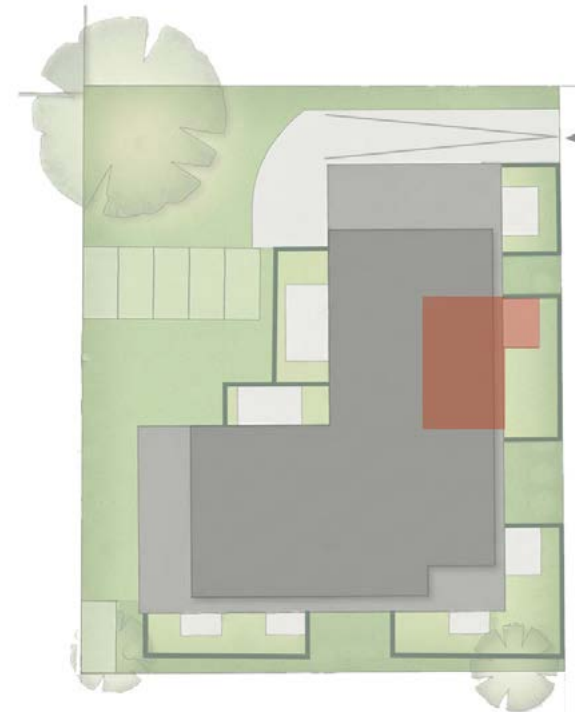

WOHNUNG 17

Adresse Heinrich-Dannenberg-Weg 4
23774 Heiligenhafen

Wohnfläche 60,33 m²

Zimmer 2

Etage 2. Obergeschoss

WOHNFLÄCHEN

Schlafen 11,70 m²

Wohnen/Küche 22,63 m²

Flur 3,86 m²

Bad 7,33 m²

Abstell 2,06 m²

Balkon (50%) 4,25 m²



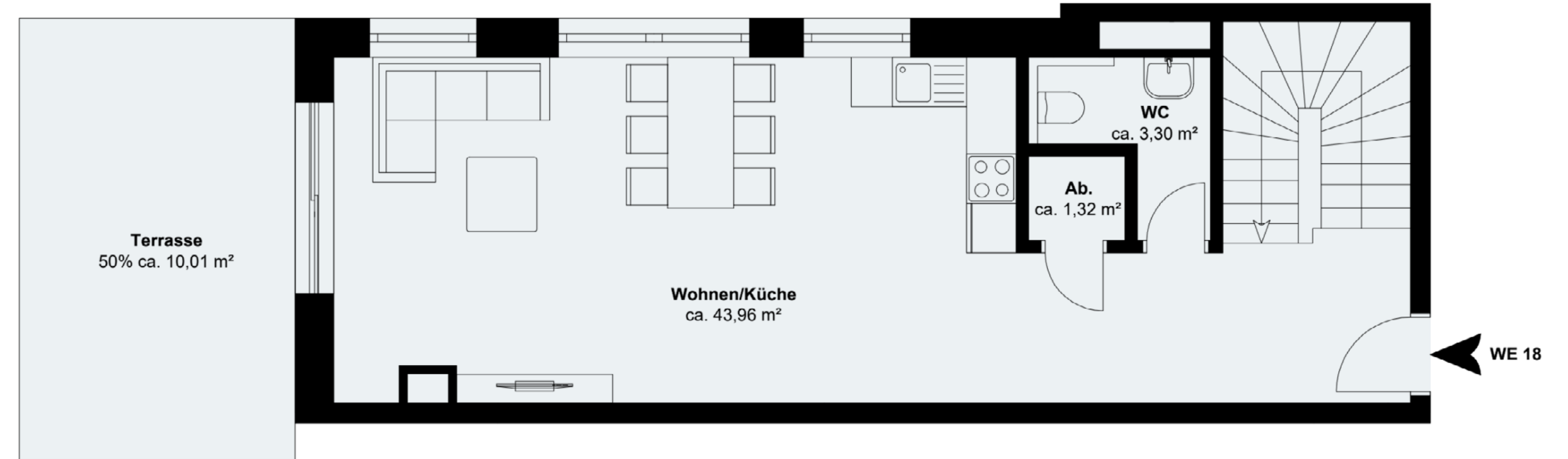
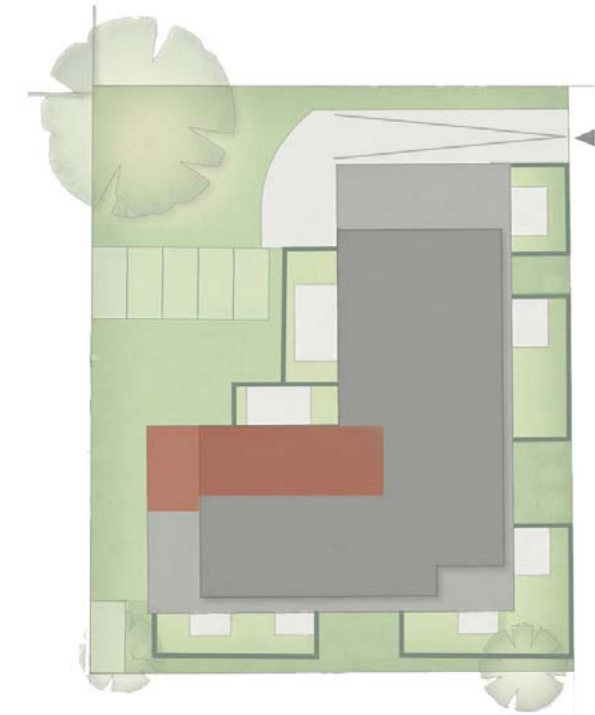

WOHNUNG 18

Adresse Heinrich-Dannenberg-Weg 4
23774 Heiligenhafen

Wohnfläche 129,78 m²

Zimmer 3

Etage 2./3. Obergeschoss

WOHNFLÄCHEN

Schlafen	12,94 m ²
Wohnen/Küche	43,96 m ²
Flur	9,89 m ²
Bad	5,05 m ²
Kind 1	9,79 m ²
Abstell	1,32 m ²
WC	3,30 m ²
Balkon (50%)	4,50 m ²
Terrasse (50%)	10,01 m ²

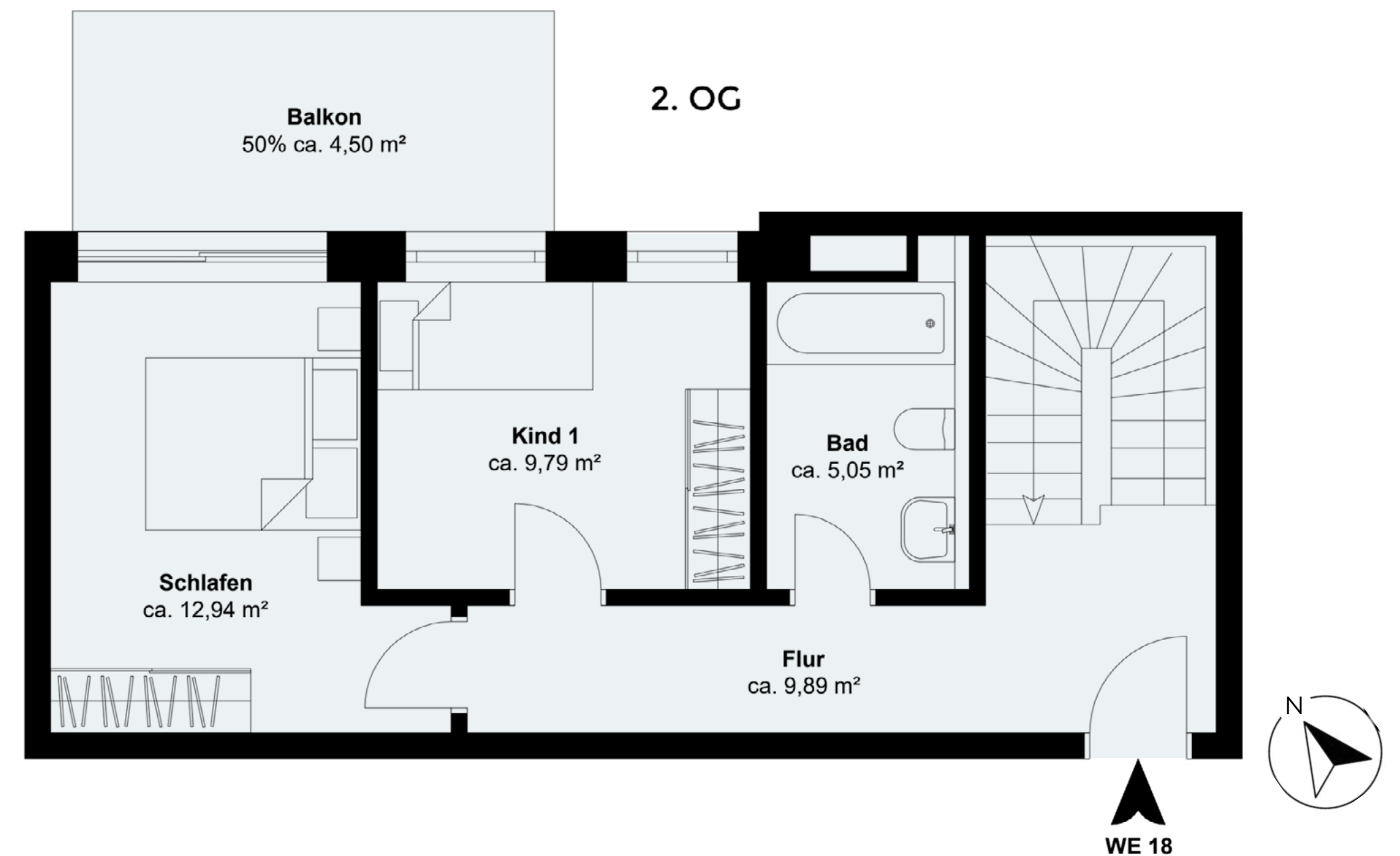



WOHNUNG 19

Adresse Heinrich-Dannenberg-Weg 4
23774 Heiligenhafen

Wohnfläche 81,33 m²

Zimmer 3,5

Etage 2. Obergeschoss

WOHNFLÄCHEN

Schlafen	10,45 m ²
Wohnen/Küche	23,95 m ²
Flur	8,31 m ²
Bad	3,50 m ²
Kind 1	9,23 m ²
Kind 2	7,84 m ²
Abstell	1,52 m ²
Balkon 1 (50%)	3,25 m ²
Balkon 2 (50%)	2,13 m ²

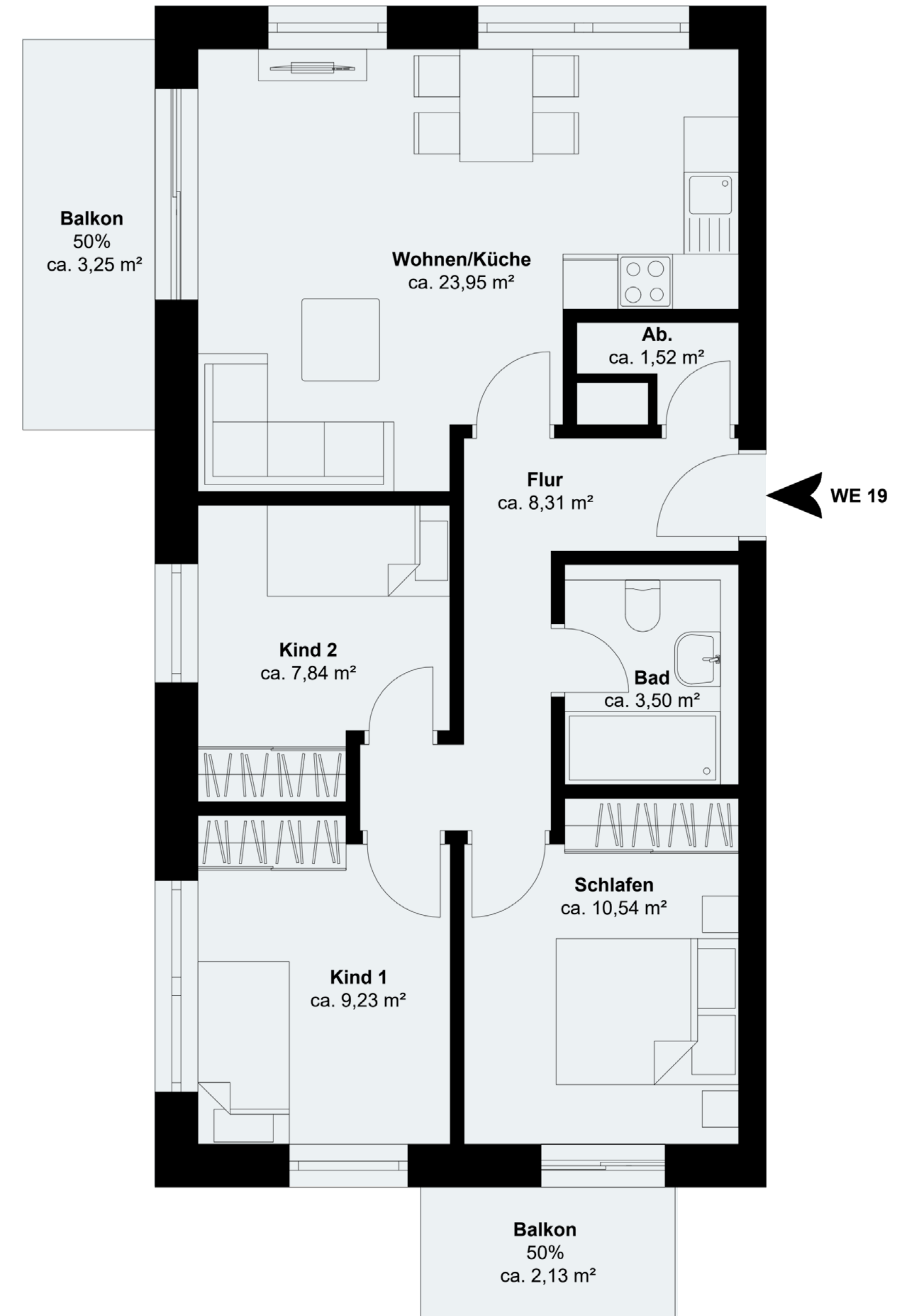
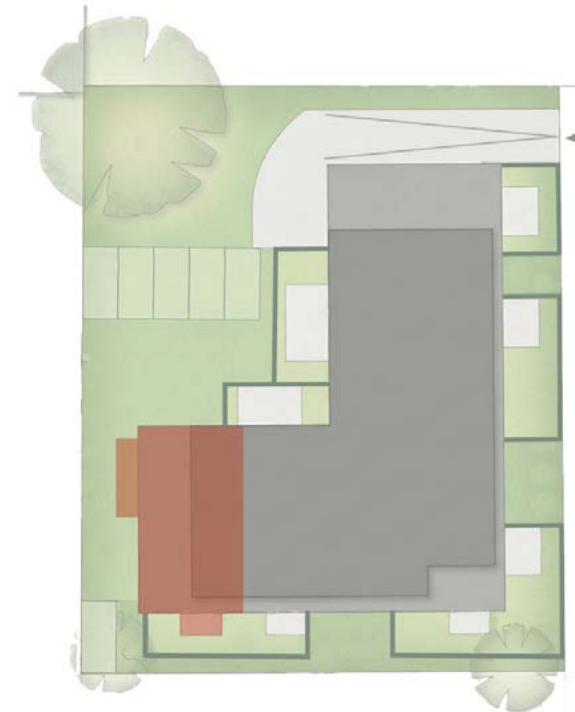

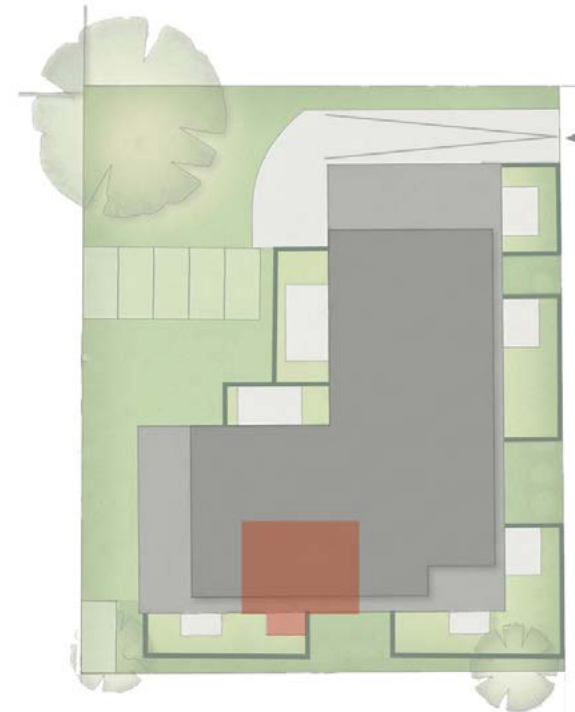

WOHNUNG 20

Adresse Heinrich-Dannenberg-Weg 4
23774 Heiligenhafen

Wohnfläche 54,73 m²

Zimmer 2

Etage 2. Obergeschoss

WOHNFLÄCHEN

Schlafen 11,05 m²

Wohnen/Küche 23,21 m²

Flur 8,49 m²

Bad 4,52 m²

Abstell 1,07 m²

Balkon (50%) 2,13 m²

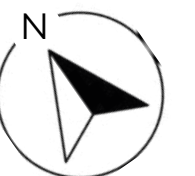
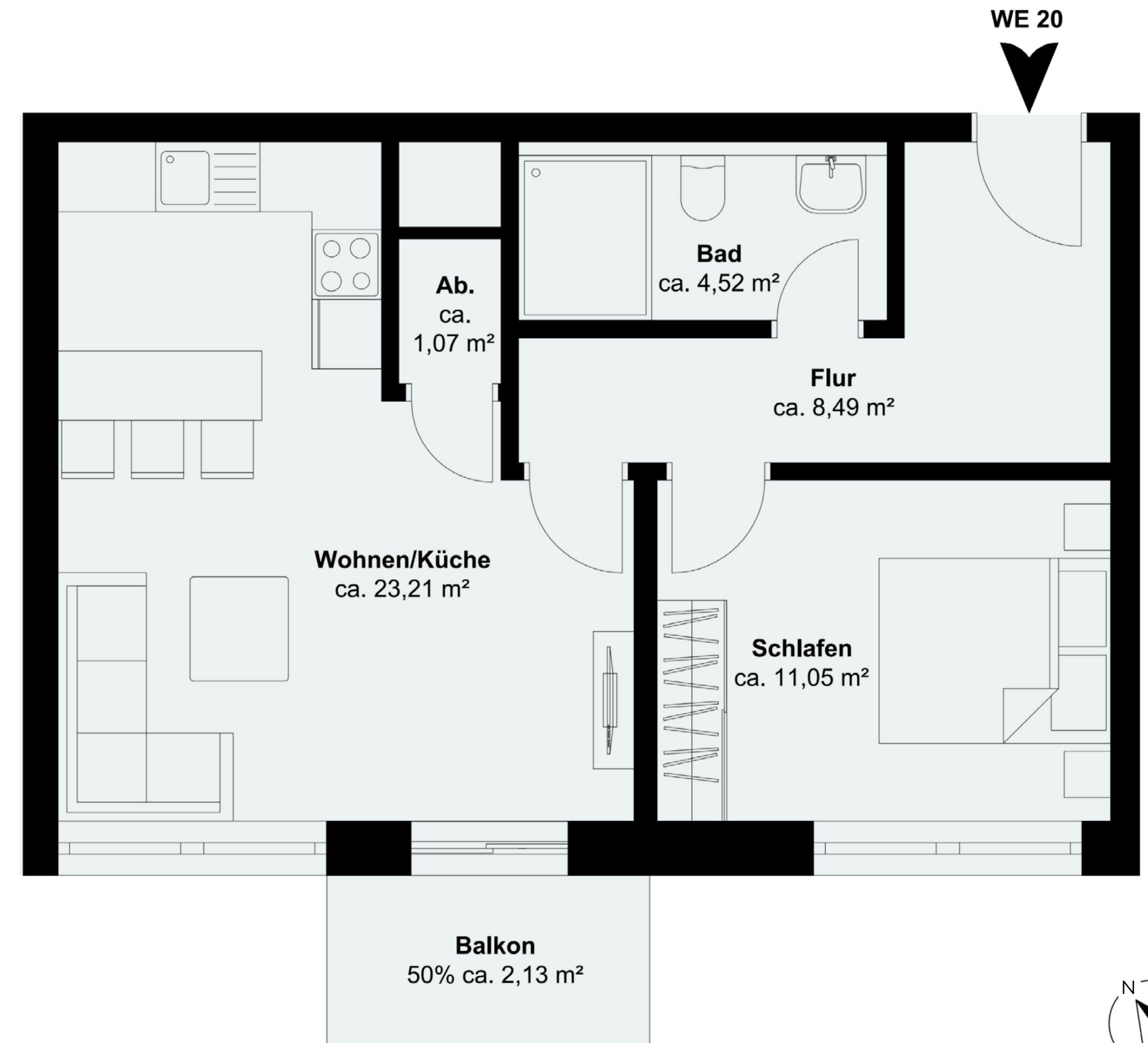

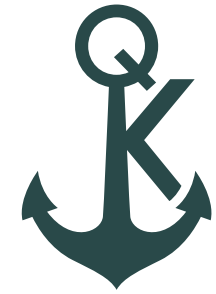

KÜSTENQUARTIER
ANKOMMEN AM MEER.

WOHNUNG 21

Adresse Heinrich-Dannenber-Weg 4
23774 Heiligenhafen

Wohnfläche 71,44 m²

Zimmer 2

Etage 2. Obergeschoss

WOHNFLÄCHEN

Schlafen 10,55 m²

Wohnen/Küche 24,91 m²

Flur 7,65 m²

Bad 4,17 m²

Abstell 1 3,61 m²

Abstell 2 1,41 m²

Balkon 1 (50%) 4,25 m²

Balkon 2 (50%) 2,13 m²

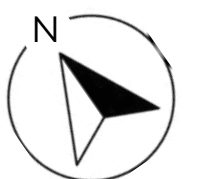
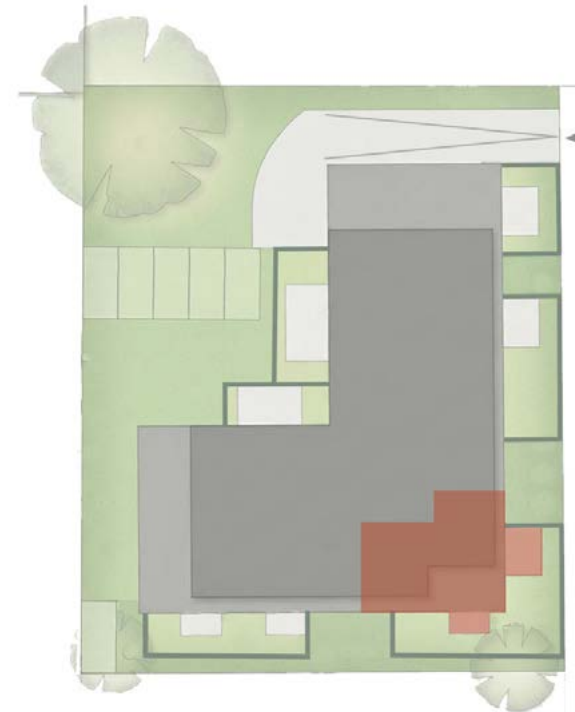

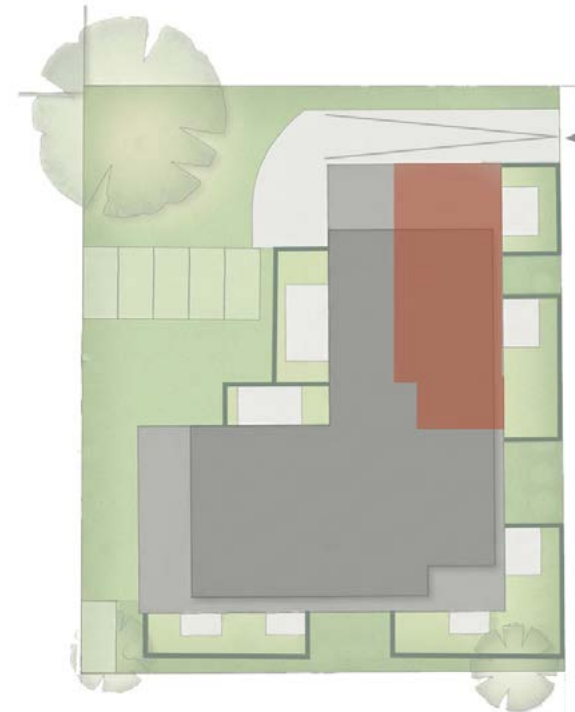

WOHNUNG 22

Adresse Heinrich-Dannenberg-Weg 4
23774 Heiligenhafen

Wohnfläche 91,16 m²

Zimmer 3

Etage 3. Obergeschoss

WOHNFLÄCHEN

Schlafen	12,88 m ²
Wohnen/Küche	32,32 m ²
Flur	9,42 m ²
Bad	5,27 m ²
Kind	9,65 m ²
Abstell 1	4,61 m ²
Abstell 2	1,20 m ²
Terrasse (50%)	15,81 m ²

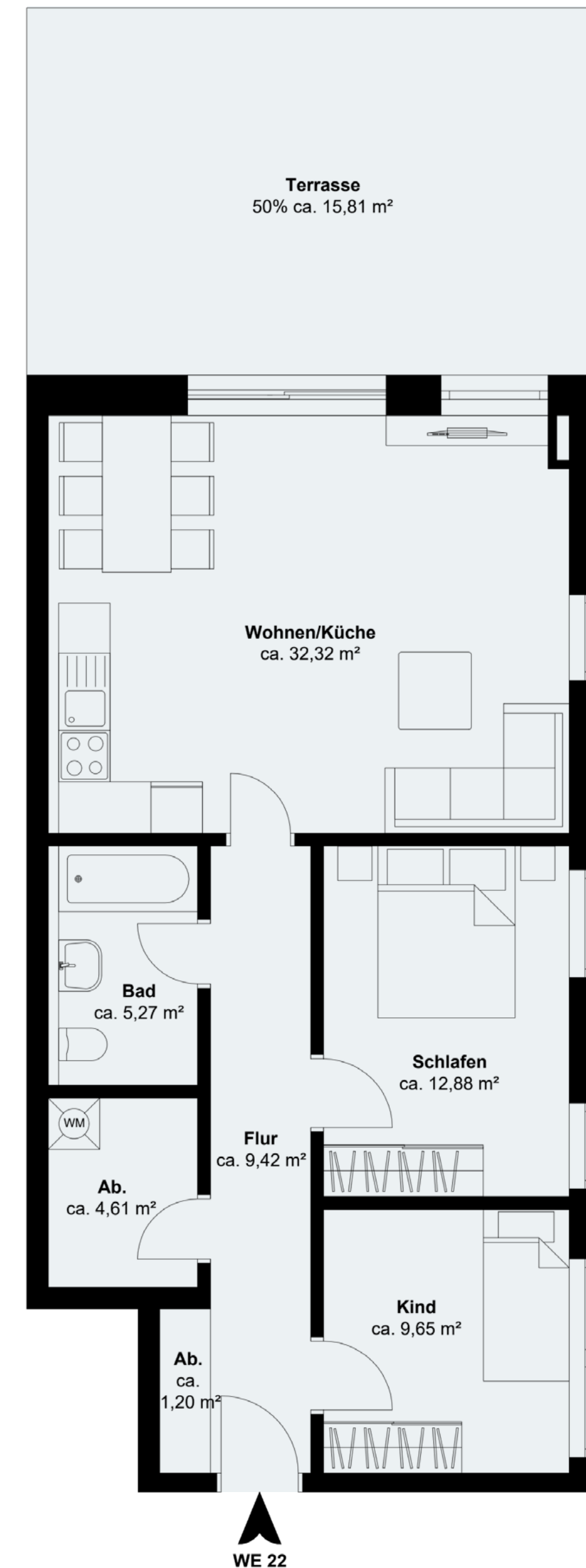

WE 22

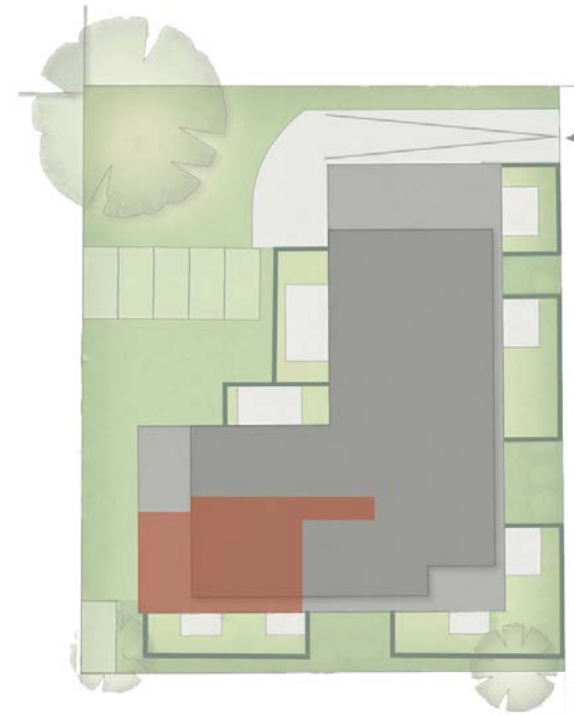

WOHNUNG 23

Adresse Heinrich-Dannenberg-Weg 4
23774 Heiligenhafen

Wohnfläche 98,45 m²

Zimmer 2

Etage 3. Obergeschoss

WOHNFLÄCHEN

Schlafen 11,23 m²

Wohnen/Küche 28,20 m²

Flur 10,83 m²

Bad 6,16 m²

Abstell 2,55 m²

Terrasse (50%) 13,16 m²

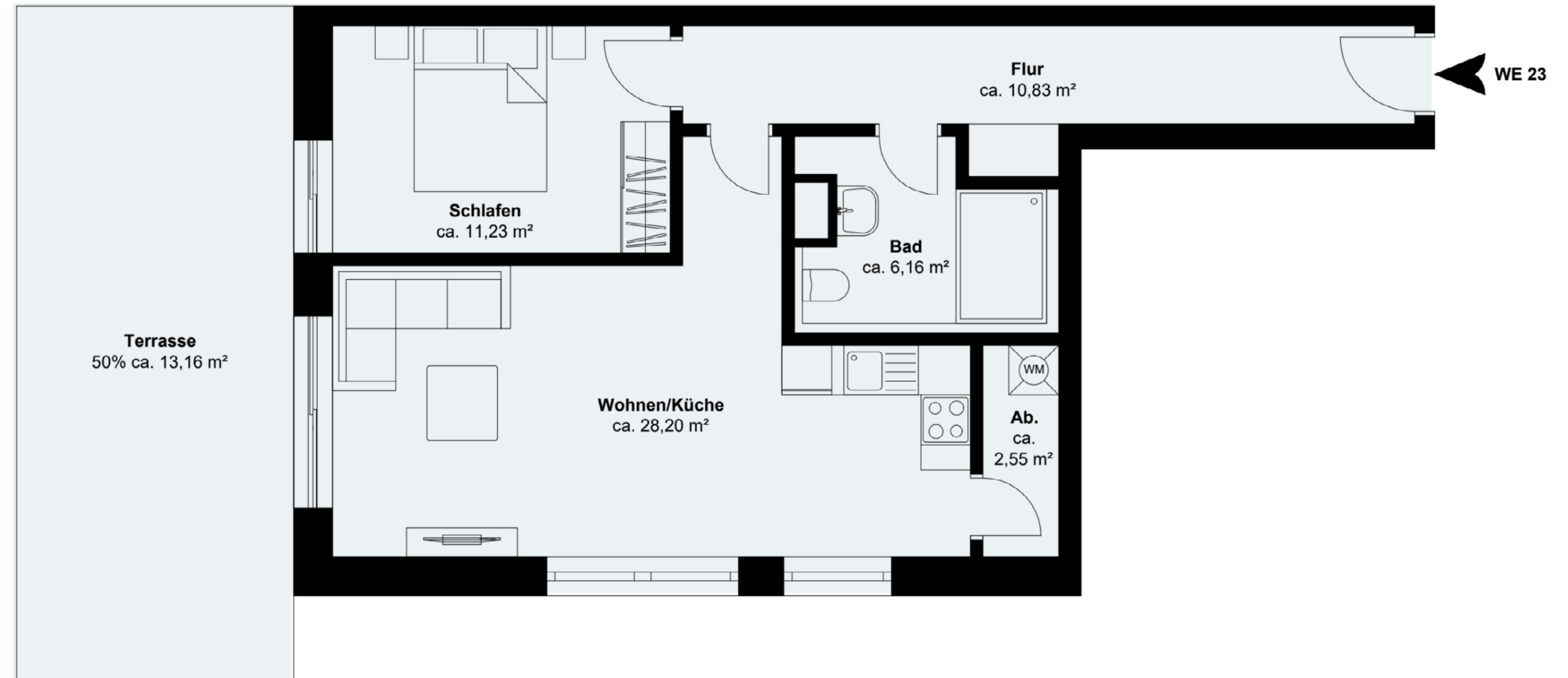

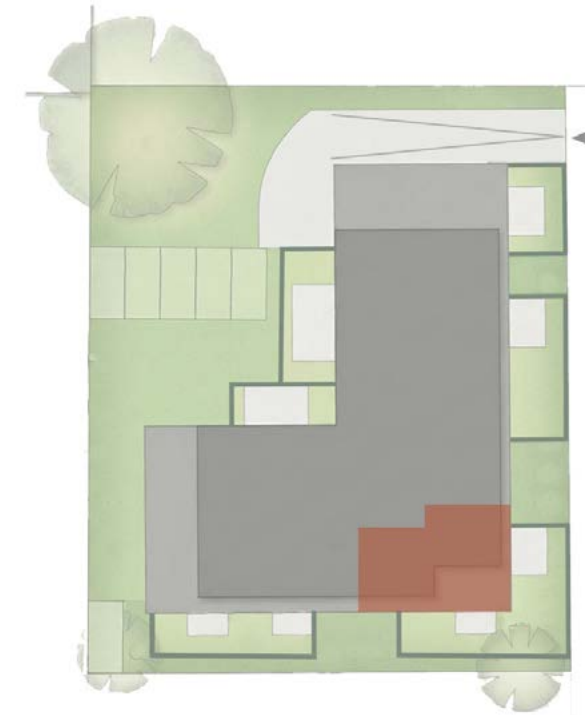

WOHNUNG 24

Adresse Heinrich-Dannenberg-Weg 4
23774 Heiligenhafen

Wohnfläche 65,31 m²

Zimmer 2

Etage 3. Obergeschoss

WOHNFLÄCHEN

Schlafen	11,71 m ²
Wohnen/Küche	25,29 m ²
Flur	3,93 m ²
Bad	7,67 m ²
Abstell	1,62 m ²
HWR	4,01 m ²
Balkon 1 (50%)	5,03 m ²

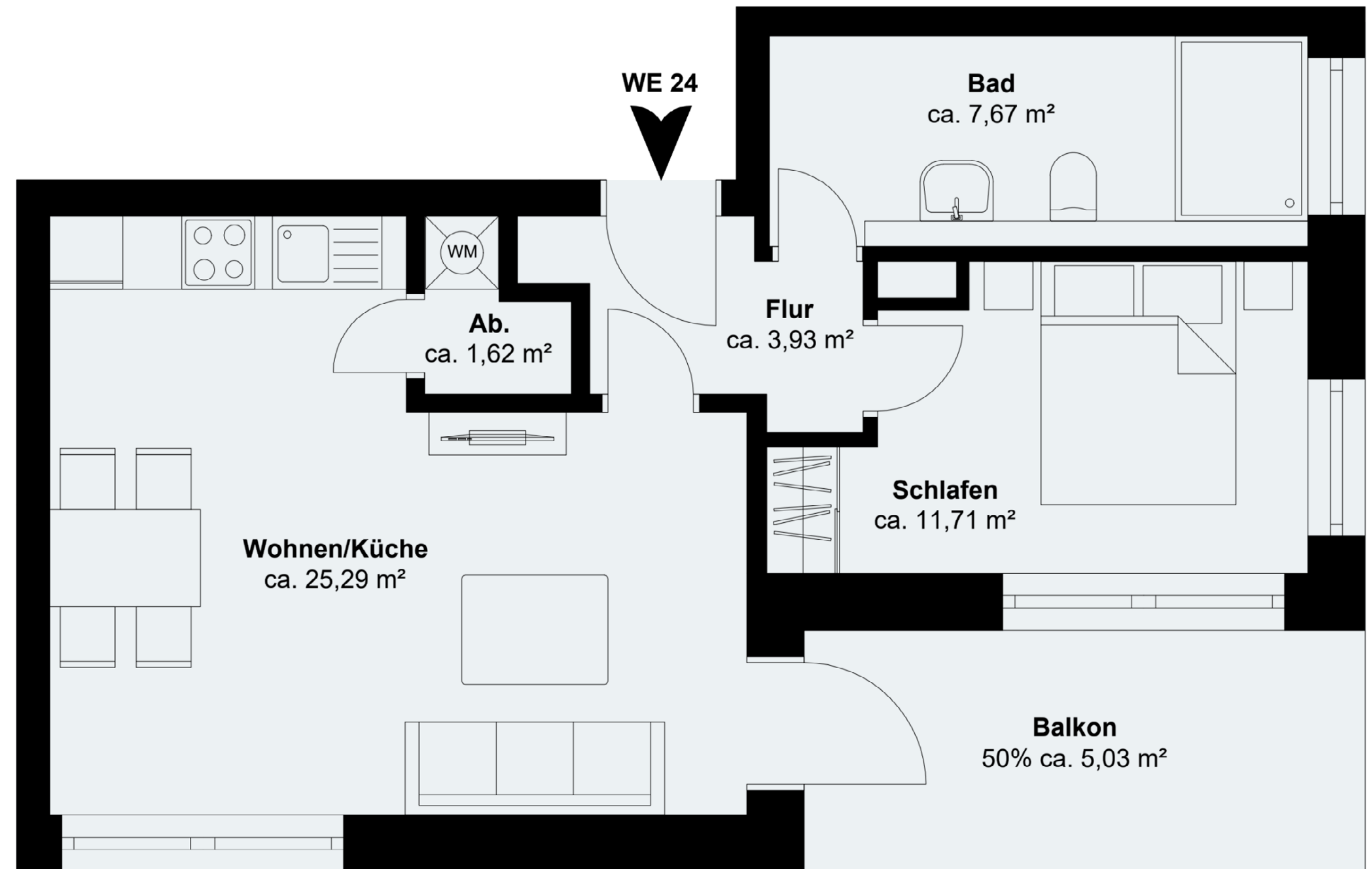



Zahlen und Fakten

Lage

Objekt

Ausstattung

Wohnungen

Bauträger

Kontakt



UNSER ZIEL: IHRE ENTFALTUNG

Der EICHBERG Rundum-Service für Neubauprojekte stellt Sie und Ihre Wünsche in den Mittelpunkt. Unser Team besteht aus erfahrenen Entwicklungs- und Immobilienspezialisten, Projektmanagern und Bauträgern – aber in erster Linie: Aus Menschen.

**Dieser Mix aus Empathie und Effizienz macht uns aus.
Und zum perfekten Partner für Ihre Neubau-Immobilie.**

[>>> KONTAKTIEREN SIE UNS](#)





KONTAKT

IHR DIREKTER ANSPRECHPARTNER



Vereinbaren Sie am besten sofort einen Termin, um Ihre Wunschwohnung zu sichern.

CLEMENS KEMPER

Geschäftsführer Vertrieb

Mobil 0176 / 841 412 07

MAIL clemens.kemper@eichberg.de

EICHBERG GmbH · Baumwall 5 · 20459 Hamburg



RECHTLICHES

Ein Bau- und Vermarktungsprojekt der Eichberg GmbH

Angaben gemäß § 5 des Telemediengesetzes

Name des Anbieters:

Eichberg GmbH

Baumwall 5

20459 Hamburg

Die Eichberg GmbH ist eine Gesellschaft mit beschränkter Haftung nach Maßgabe des GmbH-Gesetzes mit Sitz in Hamburg, eingetragen im Handelsregister des Amtsgerichtes Hamburg unter der Nummer HRB H 147858.

Umsatzsteuer-Identifikationsnummer (§ 27a des Umsatzsteuergesetzes): DE 313500330

Vertretungsberechtigte Geschäftsführer Herr Robert Wittke, Simon Hahnkamm.

Jeweils erreichbar über die Eichberg GmbH.

Kontaktdaten:

E-Mail: kontakt@eichberg.de

Telefon: 040 / 416 204 04

Internetseite: www.eichberg.de

Handelskammer Hamburg, Adolphsplatz 1, D-20457 Hamburg, Tel.: 040 / 36 13 8-138, <https://www.hk24.de>

Weitere Angaben

Information gemäß § 36 Verbraucherstreitbeteiligungsgesetz:

Wir sind gesetzlich verpflichtet, Sie auf die Europäische Online-Streitbeteiligungs-Plattform (OS-Plattform) der Europäischen Kommission hinzuweisen, die Sie unter <http://ec.europa.eu/odr> erreichen können. Die Eichberg GmbH nimmt nicht an einem Streitbeilegungsverfahren vor einer Verbraucherschlichtungsstelle teil und ist dazu nicht verpflichtet.

Haftung

Wir sind für die Inhalte unserer Internetseite gemäß den allgemeinen Gesetzen, insbesondere nach § 7 Abs. 1 des Telemediengesetzes, verantwortlich. Alle Inhalte werden mit der gebotenen Sorgfalt und nach bestem Wissen erstellt. Soweit wir auf unseren Internetseiten mittels Hyperlink auf Internetseiten Dritter verweisen, können wir keine Gewähr für die fortwährende Aktualität, Richtigkeit und Vollständigkeit der verlinkten Inhalte übernehmen, da diese Inhalte außerhalb unseres Verantwortungsbereichs liegen und wir auf die zukünftige Gestaltung keinen Einfluss haben. Sollten aus ihrer Sicht Inhalte gegen geltendes Recht verstoßen oder unangemessen sein, teilen sie uns dies bitte mit. Unsere Datenschutzhinweise finden sie unter <https://www.eichberg.de/datenschutz>.