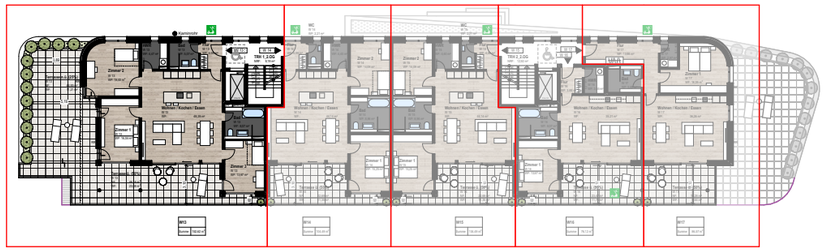

2. Obergeschoss M1:500

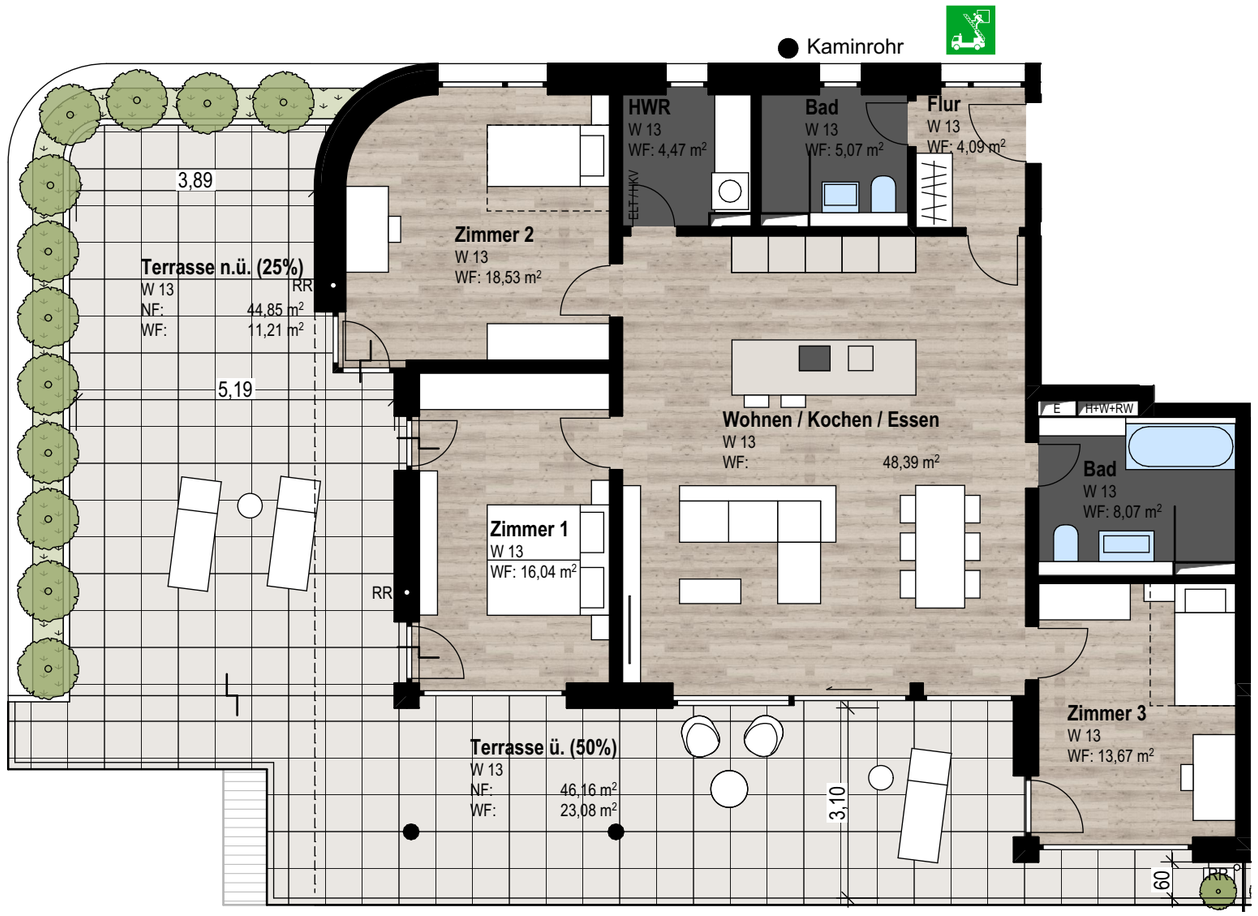

W 13 M1:100

N

Architekt:
MÖSSINGER ARCHITEKTUR
Architektur · Innenarchitektur · Projektmanagement
Brombacher Str. 3 79539 Lörrach
Fon 07621-422 7 224 Fax 07621-422 7 225
info@moessinger-architektur.de www.moessinger-architektur.de

Bauherr:
CREA Immobilien GmbH
Dr.-Rudolf-Eberle-Str. 7
79725 Laufenburg (Baden)

Projektname:
SonVida - Dreispitz Laufenburg
Neubau Mehrfamilienhaus und 3 Stadtvillen
Säckinger Straße 9, 79725 Laufenburg (Baden)

Planinhalt:
Aufteilungsplan
Mehrfamilienhaus - W 13

Datum: 23.05.2024