

Büttskamp 3

HAMBURG - SCHNELSEN

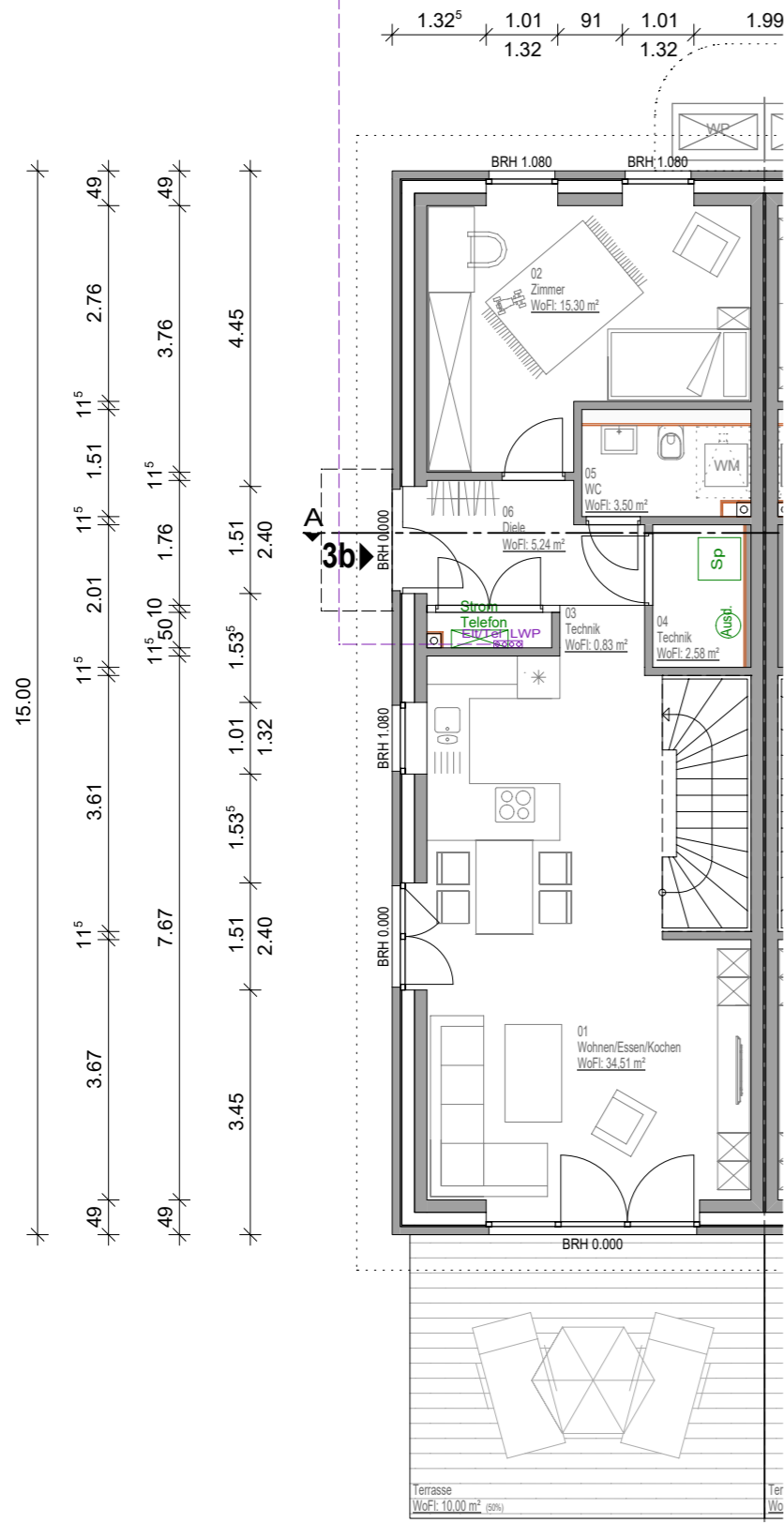

ERDGESCHOSS

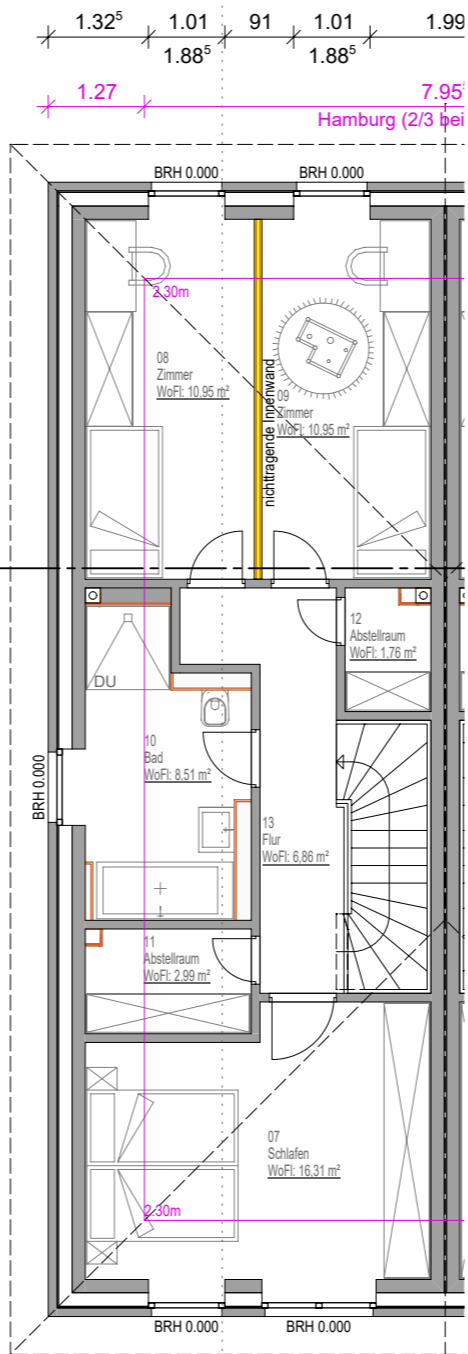

DACHGESCHOSS



Ansicht von Nordwesten

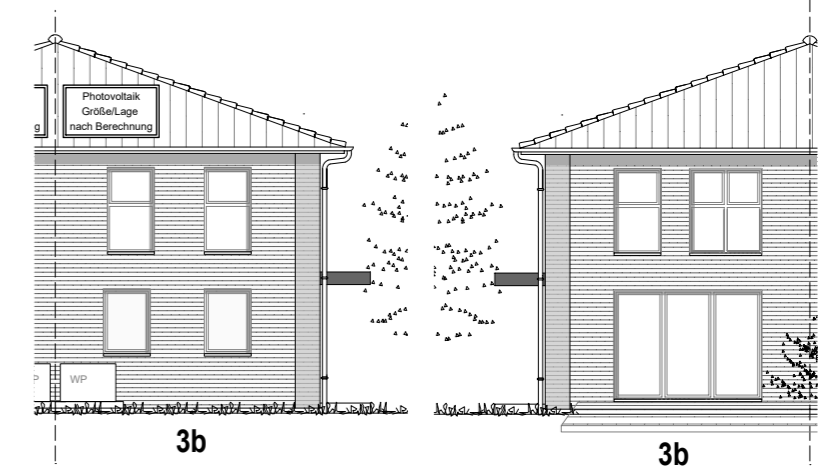

Ansicht von Nordwesten

Ansicht von Südwesten

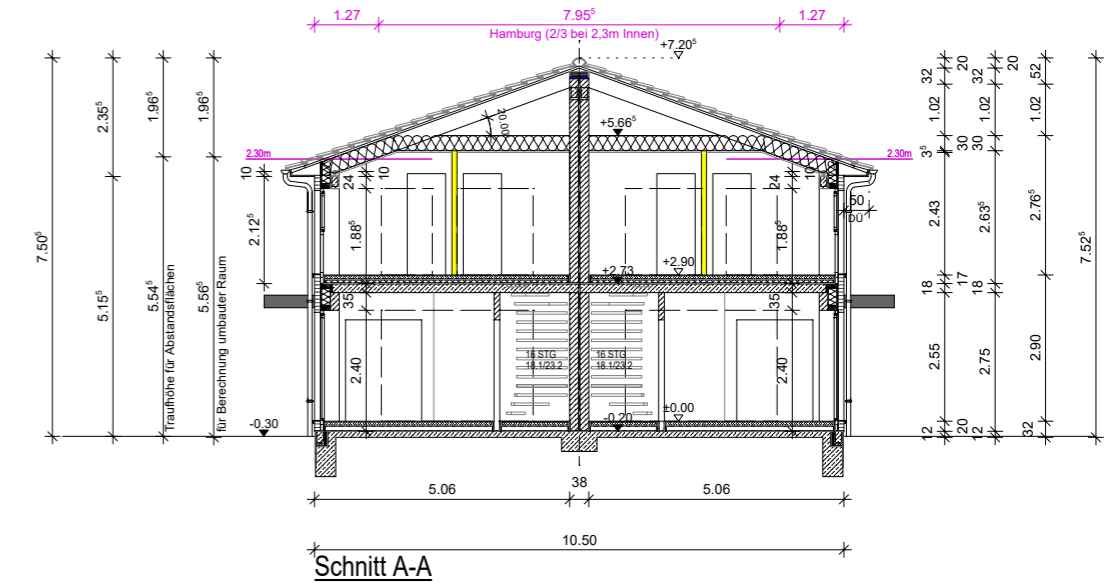

Schnitt A-A

ERDGESCHOSS	DACHGESCHOSS	GESAMTFLÄCHE	130,29 m ²
01 Wohnen/Essen/Kochen	07 Schlafen	34,51 m ²	16,31 m ²
02 Zimmer	08 Zimmer	15,30 m ²	10,95 m ²
03 Technik	09 Zimmer	0,83 m ²	10,95 m ²
04 Technik	10 Bad	2,58 m ²	8,51 m ²
05 WC	11 Abstellraum	3,50 m ²	2,99 m ²
06 Diele	12 Abstellraum	5,24 m ²	1,76 m ²
Terrasse (50%)	13 Flur	10,00 m ²	6,86 m ²

Die Art und Lage der Hauseinführungen erfolgt gemäß Vorgabe der Versorgungsbetriebe!
 Die Anordnung der haustechnischen Anlagen erfolgt in Absprache zwischen Bauleitung und dem ausführenden Fachbetrieb.
 Haustechnischen Anlagen gemäß Vertrag / Baubeschreibung
 Sanitär- & Türobjekte gemäß Vertrag / Baubeschreibung.

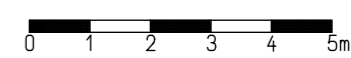
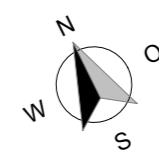

Neubau von zwei Doppelhäuser mit je zwei WE
 Büttskamp 3 in 22457 Hamburg
 Bauherr: Stoll Haus
 Sechste Projektgesellschaft mbH
 Tuckerredder 12
 24850 Schuby
 Hier: Büttskamp 3b
 GRUNDRISS M 1:100
 ANSICHTEN & SCHNITT M 1:150
 Datum: 04.07.2024, MR

STOLL HAUS
 Schöner bauen

Die Grund- Wohnflächen würden ohne Berücksichtigung der statischen Berechnung, Installationswände/-schächte durchgeführt. Wandstärken können sich nach statischer Berechnung ändern.